

# PROJEKT ZBATIMI

OBJEKTI: NDERTIM I SHKOLLES 9 - VJEÇARE "18 - TETORI", BASHKIA KUÇOVË



TIRANE 2015



# PROJEKT ARKITEKTONIK

OBJEKTI: NDERTIM I SHKOLLES 9 - VJEÇARE "18 - TETORI", BASHKIA KUÇOVË

TIRANE 2015



SHKOLLA 9- VJEÇARE "18 TETORI", BASHKIA KUÇOVE  
 PLANEVENDOSJA E OBJEKTIT SH: 1:500

INVICTUS  
 SH.P.K

STUDIO PROJEKTIM  
 SUPERVISION  
 KOLAUDIM  
 TIRANE

SHKOLLA 9- VJEÇARE "18 TETORI" BASHKIA KUÇOVE	Inxh. Hidroteknik MSc	Andrin KËRPAÇI
PDORËSITË "BASHKIA KUÇOVE"	Inxh. Arkitekte	Joana GOLEMI
EMERTIMI I FLETËS	Inxh. Konstruktore	Laerla LIKO
PLANEVENDOSJA E OBJEKTIT	Inxh. Elektrik	Mustafa MALO
FAZA	Inxh. Topograf	Artan LATO
PR. ZB.	09. 2015	01

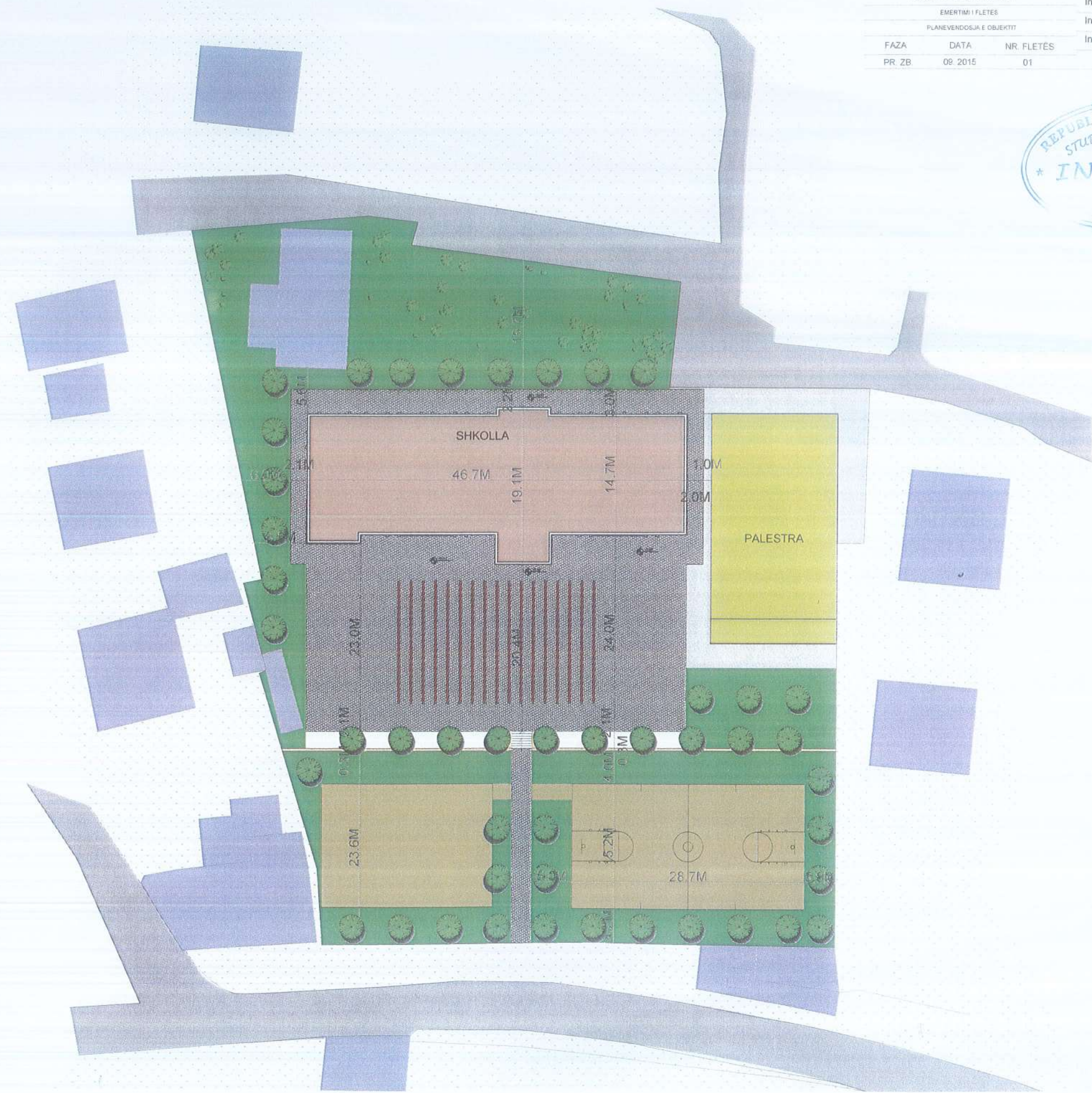



SHKOLLA 9-VJEÇARE "18 TETORI", BASHKIA KUÇOVE  
 PLANESISTEMIM I OBJEKTIT SH: 1:500



STUDIO PROJEKTIM KOLAUDIM SUPERVISION TRANE	INXHTER SH.P.R.K.	INVICTUS
Andrin KERPACI inxh. Hidroteknik MSc.	SHKOLLA 9-VJEÇARE "18 TETORI" BASHKIA KUÇOVE	PR. ZB. 09 2015 02
Joana GOLEMI inxh. Arkitekte	POROSITETES "BASHKIA KUÇOVE"	FAZA DATA NR FLETES
Laetra LIKO inxh. Konstruktore	EMERTIMI I FLETES	PLANESISTEMIM I OBJEKTIT
Mustafa MALO inxh. Elektrik		
Artan LATO inxh. Topograf		





SHKOLLA 9- VJEÇARE "18 TETORI", BASHKIA KUÇOVE  
 PLANIMETRIA E KATIT PERDHE KUOTA ±0.00  
 SH: 1:150

INVICTUS  
 SH.P.K

STUDIO PROJEKTIM  
 SUPERVISION  
 KOLAUDIM  
 TIRANE

SHKOLLA 9- VJEÇARE "18 TETORI" BASHKIA KUÇOVE	Inxh. Hidroteknik MSc.	Andrin KËRPAÇI
POROSITES "BASHKIA KUÇOVE"	Inxh. Arkitekte	Joana GOLEMI
EMERTIMI I FLETES	Inxh. Konstruktore	Laerta LIKO
PLANIMETRIA E KATIT PERDHE (moblim)	Inxh. Elektrik	Mustafa MALO
FAZA	DATA	NR FLETËS
PR. ZB.	09. 2015	03
		Inxh. Topograf
		Artan LATO

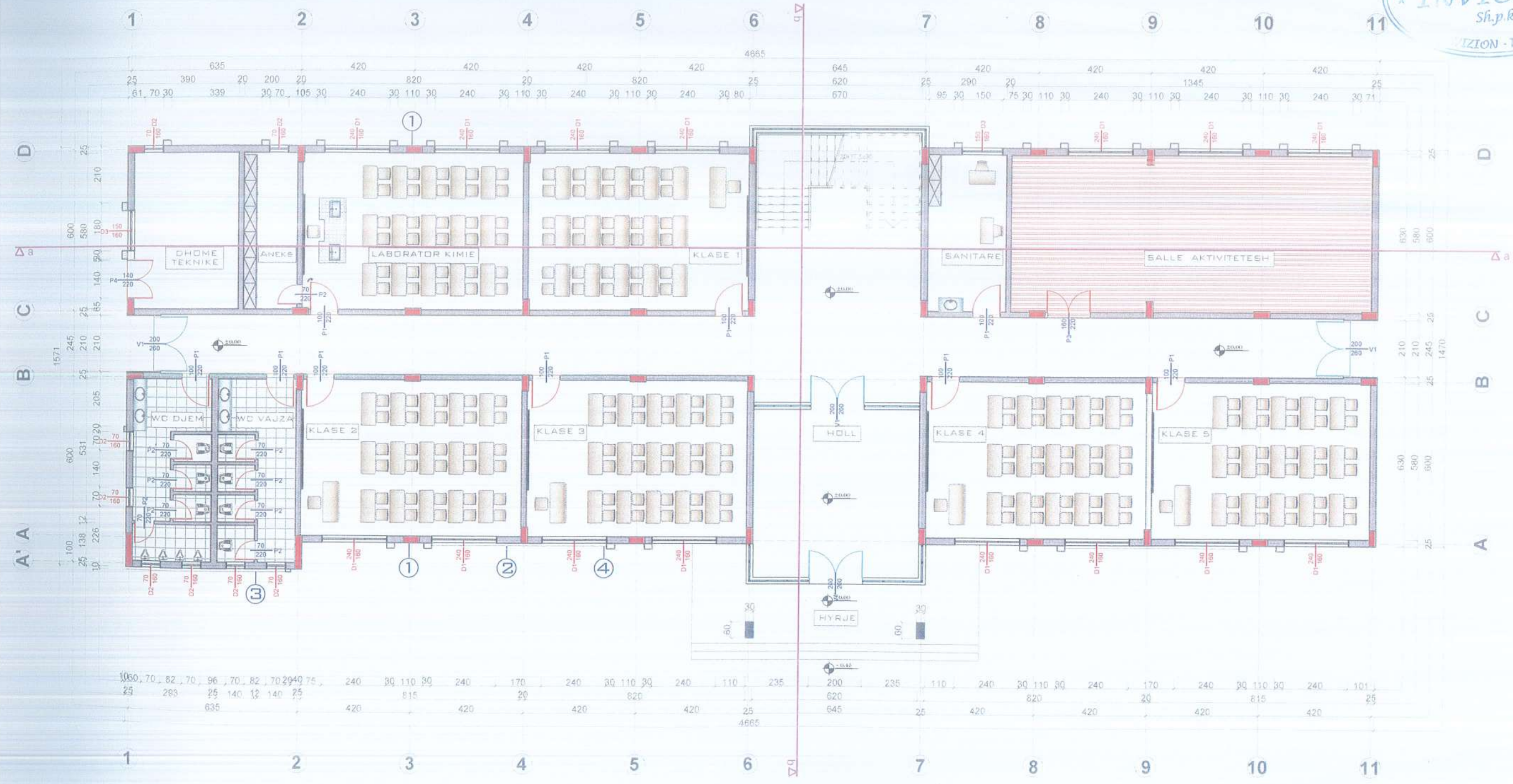



SHKOLLA 9- VJEÇARE "18 TETORI", BASHKIA KUÇOVE  
 PLANIMETRIA E KATIT TE PARE KUOTA +3.50  
 SH: 1:150

INVICTUS  
 SH.P.K

STUDIO PROJEKTIM  
 SUPERVISION  
 KOLAUDIM  
 TIRANE

SHKOLLA 9- VJEÇARE "18 TETORI" BASHKIA KUÇOVE	Inxh. Hidroteknik MSc.	Andrin KËRPAÇI
POROSITES "BASHKIA KUÇOVE"	Inxh. Arkitekte	Joana GOLEMI
EMERTIMI I FLETES	Inxh. Konstruktore	Laerta LIKO
PLANIMETRIA E KATIT TE PARE (mobilit)	Inxh. Elektrik	Mustafa MALO
FAZA	DATA	NR FLETËS
PR ZB	09 2015	04
		Inxh. Topograf
		Artan LATO

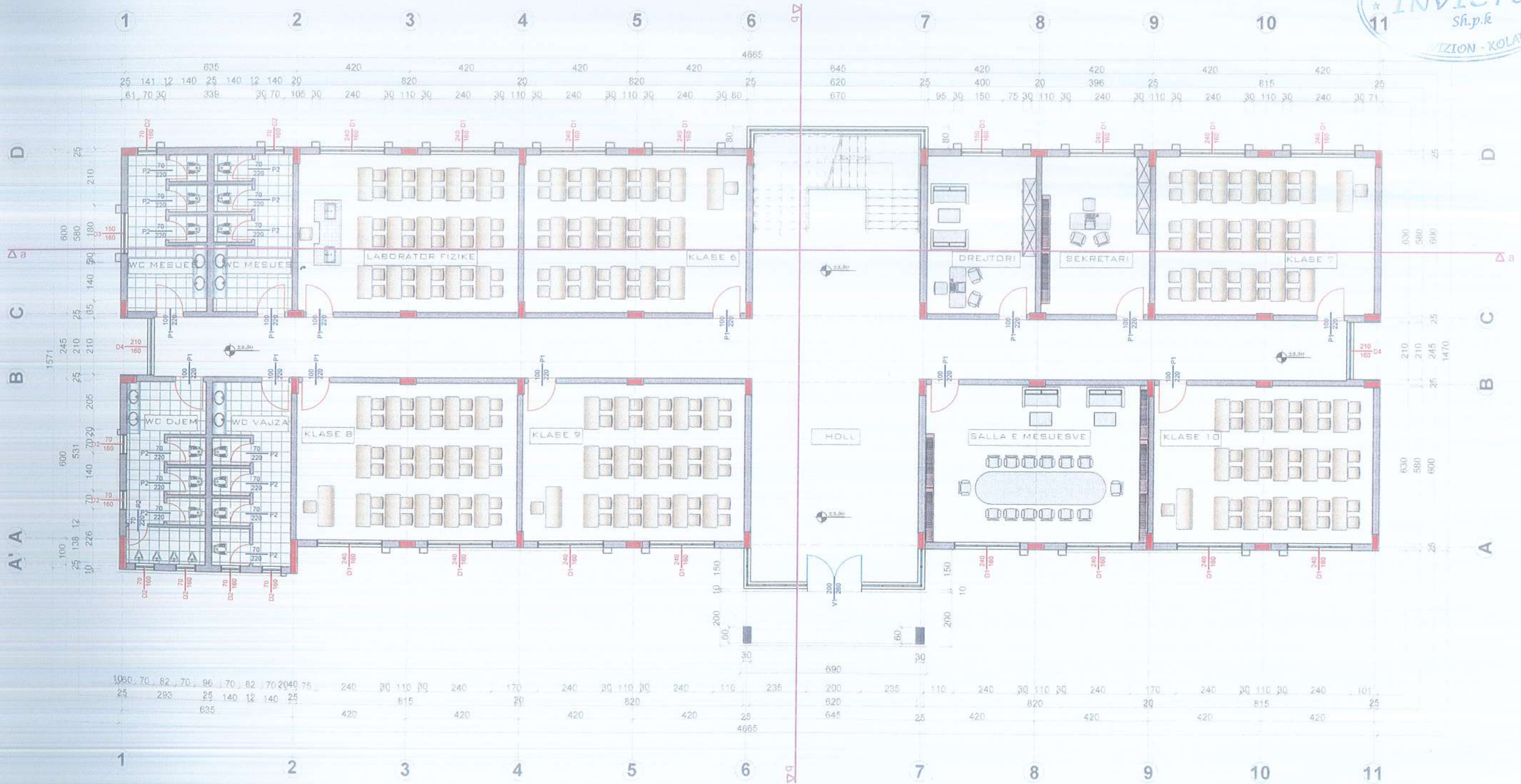



SHKOLLA 9- VJEÇARE "18 TETORI", BASHKIA KUÇOVE  
 PLANIMETRIA E KATIT TE DYTE KUOTA +7.00  
 SH: 1:150

INVICTUS  
 SH.P.K

STUDIO PROJEKTIM  
 SUPERVISION  
 KOLAUDIM  
 TIRANE

SHKOLLA 9- VJEÇARE "18 TETORI" BASHKIA KUÇOVE	Inxh. Hidroteknik MSc.	Andrin KËRPAÇI
POROSITES "BASHKIA KUÇOVE"	Inxh. Arkitekte	Joana GOLEMI
EMERTIMI I FLETES	Inxh. Konstruktore	Laerta LIKO
PLANIMETRIA E KATIT TE DYTE (mobilit)	Inxh. Elektrik	Mustafa MALO
FAZA	DATA	NR. FLETËS
PR ZB	09. 2015	05
		Inxh. Topograf
		Artan LATO

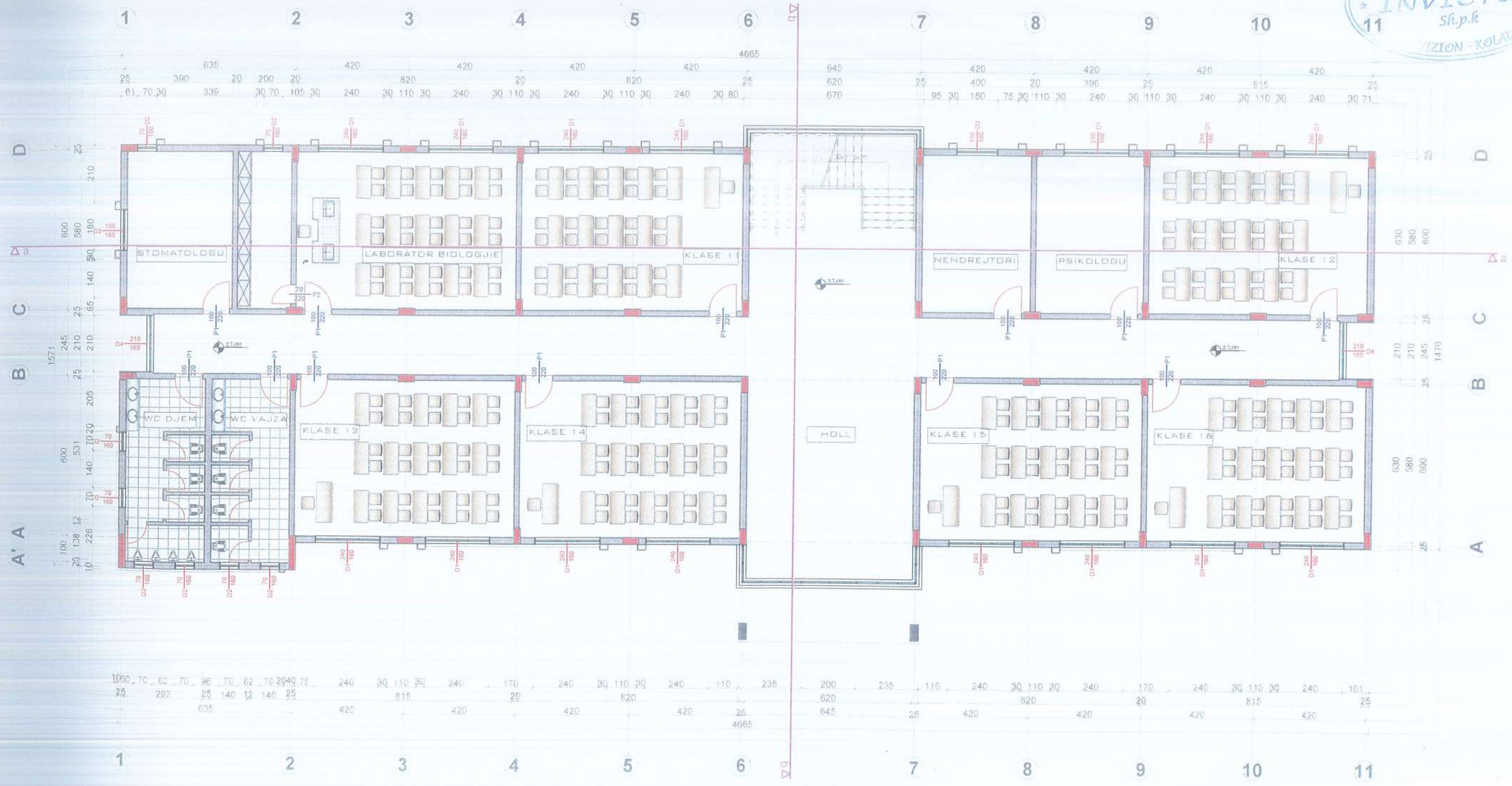



SHKOLLA 9- VJEÇARE "18 TETORI", BASHKIA KUÇOVE  
 PLANIMETRIA E KATIT PERDHE KUOTA ±0.00  
 SH: 1:150

INVICTUS  
 SH.P.K.

STUDIO PROJEKTIM  
 SUPERVISION  
 KOLAUDIM  
 TIRANE

SHKOLLA 9- VJEÇARE "18 TETORI" BASHKIA KUÇOVE	Inxh. Hidroteknik MSc.	Andrin KËRPAÇI
POROSITES "BASHKIA KUÇOVE"	Inxh. Arkitekte	Joana GOLEMI
EMERTIMI I FLETES	Inxh. Konstruktore	Laerta LIKO
PLANIMETRIA E KATIT PERDHE (dimensionim)	Inxh. Elektrik	Mustafa MALO
FAZA	Inxh. Topograf	Artan LATO
PR ZB	DATA	NR FLETËS
	09. 2015	06

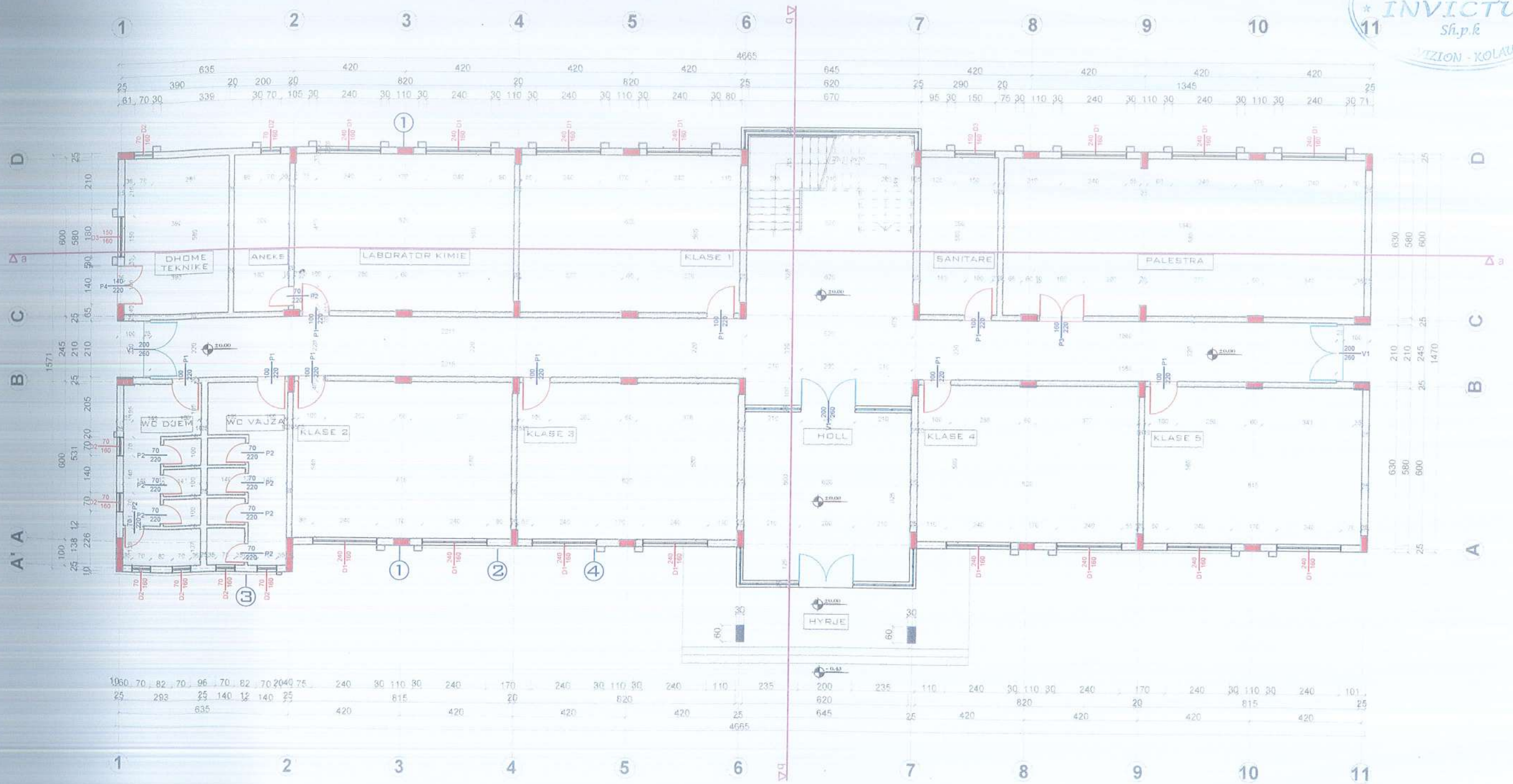



SHKOLLA 9- VJEÇARE "18 TETORI", BASHKIA KUÇOVE  
 PLANIMETRIA E KATIT PERDHE KUOTA ±0.00  
 SH: 1:150

INVICTUS  
 SH.P.K.

STUDIO PROJEKTIM  
 SUPERVISION  
 KOLAUDIM  
 TRANE

SHKOLLA 9- VJEÇARE "18 TETORI" BASHKIA KUÇOVE	Inxh. Hidroteknik MSc.	Andrin KËRPAÇI
POROSITES "BASHKIA KUÇOVE"	Inxh. Arkitekte	Joana GOLEMI
EMERTIMI I FLETES	Inxh. Konstruktore	Laerta LIKO
PLANIMETRIA E KATIT PERDHE (dimensionim)	Inxh. Elektrik	Mustafa MALO
FAZA	DATA	NR. FLETES
PR. ZB	09. 2015	06
		Inxh. Topograf
		Artan LATO

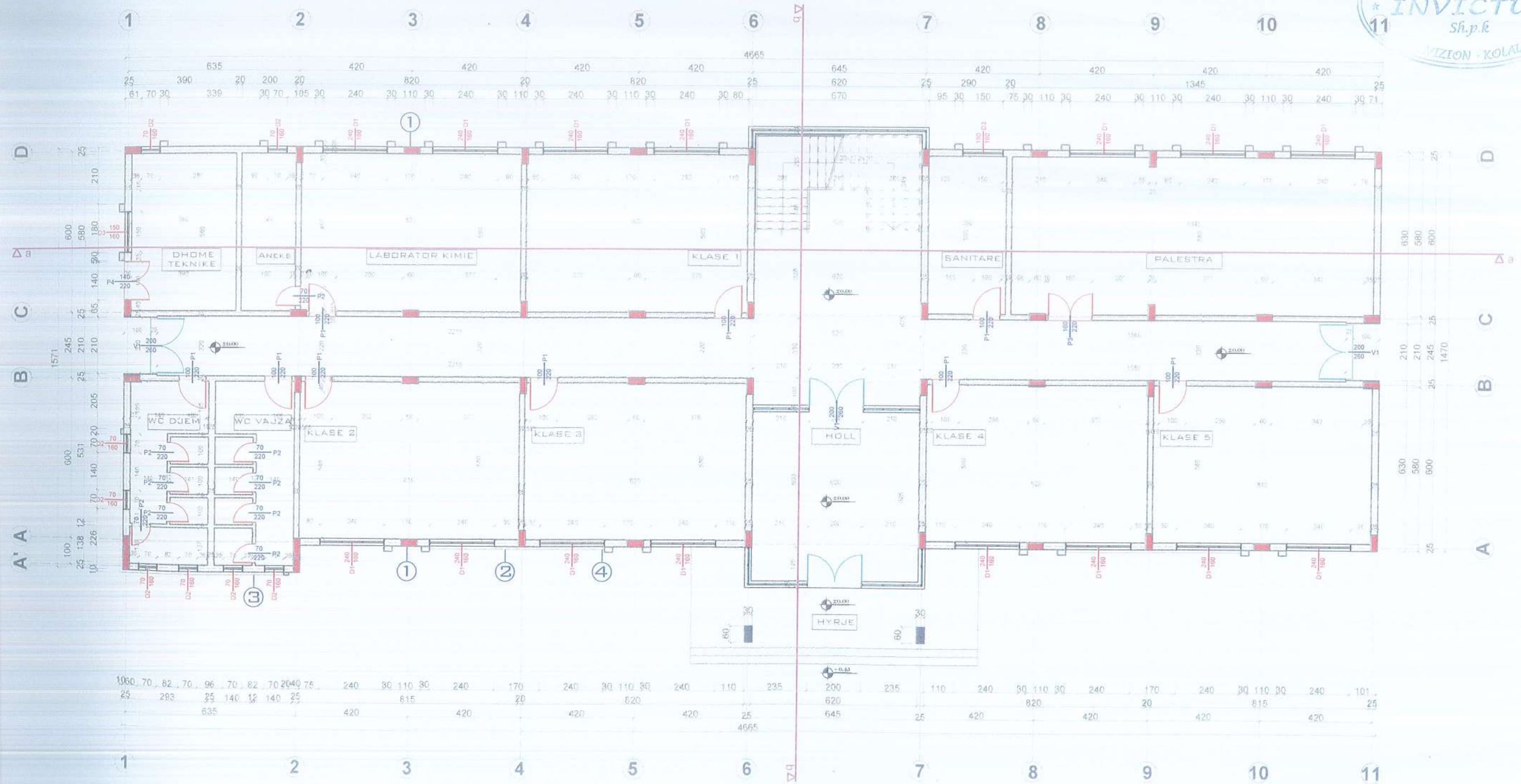



SHKOLLA 9- VJEÇARE "18 TETORI", BASHKIA KUÇOVE  
 PLANIMETRIA E KATIT TE PARE KUOTA +3.50  
 SH: 1:150

INVICTUS  
 S.H.P.K

STUDIO PROJEKTIM  
 SUPERVISION  
 KOLAUDIM  
 TIRANE

SHKOLLA 9- VJEÇARE "18 TETORI" BASHKIA KUÇOVE			Inxh. Hidroteknik MSc.	Andrin KËRPAÇI
POROSITES "BASHKIA KUÇOVE"			Inxh. Arkitekte	Joana GOLEMI
EMERTIMI I FLETES			Inxh. Konstruktore	Laerta LIKO
PLANIMETRIA E KATIT TE PARE (dimensionim)			Inxh. Elektrik	Mustafa MALO
Inxh. Topograf			Artan LATO	
FAZA	DATA	NR FLETES		
PR ZB	09. 2015	07		

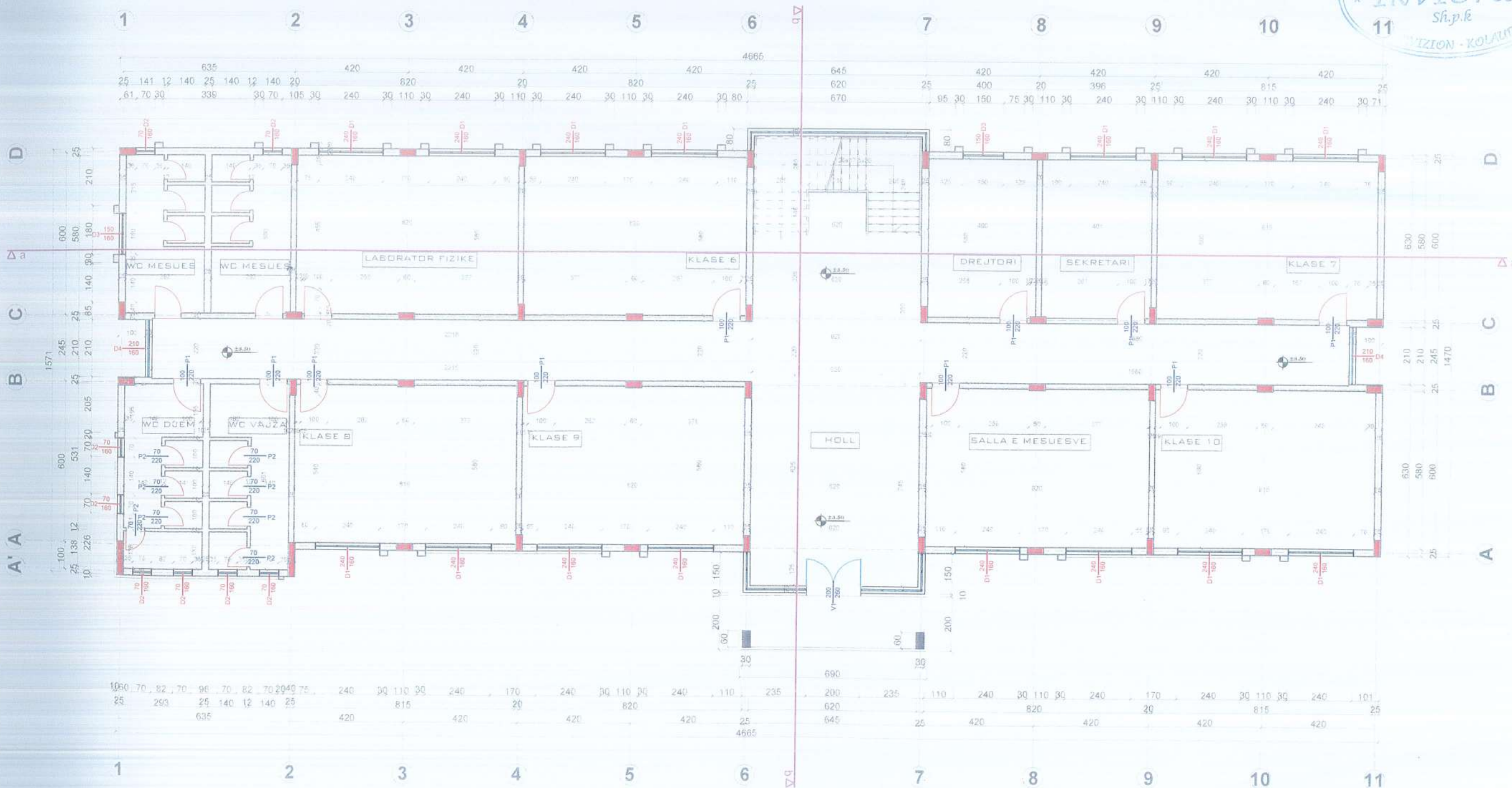



SHKOLLA 9- VJEÇARE "18 TETORI", BASHKIA KUÇOVE  
 PLANIMETRIA E KATIT TE DYTE KUOTA +7.00  
 SH: 1:150

INVICTUS  
 SH.P.K.

STUDIO PROJEKTIM  
 SUPERVISION  
 KOLAUDIM  
 TIRANE

SHKOLLA 9- VJEÇARE "18 TETORI" BASHKIA KUÇOVE	Inxh. Hidroteknik MSc.	Andrin KËRPAÇI	
POROSITES "BASHKIA KUÇOVE"	Inxh. Arkitekte	Joana GOLEMI	
EMERTIMI I FLETES	Inxh. Konstruktore	Laerta LIKO	
PLANIMETRIA E KATIT TE DYTE (dimensionim)	Inxh. Elektrik	Mustafa MALO	
FAZA	DATA	NR. FLETES	
PR ZB	09. 2015	08	
		Inxh. Topograf	Artan LATO

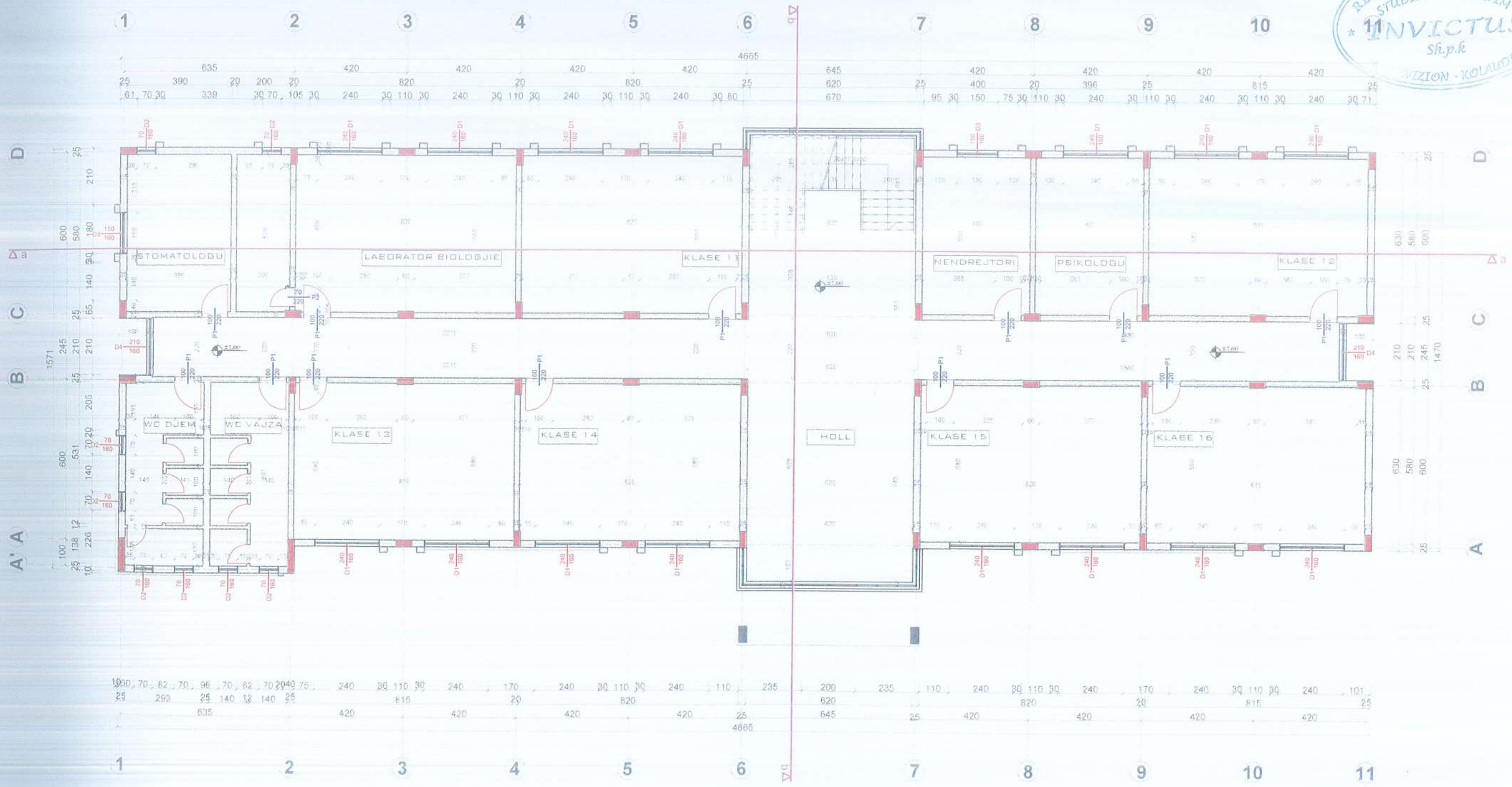



SHKOLLA 9- VJECARE "18 TETORI", BASHKIA KUÇOVE  
 PAMJE NGA PERENDIMI  
 SH: 1:150

INVICTUS  
 SH.P.K

STUDIO PROJEKTIM  
 SUPERVISION  
 KOLAUDIM  
 TIRANE

SHKOLLA 9- VJECARE "18 TETORI" BASHKIA KUÇOVE	Inxh. Hidroteknik MSc.	Andrin KËRPAÇI
POROSITES "BASHKIA KUÇOVE"	Inxh. Arkitekte	Joana GOLEMI
EMERTIMI I FLETES	Inxh. Konstruktore	Laerta LIKO
PAMJE NGA PERENDIMI	Inxh. Elektrik	Mustafa MALO
FAZA	Inxh. Topograf	Artan LATO
PR. ZB.	DATA	NR FLETES
	09. 2015	09





SHKOLLA 9- VJEÇARE "18 TETORI", BASHKIA KUÇOVE  
PAMJE NGA LINDJA  
SH: 1:150

**INVICTUS**  
SH.P.K

STUDIO PROJEKTIM  
SUPERVISION  
KOLAUDIM  
TIRANE

SHKOLLA 9- VJEÇARE "18 TETORI"  
BASHKIA KUÇOVE

Inx. Hidroteknik MSc. Andrin KËRPAÇI  
Inx. Arkitekthe Joana GOLEMI  
Inx. Konstruktore Laerta LIKO  
Inx. Elektrik Mustafa MALO  
Inx. Topograf Artan LATO

FAZA	DATA	NR FLETES
PR ZB	09 2015	10

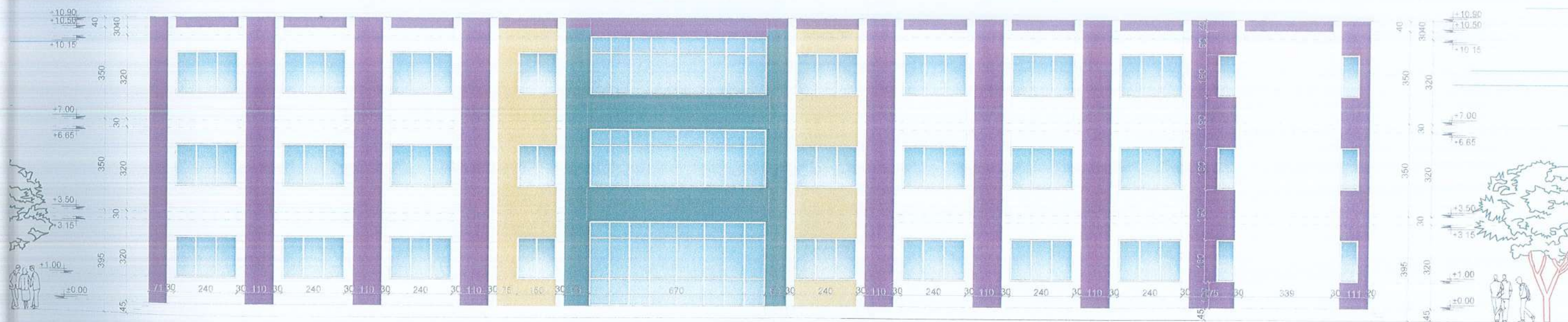



SHKOLLA 9- VJEÇARE "18 TETORI", BASHKIA KUÇOVE  
 PAMJE NGA JUGU  
 SH: 1:150

INVICTUS  
 SH.P.K

STUDIO PROJEKTIM  
 SUPERVISION  
 KOLAUDIM  
 TIRANE

SHKOLLA 9- VJEÇARE "18 TETORI" BASHKIA KUÇOVE			Inxh. Hidroteknik MSc.	Andrin KËRPAÇI
POROSITËS "BASHKIA KUÇOVE"			Inxh. Arkitekte	Joana GOLEMI
EMERTIMI   FLETES			Inxh. Konstruktore	Laerta LIKO
PAMJE NGA JUGU			Inxh. Elektrik	Mustafa MALO
FAZA	DATA	NR. FLETES	Inxh. Topograf	Artan LATO
PR. ZB.	09. 2015	11		

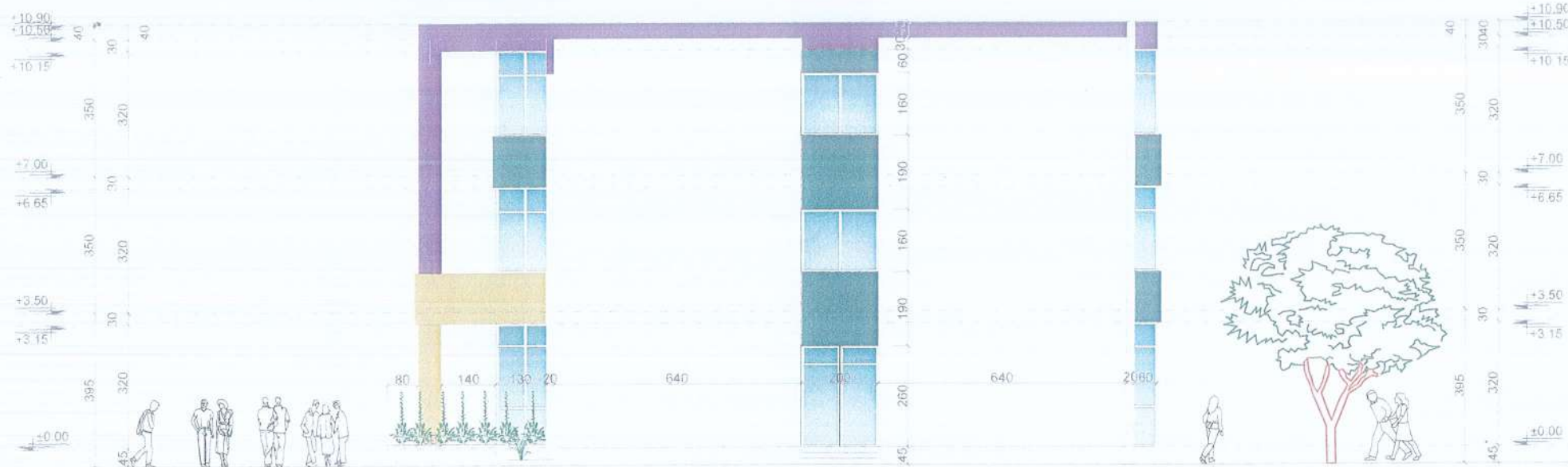



SHKOLLA 9- VJEÇARE "18 TETORI", BASHKIA KUÇOVE  
 PAMJE NGA VERIU  
 SH: 1:150

INVICTUS  
 SH.P.K

STUDIO PROJEKTIM  
 SUPERVISION  
 KOLAUDIM  
 TIRANE

SHKOLLA 9- VJEÇARE "18 TETORI" BASHKIA KUÇOVE	Inxh. Hidroteknik MSc.	Andrin KËRPAÇI
POROSITES "BASHKIA KUÇOVE"	Inxh. Arkitekte	Joana GOLEMI
EMERTIMI I FLETES PAMJE NGA VERIU	Inxh. Konstruktore	Laerta LIKO
	Inxh. Elektrik	Mustafa MALO
	Inxh. Topograf	Artan LATO
FAZA PR ZB	DATA 09 2015	NR FLETËS 12





SHKOLLA 9- VJEÇARE "18 TETORI", BASHKIA KUÇOVE  
 PRERJE b-b  
 SH: 1:150

**INVICTUS**  
 SH.P.K

STUDIO PROJEKTIM  
 SUPERVISION  
 KOLAUDIM  
 TIRANË

SHKOLLA 9- VJEÇARE "18 TETORI" BASHKIA KUÇOVE	Inxh. Hidroteknik MSc.	Andrin KËRPAÇI
POROSITES "BASHKIA KUÇOVE"	Inxh. Arkitekte	Joana GOLEMI
EMERTIMI I FLETËS	Inxh. Konstruktore	Laerta LIKO
PRERJE b-b	Inxh. Elektrik	Mustafa MALO
FAZA	Inxh. Topograf	Artan LATO
PR. ZB	DATA	NR. FLETËS
	09. 2015	13

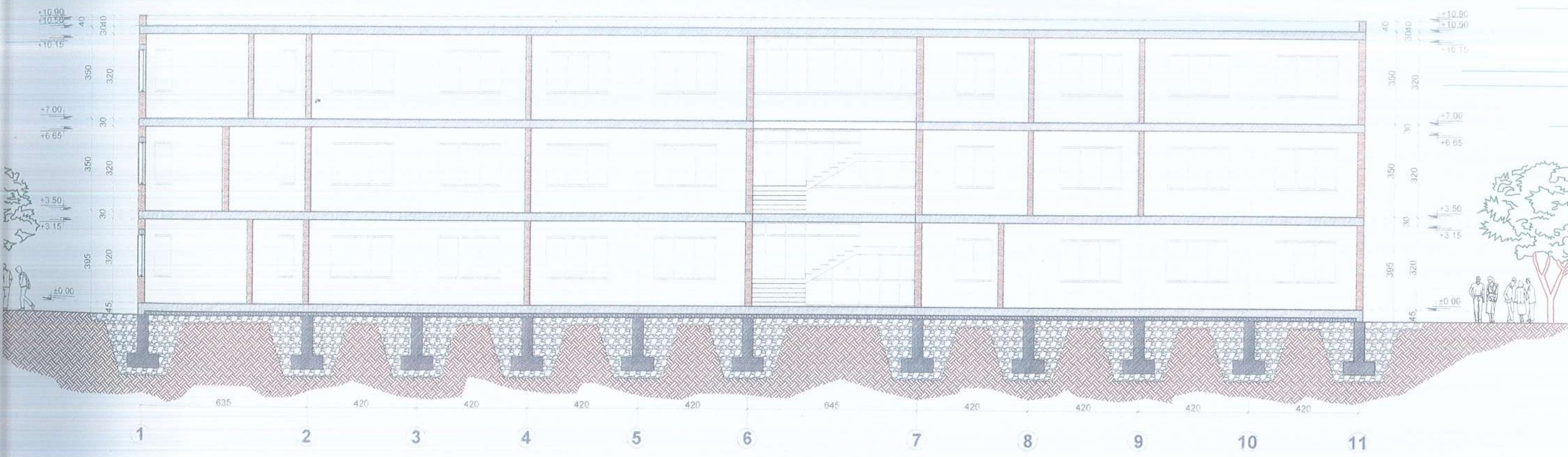



SHKOLLA 9- VJEÇARE "18 TETORI", BASHKIA KUÇOVE  
 PRERJE a-a  
 SH: 1:150

INVICTUS  
 SH.P.K.

STUDIO PROJEKTIM  
 SUPERVISION  
 KOLAUDIM  
 TIRANE

SHKOLLA 9- VJEÇARE "18 TETORI" BASHKIA KUÇOVE	Inxh. Hidroteknik MSc.	Andrin KËRPAÇI
POROSITËS "BASHKIA KUÇOVE"	Inxh. Arkitekte	Joana GOLEMI
EMERTIMI I FLETES	Inxh. Konstruktore	Laerta LIKO
PRERJE a-a	Inxh. Elektrik	Mustafa MALO
FAZA	Inxh. Topograf	Artan LATO
PR. ZB	09 2015	14

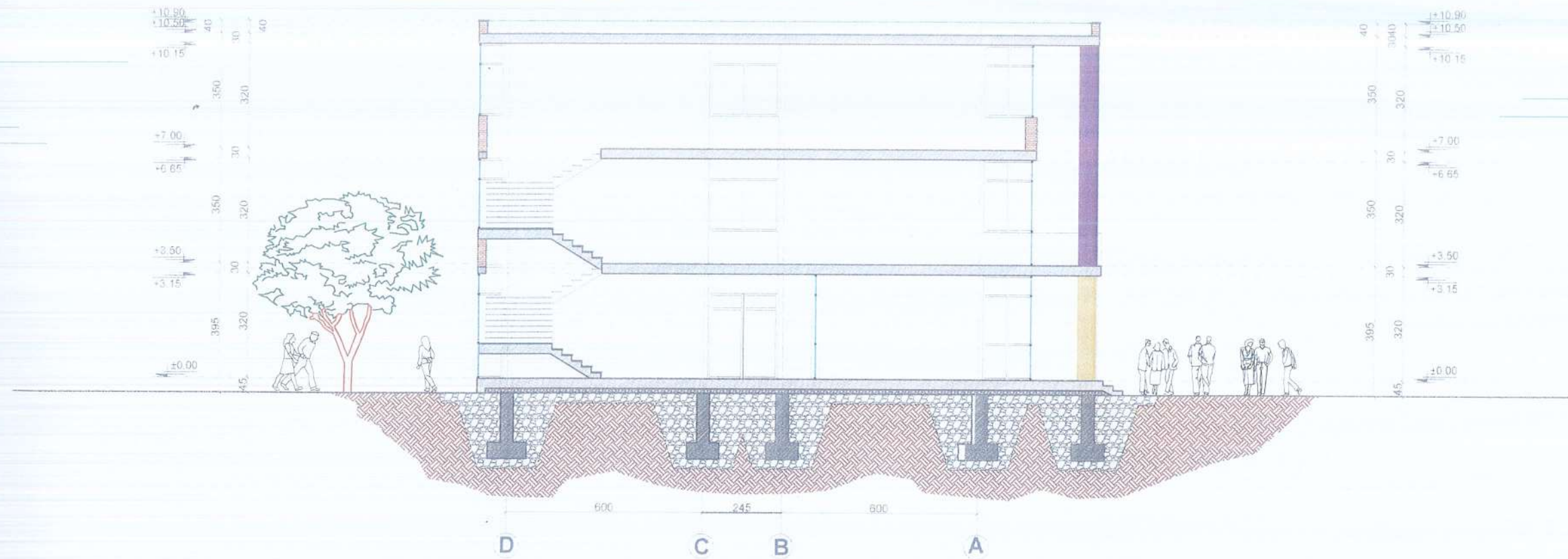



SHKOLLA 9- VJEÇARE "18 TETORI", BASHKIA KUÇOVE  
 DETAJE PER DYERT E DRITARET  
 SH: 1:50

INVICTUS  
 SH.P.K

STUDIO PROJEKTIM  
 SUPERVISION  
 KOLAUDIM  
 TIRANE

SHKOLLA 9- VJEÇARE "18 TETORI" BASHKIA KUÇOVE	Inxh. Hidroteknik MSc.	Andrin KËRPAÇI
POROSITES "BASHKIA KUÇOVE"	Inxh. Arkitekte	Joana GOLEMI
EMERTIMI I FLETES	Inxh. Konstruktore	Laerta LIKO
DETAJE PER DYERT E DRITARET	Inxh. Elektrik	Mustafa MALO
FAZA	DATA	NR. FLETES
PR ZB	09 2015	15



**Shenim:**  
 D- Dritare e hapshme me rreshkitje  
 Materiali eshte duralumin me dopjo xham  
 Te gjitha permasat e tyre te verifikohen ne vend.  
 V1- Vertata xhami te hapshme  
 P1,2,3- Dyer te brendshme me material dru pishe  
 P4- Dere e jashtme me material dru pishe

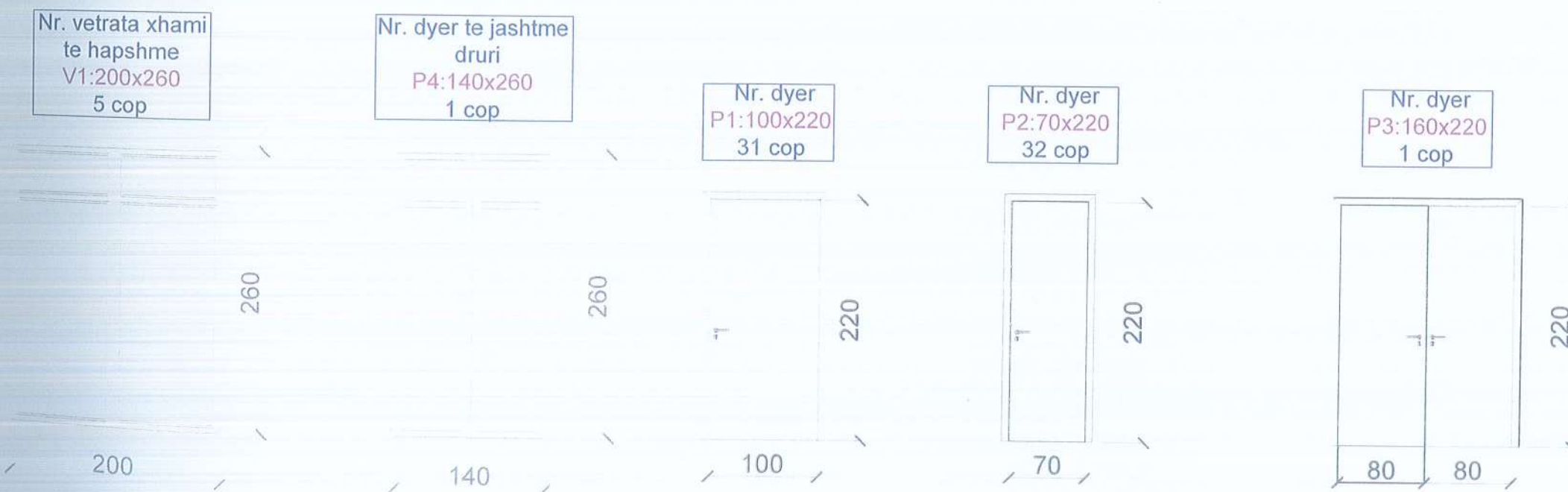

Dritare+ dyer	Nr.
D1 240 160	45 cop
D2 70 160	24 cop
D3 150 160	6 cop
D4 210 160	4 cop
V1 200 260	5 cop
P4 140 260	1 cop
P1 100 220	31 cop
P2 70 220	32 cop
P3 160 220	1 cop



SHKOLLA 9- VJEÇARE "18 TETORI", BASHKIA KUÇOVE  
 DETAJE PER VETRATAT E XHAMIT  
 SH: 1:50

INVICTUS  
 SH.P.K

STUDIO PROJEKTIM  
 SUPERVISION  
 KOLAUDIM  
 TIRANE

SHKOLLA 9- VJEÇARE "18 TETORI" BASHKIA KUÇOVE		Inxh. Hidroteknik MSc.	Andrin KËRPAÇI
POROSITES "BASHKIA KUÇOVE"		Inxh. Arkitekte	Joana GOLEMI
EMERTIMI I FLETES		Inxh. Konstruktore	Laerta LIKO
DETAJE PER VETRATAT E XHAMIT		Inxh. Elektrik	Mustafa MALO
		Inxh. Topograf	Artan LATO
FAZA	DATA	NR. FLETES	
PR. ZB	09.2015	16	

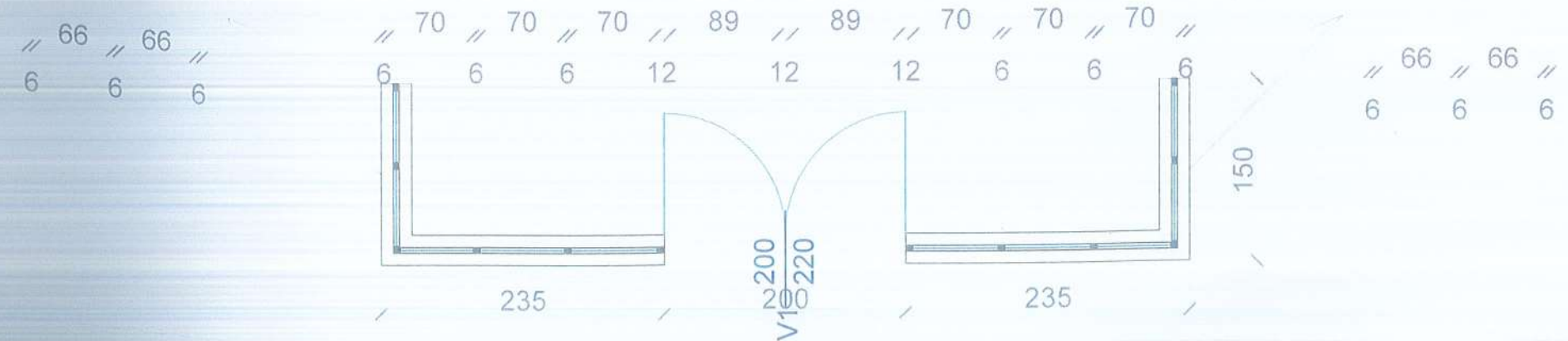
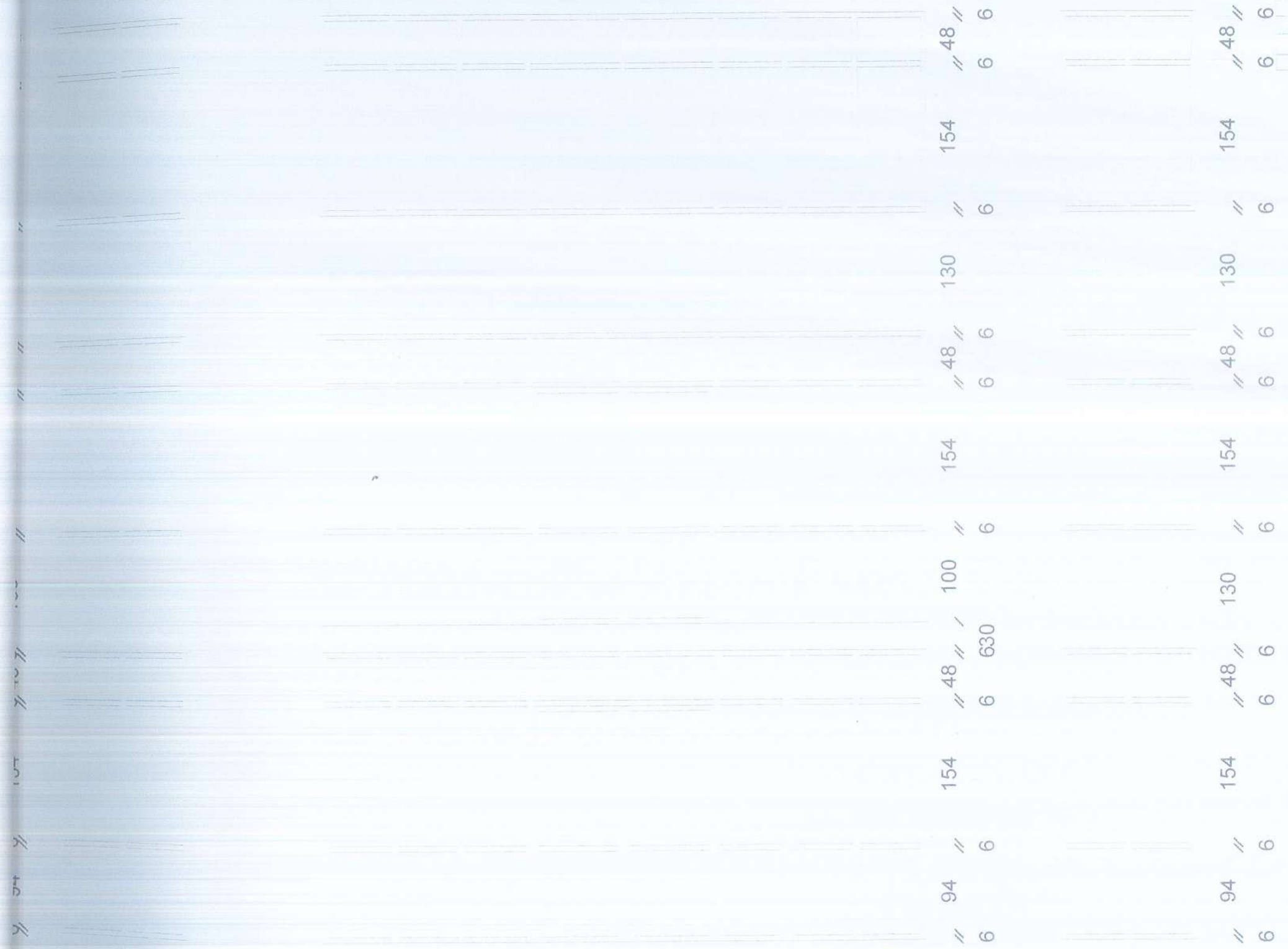

**Shenim:**  
 Vetrata e xhamit ne fasaden nga ana perendimore  
 ( hyrja per ne shkollë )  
 Materiali eshte duralumin me dopjo xham.  
 Te gjitha permasat e tyre te verifikohen ne vend.



SHKOLLA 9- VJEÇARE "18 TETORI", BASHKIA KUÇOVE  
 DETAJE PER VETRATAT E XHAMIT  
 SH: 1:50

INVICTUS  
 SH.P.K

STUDIO PROJEKTIM  
 SUPERVISION  
 KOLAUDIM  
 TIRANË

SHKOLLA 9- VJEÇARE "18 TETORI" BASHKIA KUÇOVE	Inxh. Hidroteknik MSc.	Andrin KËRPAÇI
POROSITES "BASHKIA KUÇOVE"	Inxh. Arkitekte	Joana GOLEMI
EMERTIMI I FLETES	Inxh. Konstruktore	Laerta LIKO
DETAJE PER VETRATAT E XHAMIT	Inxh. Elektrik	Mustafa MALO
FAZA	DATA	NR FLETES
PR. ZB	09. 2015	17
	Inxh. Topograf	Artan LATO

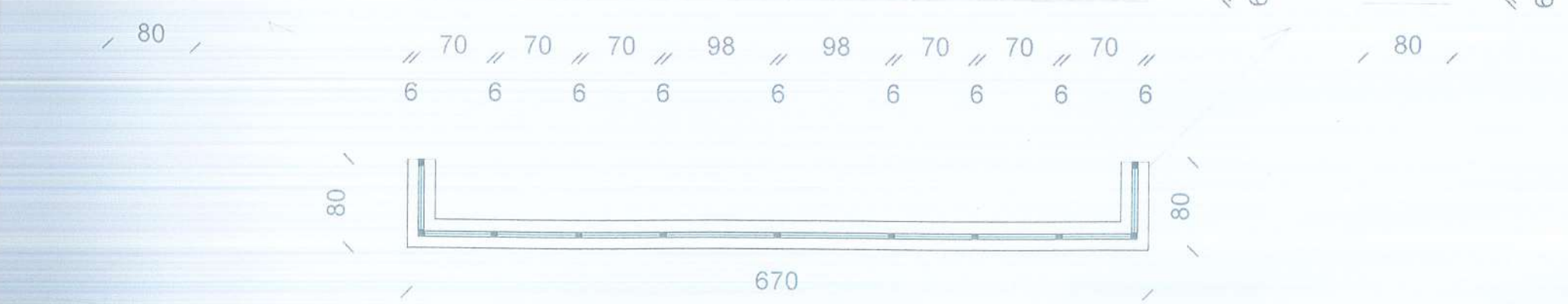
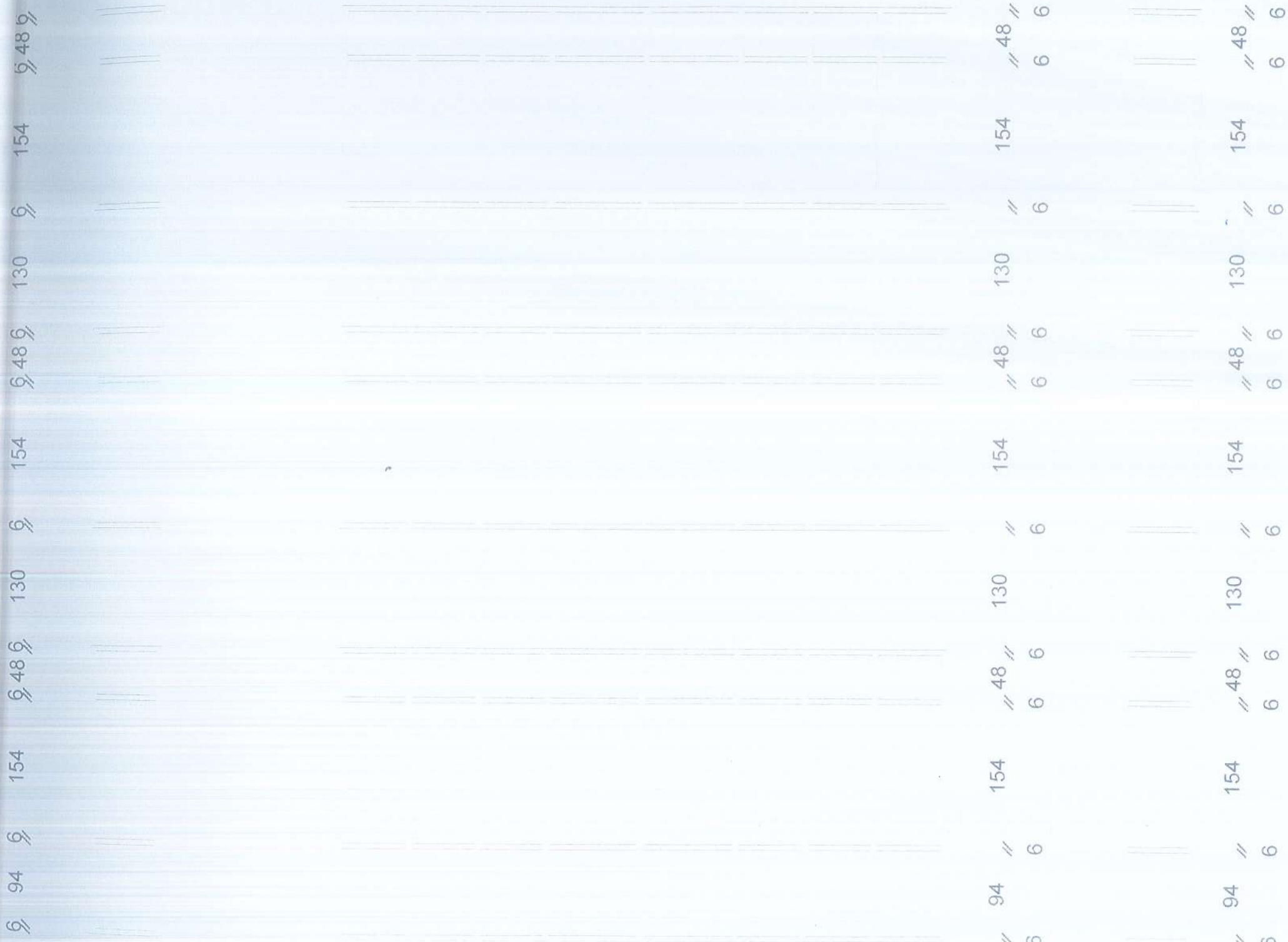

**Shenim:**  
 Vetrata e xhamit ne fasaden nga ana lindore.  
 Materiali eshte duralumin me dopjo xham.  
 Te gjitha permasat e tyre te verifikohen ne vend.



SHKOLLA 9- VJEÇARE "18 TETORI", BASHKIA KUÇOVE  
 DETAJE TE FSADES  
 SH: 1:50

INVICTUS  
 SH.P.K

STUDIO PROJEKTIM  
 SUPERVISION  
 KOLAUDIM  
 TIRANE

SHKOLLA 9- VJEÇARE "18 TETORI" BASHKIA KUÇOVE	Inxh. Hidroteknik MSc.	Andrin KËRPAÇI	
POROSITES "BASHKIA KUÇOVE"	Inxh. Arkitekte	Joana GOLEMI	
EMERTIMI I FLETES	Inxh. Konstruktore	Laerta LIKO	
DETAJE TE FSADES	Inxh. Elektrik	Mustafa MALO	
FAZA	DATA	NR FLETES	
PR ZB	09 2015	18	
		Inxh. Topograf	Artan LATO

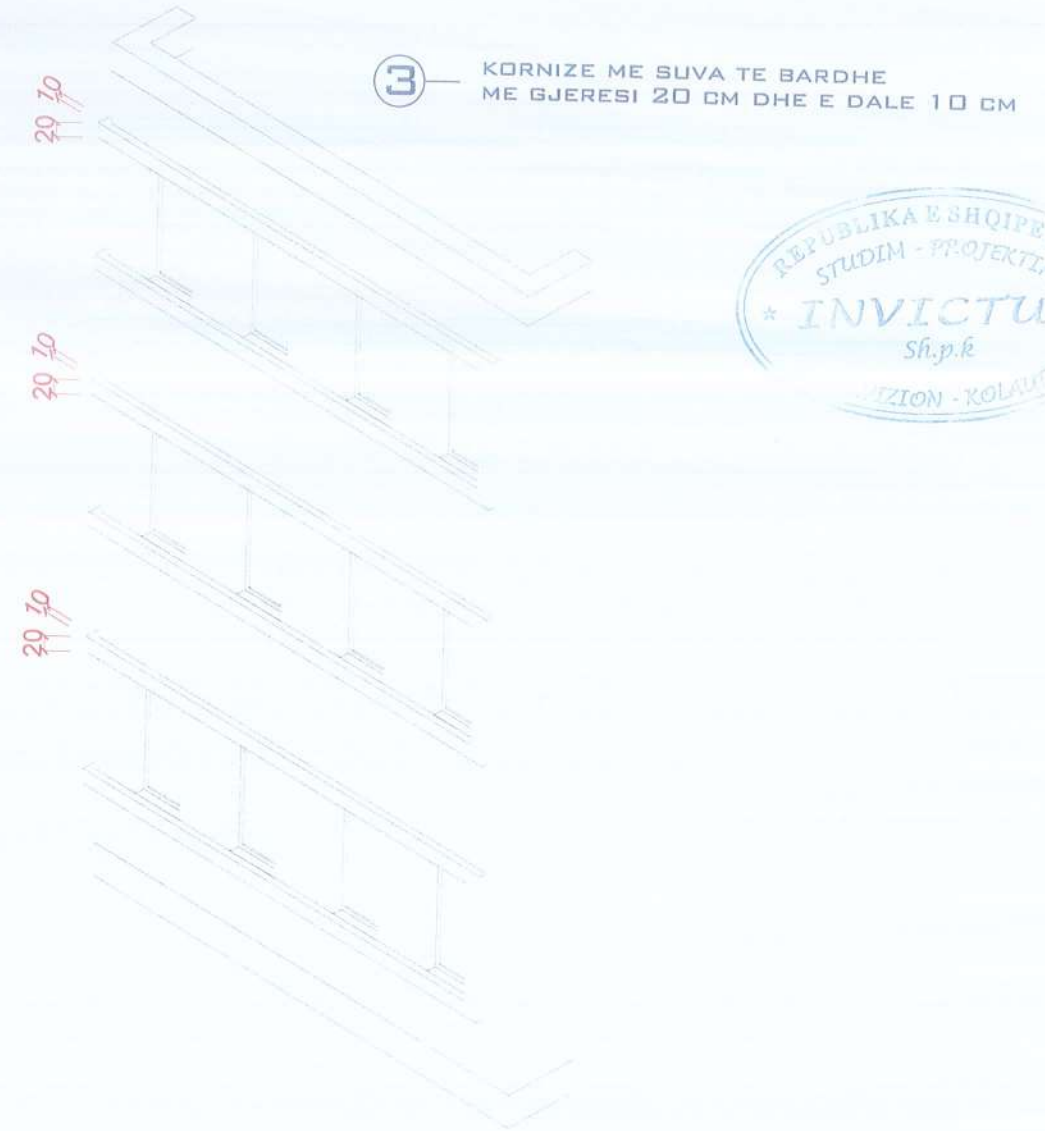
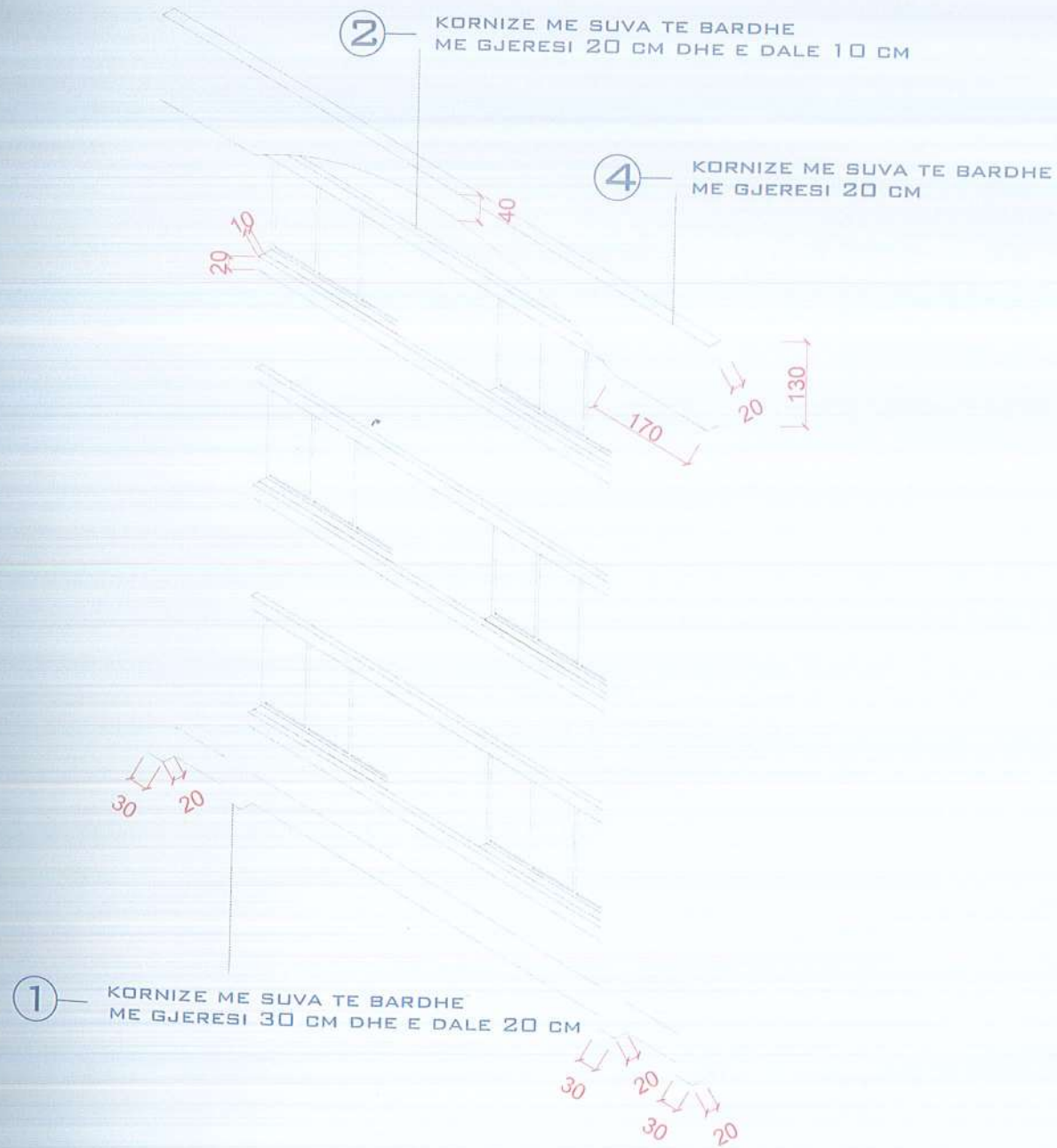



SHKOLLA 9- VJEÇARE "18 TETORI", BASHKIA KUÇOVE  
 PAMJE 3- DIMENSIONALE



INVICTUS  
 Sht.p.k.

STUDIO PROJEKTIM  
 SUPERVISION  
 KOLAUDIM  
 TIRANE

SHKOLLA 9- VJEÇARE "18 TETORI" BASHKIA KUÇOVE		Inxh. Hidroteknik MSc.	Andrin KËRPAÇI
POROSITËS "BASHKIA KUÇOVE"		Inxh. Arkitekte	Joana GOLEMI
EMERTIMI I FLETES		Inxh. Konstruktore	Laerta LIKO
PAMJE 3- DIMENSIONALE		Inxh. Elektrik	Mustafa MALO
FAZA		Inxh. Topograf	Artan LATO
PR. ZB	DATA	NR. FLETES	
	09. 2015	19	

*[Handwritten signatures]*





SHKOLLA 9- VJEÇARE "18 TETORI", BASHKIA KUÇOVE  
PAMJE 3- DIMENSIONALE

INVICTUS  
SH.P.K

STUDIO PROJEKTIM  
SUPERVISION  
KOLAUDIM  
TIRANE



SHKOLLA 9- VJEÇARE "18 TETORI" BASHKIA KUÇOVE	Inxh. Hidroteknik MSc.	Andrin KËRPAÇI	
POROSITES "BASHKIA KUÇOVE"	Inxh. Arkitekte	Joana GOLEMI	
EMERTIMI I FLETES	Inxh. Konstruktore	Laerta LIKO	
PAMJE 3- DIMENSIONALE	Inxh. Elektrik	Mustafa MALO	
FAZA	DATA	NR FLETES	
PR. ZB.	09. 2015	20	
		Inxh. Topograf	Artan LATO





SHKOLLA 9- VJEÇARE "18 TETORI", BASHKIA KUÇOVE  
PAMJE 3- DIMENSIONALE



INVICTUS  
SH.P.K.

STUDIO PROJEKTIM  
SUPERVISION  
KOLAUDIM  
TIRANE

SHKOLLA 9- VJEÇARE "18 TETORI" BASHKIA KUÇOVE	Inxh. Hidroteknik MSc.	Andrin KËRPAÇI
POROSITES "BASHKIA KUÇOVE"	Inxh. Arkitekte	Joana GOLEMI
EMERTIMI I FLETES	Inxh. Konstruktore	Laerta LIKO
PAMJE 3- DIMENSIONALE	Inxh. Elektrik	Mustafa MALO
FAZA	Inxh. Topograf	Artan LATO
PR. ZB.	DATA	NR. FLETES
	09. 2015	21

*Handwritten signatures and initials in blue ink.*





SHKOLLA 9- VJEÇARE "18 TETORI", BASHKIA KUÇOVE  
 PAMJE 3- DIMENSIONALE

INVICTUS  
 SH.P.K

STUDIO PROJEKTIM  
 SUPERVISION  
 KOLAUDIM  
 TIRANE

SHKOLLA 9- VJEÇARE "18 TETORI" BASHKIA KUÇOVE			Inxh. Hidroteknik MSc.	Andrin KËRPAÇI
POROSITES "BASHKIA KUÇOVE"			Inxh. Arkitekte	Joana GOLEMI
EMERTIMI I FLETES			Inxh. Konstruktore	Laerta LIKO
PAMJE 3- DIMENSIONALE			Inxh. Elektrik	Mustafa MALO
FAZA	DATA	NR. FLETËS	Inxh. Topograf	Artan LATO
PR. ZB.	09. 2015	22		

*(Handwritten signatures)*





SHKOLLA 9- VJEÇARE "18 TETORI", BASHKIA KUÇOVE  
PAMJE 3- DIMENSIONALE



**INVICTUS**  
SH.P.K

STUDIO PROJEKTIM  
SUPERVISION  
KOLAUDIM  
TIRANE

SHKOLLA 9- VJEÇARE "18 TETORI" BASHKIA KUÇOVE	Inxh. Hidroteknik MSc.	Andrin KËRPAÇI
POROSITES "BASHKIA KUÇOVE"	Inxh. Arkitekte	Joana GOLEMI
EMERTIMI I FLETES	Inxh. Konstruktore	Laerta LIKO
PAMJE 3- DIMENSIONALE	Inxh. Elektrik	Mustafa MALO
FAZA	Inxh. Topograf	Artan LATO
DATA		
PR. ZB	09. 2015	23





SHKOLLA 9- VJEÇARE "18 TETORI", BASHKIA KUÇOVE  
 PLANI I KOLLONAVE KUOTA -2.45  
 SH: 1:150

INVICTUS  
 SH.P.K.

STUDIO PROJEKTIM  
 SUPERVISION  
 KOLAUDIM  
 TIRANE

SHKOLLA 9- VJEÇARE "18 TETORI" BASHKIA KUÇOVE	Inxh. Hidroteknik MSc.	Andrin KËRPAÇI
POROSITES "BASHKIA KUÇOVE"	Inxh. Arkitekte	Joana GOLEMI
EMERTIMI I FLETES	Inxh. Konstruktores	Laerta LIKO
PLANI I KOLLONAVE	Inxh. Elektrik	Mustafa MALO
FAZA	Inxh. Topograf	Artan LATO
PR. ZB	DATA	NR. FLETËS
	09 2015	24





SHKOLLA 9- VJEÇARE "18 TETORI", BASHKIA KUÇOVË  
 PLANI I THEMELEVE KUOTA -2.45  
 SH: 1:150

INVICTUS  
 SH.P.K.

STUDIO PROJEKTIM  
 SUPERVISION  
 KOLAUDIM  
 TIRANE

SHKOLLA 9- VJEÇARE "18 TETORI" BASHKIA KUÇOVË	Inxh. Hidroteknik MSc.	Andrin KËRPAÇI
POROSITËS "BASHKIA KUÇOVË"	Inxh. Arkitekte	Joana GOLEMI
EMERTIMI I FLETËS PLAN I THEMELEVE	Inxh. Konstruktore	Laerta LIKO
FAZA	Inxh. Elektrik	Mustafa MALO
PR. ZB	Inxh. Topograf	Artan LATO
DATA	NR. FLETËS	
09. 2015	25	

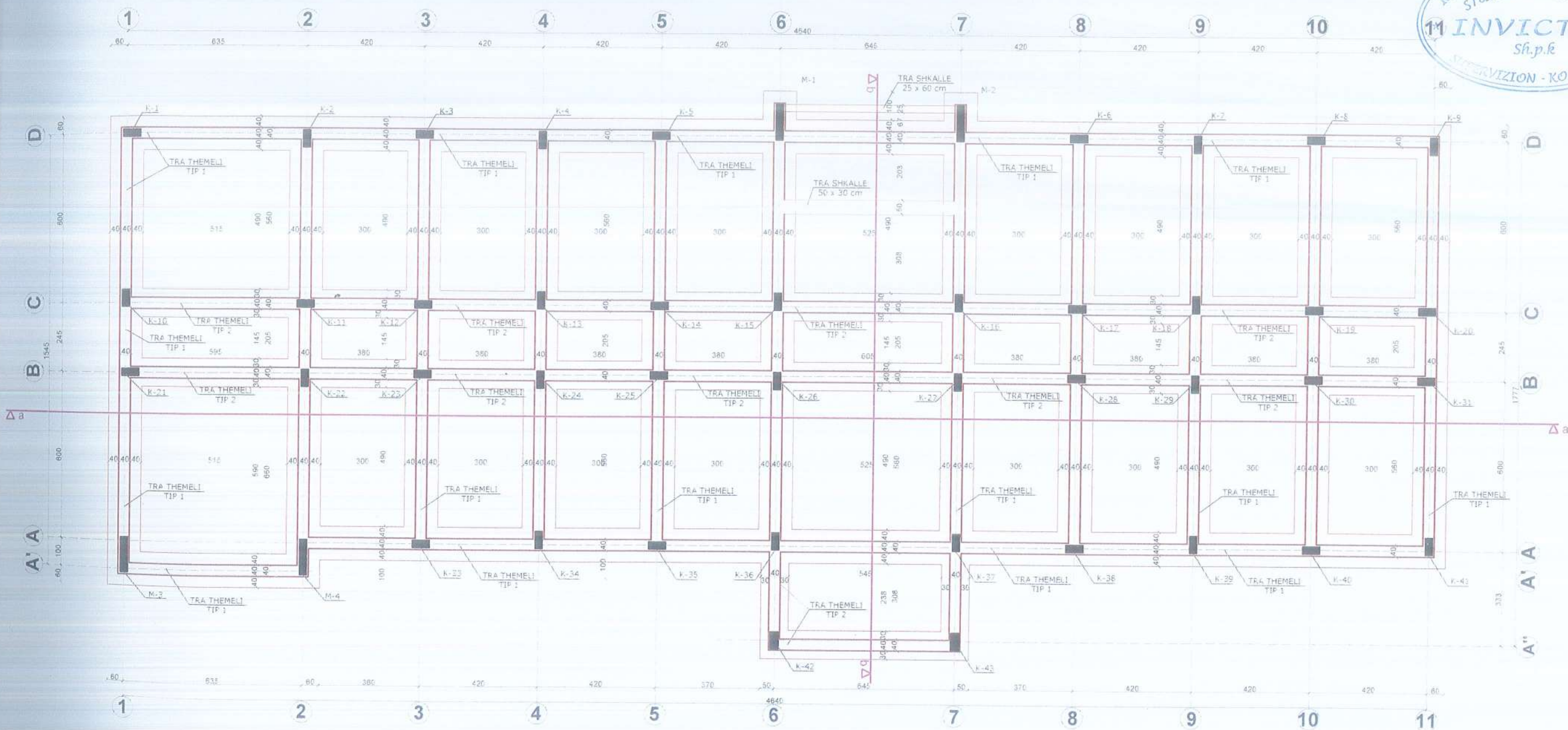



SHKOLLA 9- VJEÇARE "18 TETORI", BASHKIA KUÇOVE  
 PLANI I SOLETES SE DYSHEMESE (KATI PERDHE) KUOTA ±0.00  
 SH: 1:150

INVICTUS  
 SH.P.K

STUDIO PROJEKTIM  
 SUPERVISION  
 KOLAUDIM  
 TIRANE

SHKOLLA 9- VJEÇARE "18 TETORI" BASHKIA KUÇOVE	Inxh. Hidroteknik MSc.	Andrin KËRPAÇI
POROSITES "BASHKIA KUÇOVE"	Inxh. Arkitekte	Joana GOLEMI
EMERTIMI I FLETES	Inxh. Konstruktore	Laerta LIKO
PLAN I SOLETES SE DYSHEMESE (KATI PERDHE)	Inxh. Elektrik	Mustafa MALO
FAZA	Inxh. Topograf	Artan LATO
PR. ZB.	DATA	NR. FLETËS
	09.2015	26





SHKOLLA 9- VJEÇARE "18 TETORI", BASHKIA KUÇOVE  
 PLANI I KOLLONAVE KUOTA ±0.00  
 SH: 1:150

INVICTUS  
 SH.P.K.

STUDIO PROJEKTIM  
 SUPERVISION  
 KOLAUDIM  
 TIRANE

SHKOLLA 9- VJEÇARE "18 TETORI" BASHKIA KUÇOVE		Inxh. Hidroteknik MSc.	Andrin KËRPAÇI
POROSITES "BASHKIA KUÇOVE"		Inxh. Arkitekte	Joana GOLEMI
EMERTIMI I FLETES PLANI I KOLLONAVE		Inxh. Konstruktore	Laerta LIKO
FAZA		Inxh. Elektrik	Mustafa MALO
PR. ZB	DATA	Inxh. Topograf	Artan LATO
	09. 2015		27

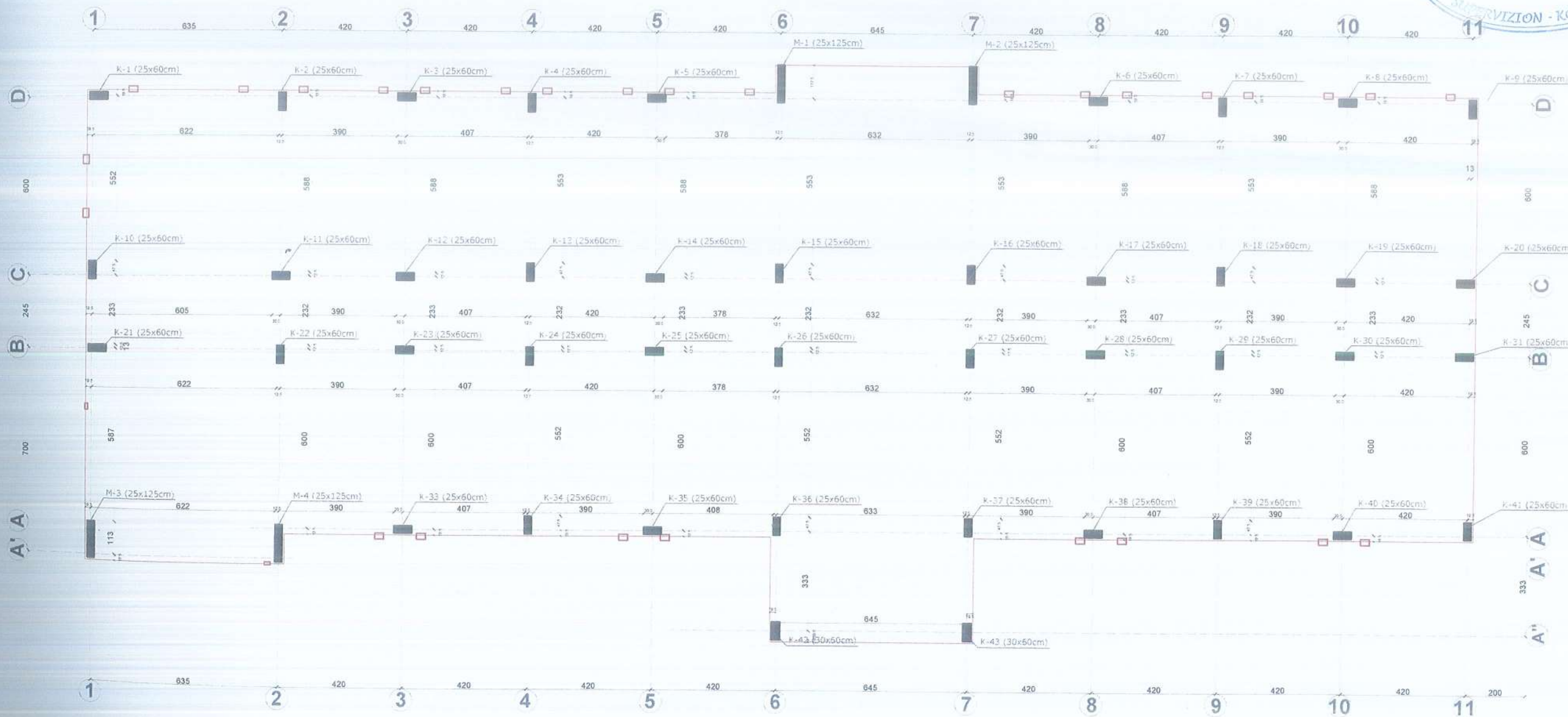



SHKOLLA 9- VJEÇARE "18 TETORI", BASHKIA KUÇOVE  
 PLANI I TRAREVE TE SOLETES ME TRAVETA ( KUOTA +3.50 )  
 SH: 1:150

INVICTUS  
 SH.P.K

STUDIO PROJEKTIM  
 SUPERVISION  
 KOLAUDIM  
 TIRANE

SHKOLLA 9- VJEÇARE "18 TETORI" BASHKIA KUÇOVE			Inxh. Hidroteknik MSc.	Andrin KËRPAÇI
POROSITES "BASHKIA KUÇOVE"			Inxh. Arkitekte	Joana GOLEMI
EMERTIMI I FLETES			Inxh. Konstruktore	Laerta LIKO
PLANI I TRAREVE TE SOLETES ME TRAVETA			Inxh. Elektrik	Mustafa MALO
FAZA	DATA	NR. FLETES	Inxh. Topograf	Artan LATO
PR ZB	09 2015	28		

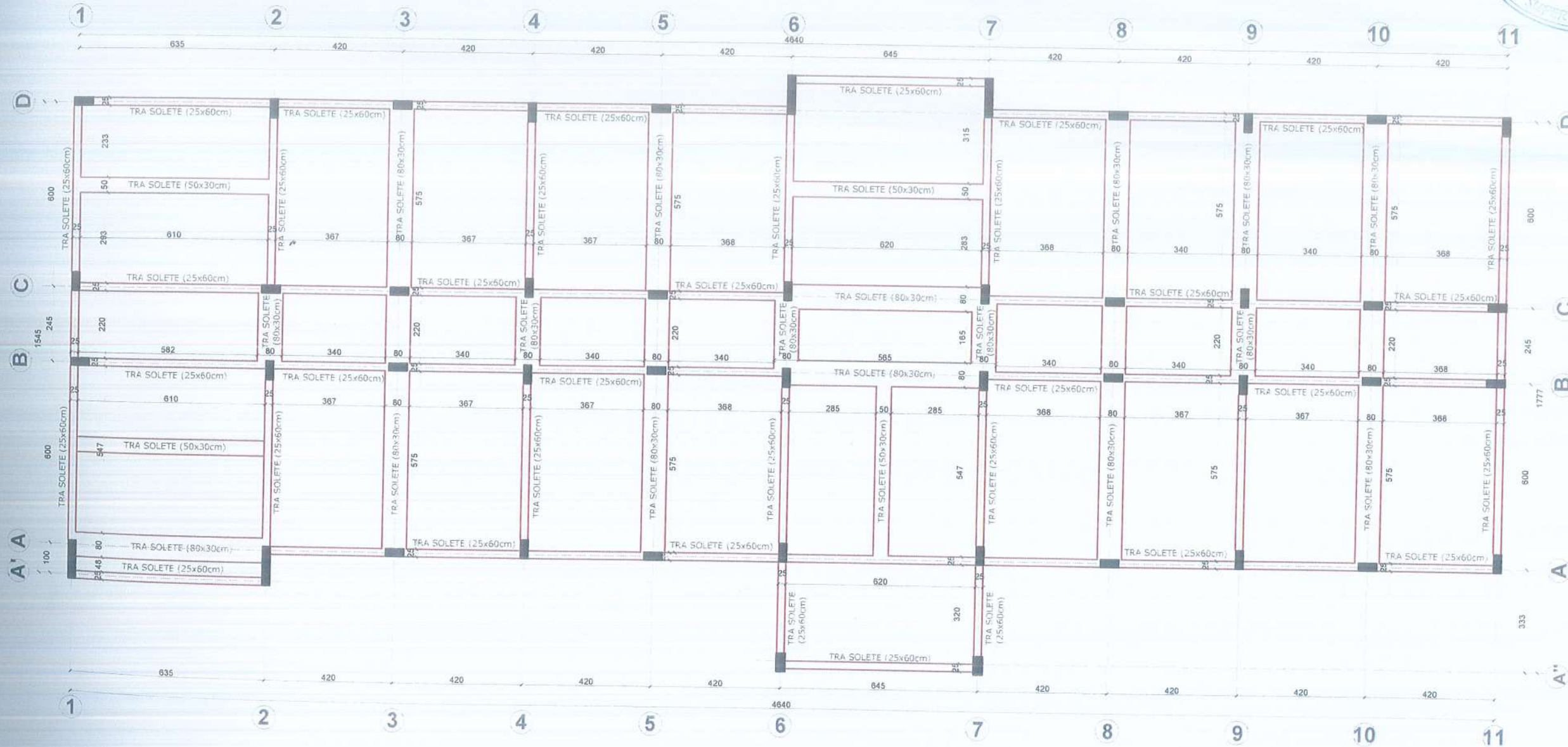



SHKOLLA 9- VJEÇARE "18 TETORI", BASHKIA KUÇOVE  
 PLANIMETRIA E SOLETES ME TRAVETA ( KUOTA +3.50 )  
 SH: 1:150

**INVICTUS**  
 SH.P.K

STUDIO PROJEKTIM  
 SUPERVISION  
 KOLAUDIM  
 TIRANE

SHKOLLA 9- VJEÇARE "18 TETORI" BASHKIA KUÇOVE	Inxh. Hidroteknik MSc.	Andrin KËRPAÇI
POROSITES "BASHKIA KUÇOVE"	Inxh. Arkitekte	Joana GOLEMI
EMERTIMI I FLETES	Inxh. Konstruktore	Laerta LIKO
PLANIMETRIA E SOLETES ME TRAVETA	Inxh. Elektrik	Mustafa MALO
FAZA	Inxh. Topograf	Artan LATO
PR. ZB	DATA	NR. FLETËS
	09. 2015	29

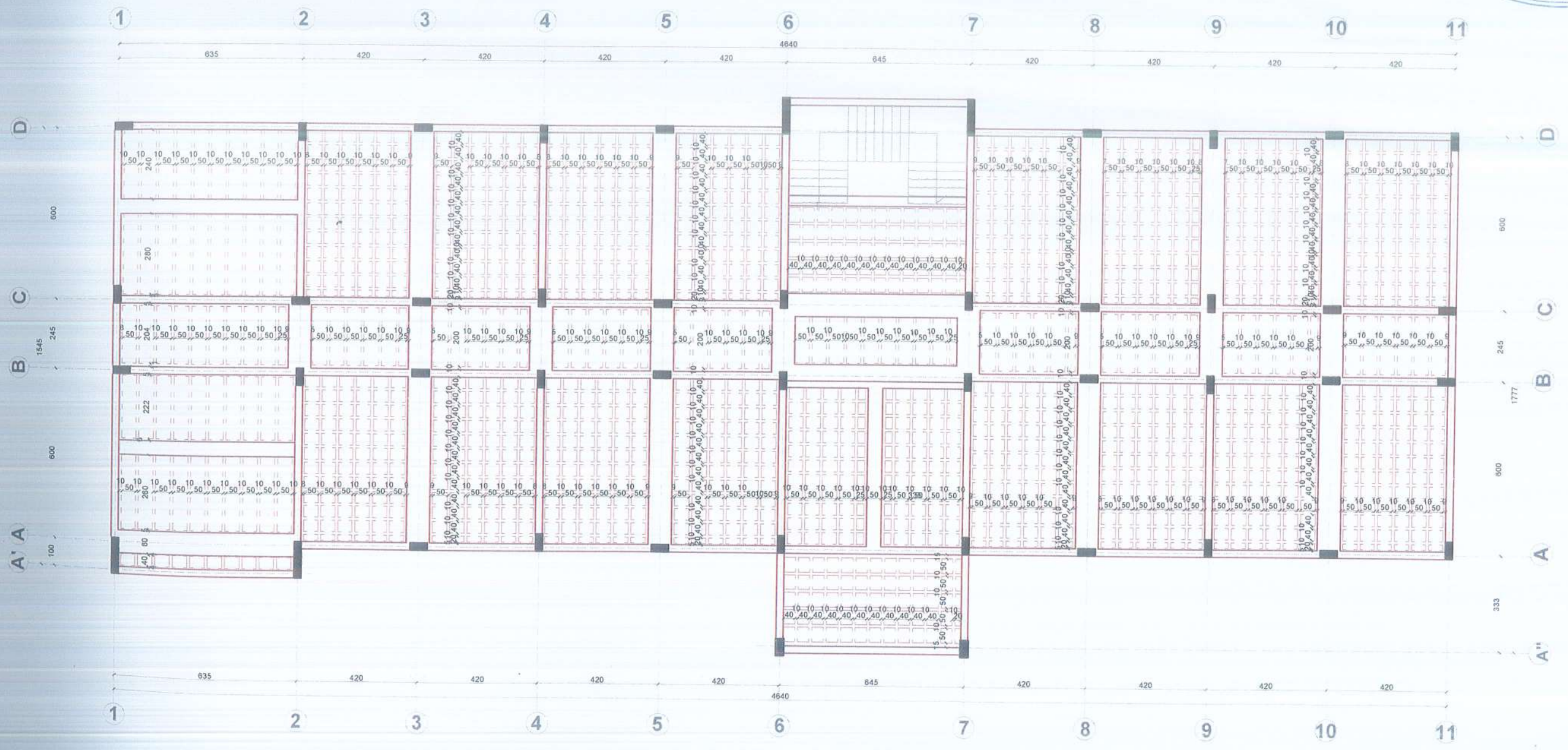



SHKOLLA 9- VJEÇARE "18 TETORI", BASHKIA KUÇOVE  
 PLANI I KOLLONAVE ( KUOTA +3.50 )  
 SH: 1:150

INVICTUS  
 SH.P.K

STUDIO PROJEKTIM  
 SUPERVISION  
 KOLAUDIM  
 TIRANE

SHKOLLA 9- VJEÇARE "18 TETORI" BASHKIA KUÇOVE		Inxh. Hidroteknik MSc.	Andrin KËRPAÇI
POROSITES "BASHKIA KUÇOVE"		Inxh. Arkitekte	Joana GOLEMI
EMERTIMI I FLETES PLANI I KOLLONAVE		Inxh. Konstruktore	Laerta LIKO
FAZA		Inxh. Elektrik	Mustafa MALO
PR. ZB.	DATA	Inxh. Topograf	Artan LATO
	09 2015		30

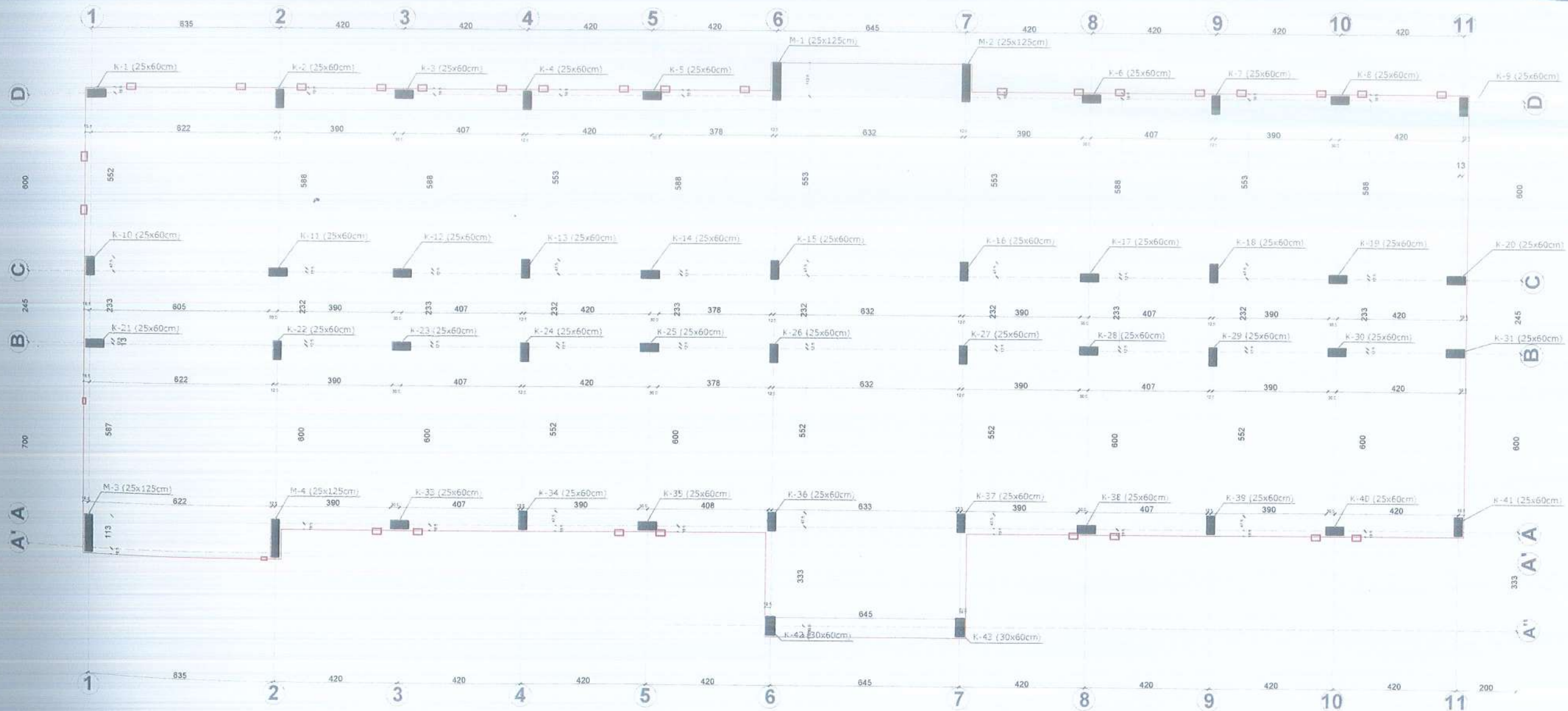



SHKOLLA 9- VJEÇARE "18 TETORI", BASHKIA KUÇOVE  
 PLANI I TRAREVE TE SOLETES ME TRAVETA (KUOTA +7.00)  
 SH: 1:150

INVICTUS  
 SH.P.K.

STUDIO PROJEKTIM  
 SUPERVISION  
 KOLAUDIM  
 TIRANE

SHKOLLA 9- VJEÇARE "18 TETORI" BASHKIA KUÇOVE		Inxh. Hidroteknik MSc.	Andrin KËRPAÇI
POROSITES "BASHKIA KUÇOVE"		Inxh. Arkitekte	Joana GOLEMI
EMERTIMI I FLETES		Inxh. Konstruktore	Laerta LIKO
PLANI I TRAREVE TE SOLETES ME TRAVETA		Inxh. Elektrik	Mustafa MALO
FAZA	DATA	NR FLETES	Inxh. Topograf
PR. ZB.	09. 2015	31	Artan LATO

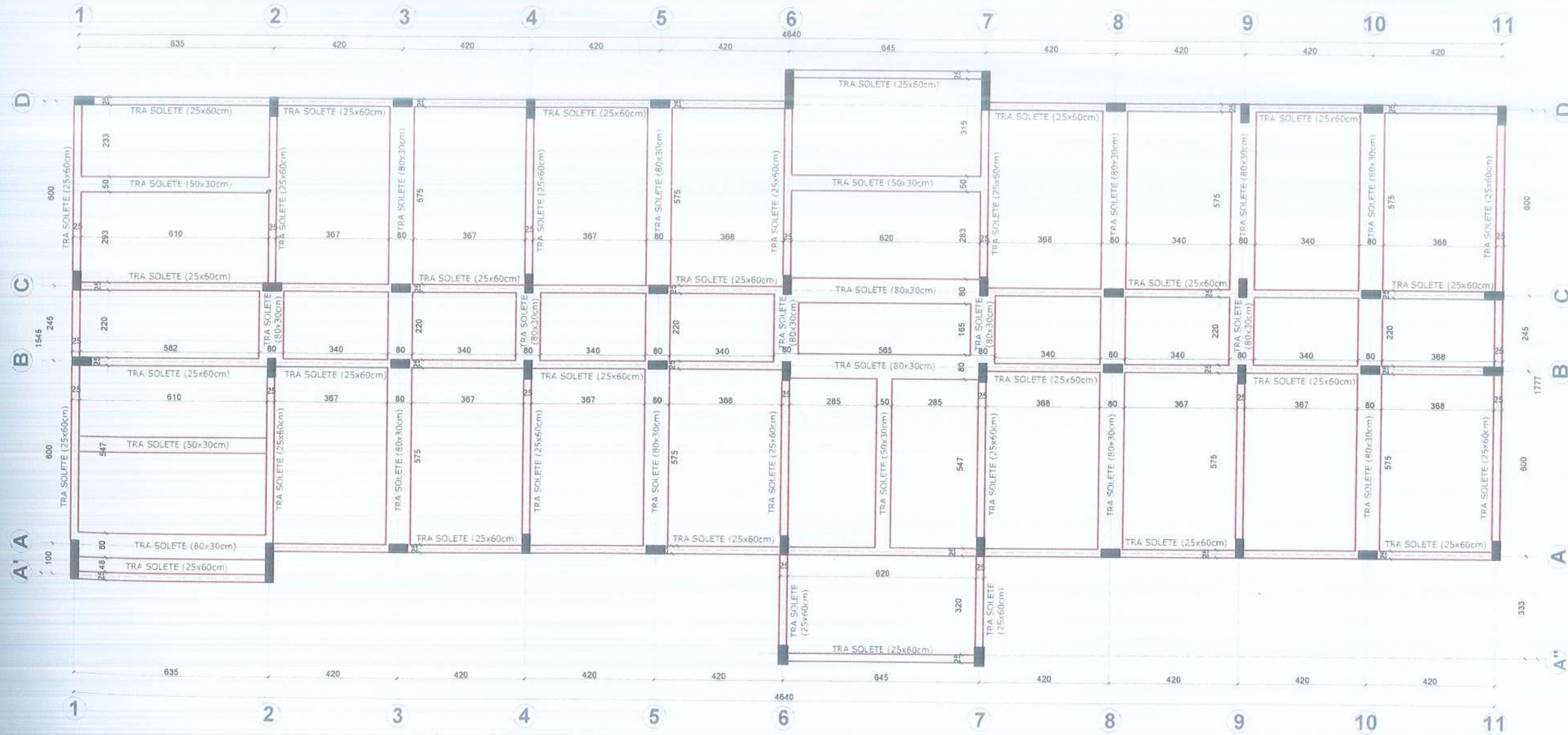



SHKOLLA 9- VJEÇARE "18 TETORI", BASHKIA KUÇOVE  
 PLANIMETRIA E SOLETES ME TRAVETA KUOTA +7.00  
 SH: 1:150

INVICTUS  
 SH.P.K

STUDIO PROJEKTIM  
 SUPERVISION  
 KOLAUDIM  
 TIRANE

SHKOLLA 9- VJEÇARE "18 TETORI" BASHKIA KUÇOVE		Inxh. Hidroteknik MSc.	Andrin KËRPAÇI
POROSITES "BASHKIA KUÇOVE"		Inxh. Arkitekte	Joana GOLEMI
EMERTIMI I FLETES		Inxh. Konstruktore	Laerta LIKO
PLANIMETRIA E SOLETES ME TRAVETA		Inxh. Elektrik	Mustafa MALO
FAZA	DATA	NR. FLETËS	Inxh. Topograf
PR. ZB	09. 2015	32	Artan LATO

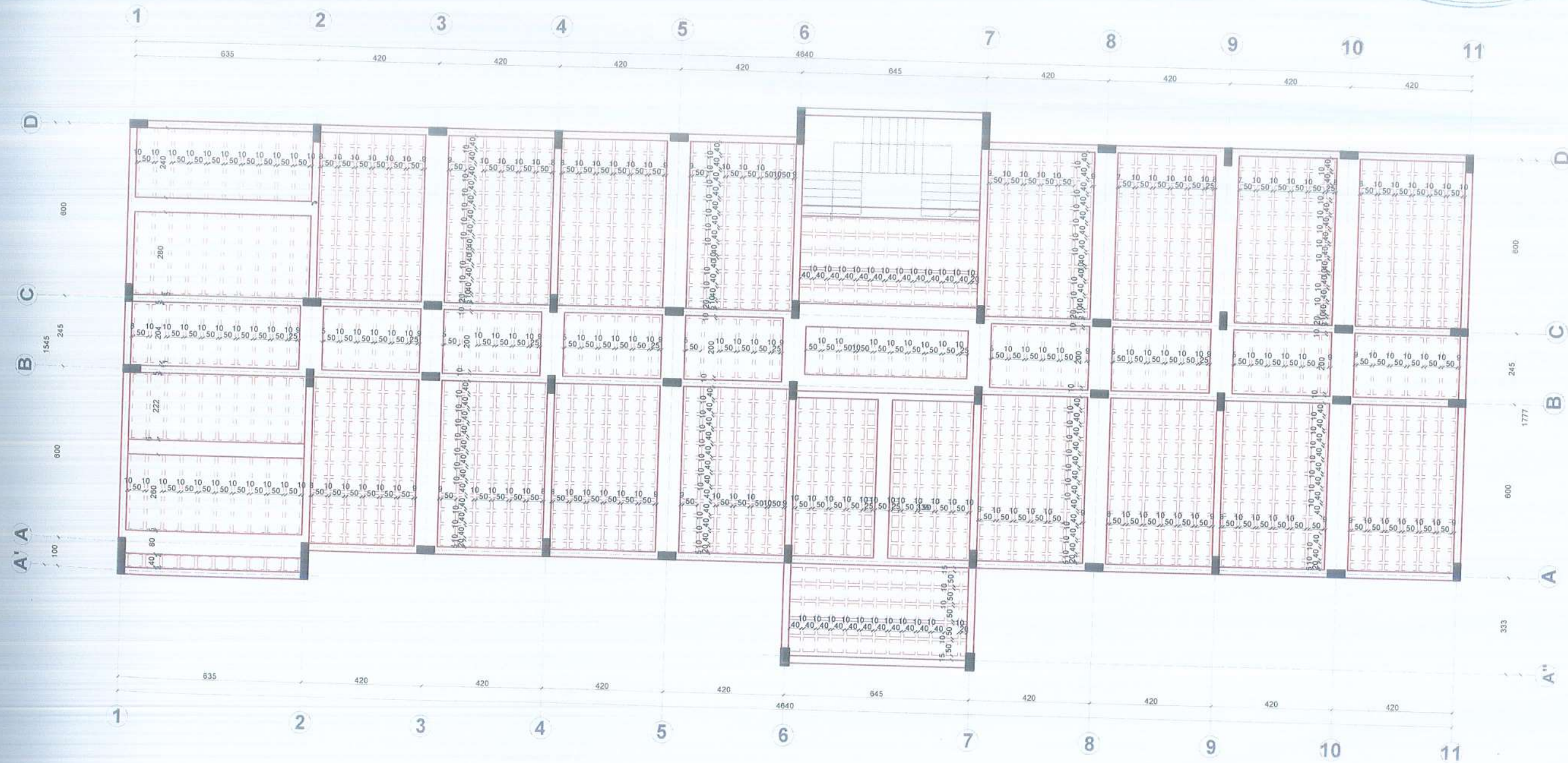



SHKOLLA 9- VJEÇARE "18 TETORI", BASHKIA KUÇOVE  
 PLANI I KOLLONAVE KUOTA +7.00  
 SH: 1:150

INVICTUS  
 SH.P.K

STUDIO PROJEKTIM  
 SUPERVISION  
 KOLAUDIM  
 TIRANE

SHKOLLA 9- VJEÇARE "18 TETORI" BASHKIA KUÇOVE			Inx. Hidroteknik MSc.	Andrin KËRPAÇI
POROSITES: "BASHKIA KUÇOVE"			Inx. Arkitekte	Joana GOLEMI
EMERTIMI I FLETES PLANI I KOLLONAVE			Inx. Konstruktore	Laerta LIKO
			Inx. Elektrik	Mustafa MALO
			Inx. Topograf	Artan LATO
FAZA	DATA	NR. FLETËS		
PR. ZB.	09. 2015	33		

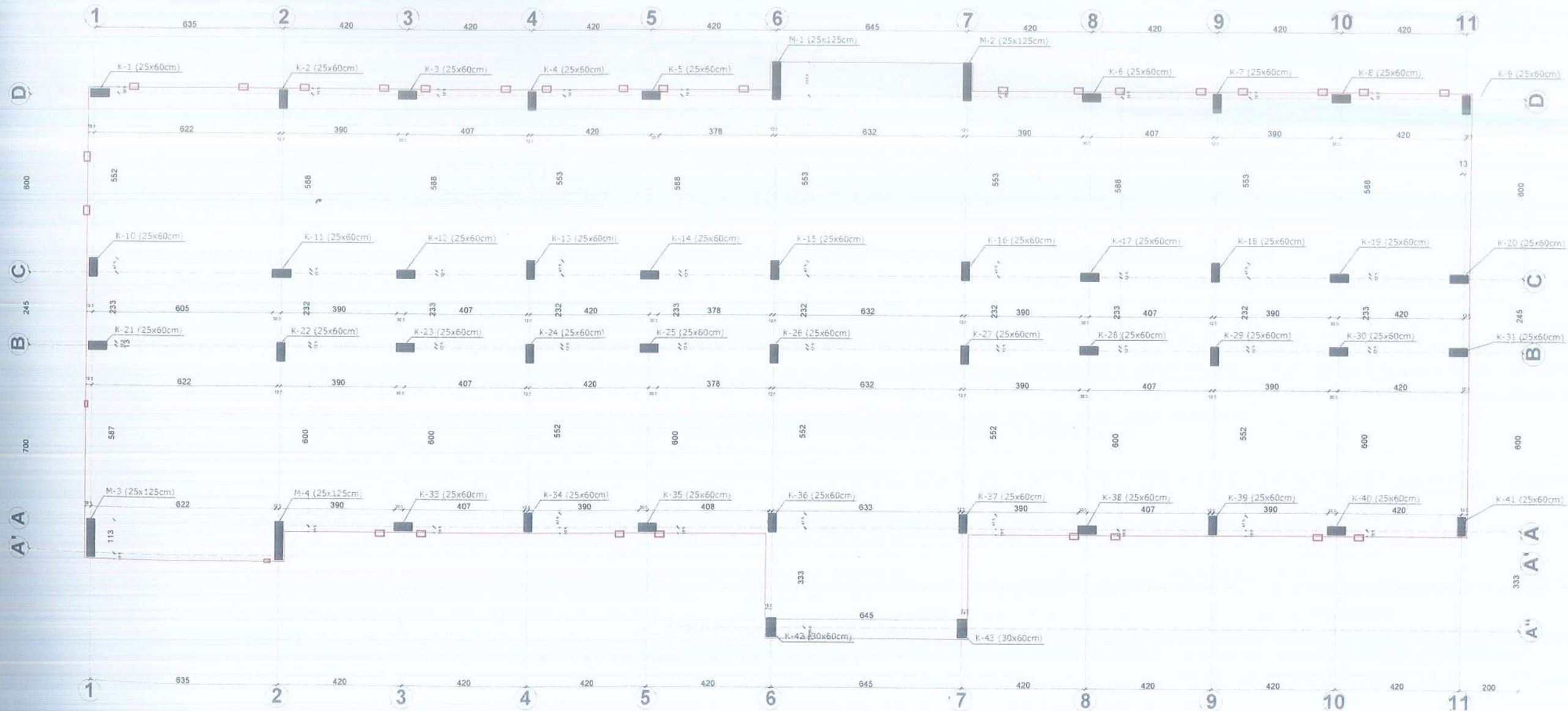



SHKOLLA 9- VJEÇARE "18 TETORI", BASHKIA KUÇOVE  
 PLANI I TRAREVE TE SOLETES ME TRAVETA KUOTA +10.50  
 SH: 1:150

INVICTUS  
 SH.P.K

STUDIO PROJEKTIM  
 SUPERVISION  
 KOLAUDIM  
 TIRANE

SHKOLLA 9- VJEÇARE "18 TETORI" BASHKIA KUÇOVE			Inxh. Hidroteknik MSc.	Andrin KËRPAÇI
POROSITES "BASHKIA KUÇOVE"			Inxh. Arkitekte	Joana GOLEMI
EMERTIMI I FLETES			Inxh. Konstruktore	Laerta LIKO
PLAN I TRAREVE TE SOLETES ME TRAVETA			Inxh. Elektrik	Mustafa MALO
FAZA	DATA	NR. FLETËS	Inxh. Topograf	Artan LATO
PR. ZB.	09.2015	34		

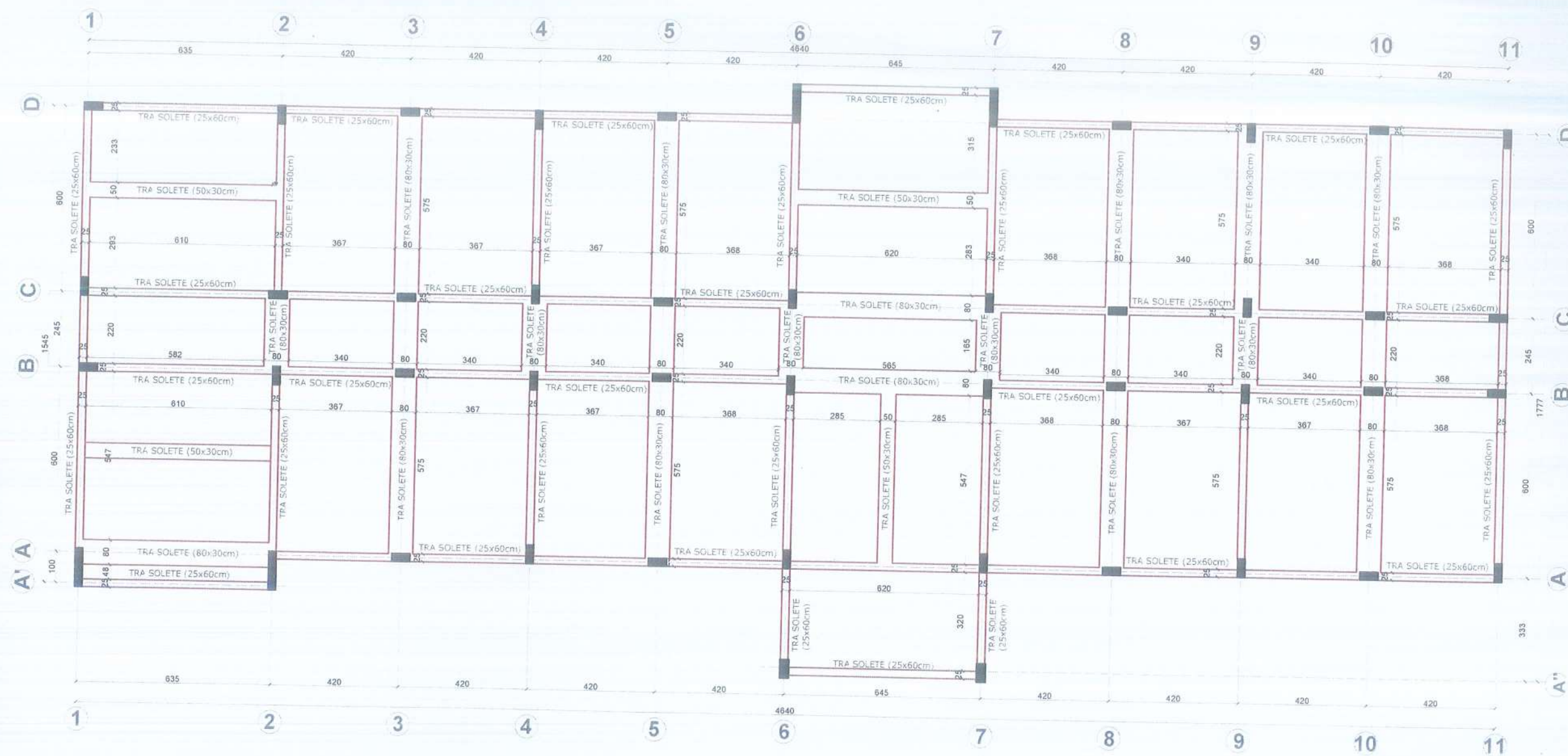



SHKOLLA 9- VJEÇARE "18 TETORI", BASHKIA KUÇOVE  
 PLANIMETRIA E SOLETES ME TRAVETA KUOTA +10.50  
 SH: 1:150

INVICTUS  
 SH.P.K

STUDIO PROJEKTIM  
 SUPERVISION  
 KOLAUDIM  
 TIRANE

SHKOLLA 9- VJEÇARE "18 TETORI" BASHKIA KUÇOVE		Inxh. Hidroteknik MSc.	Andrin KËRPAÇI
POROSITES "BASHKIA KUÇOVE"		Inxh. Arkitekte	Joana GOLEMI
EMERTIMI I FLETES		Inxh. Konstruktore	Laerta LIKO
PLANIMETRIA E SOLETES ME TRAVETA		Inxh. Elektrik	Mustafa MALO
FAZA	DATA	NR. FLETES	Inxh. Topograf
PR. ZB.	09. 2015	35	Artan LATO

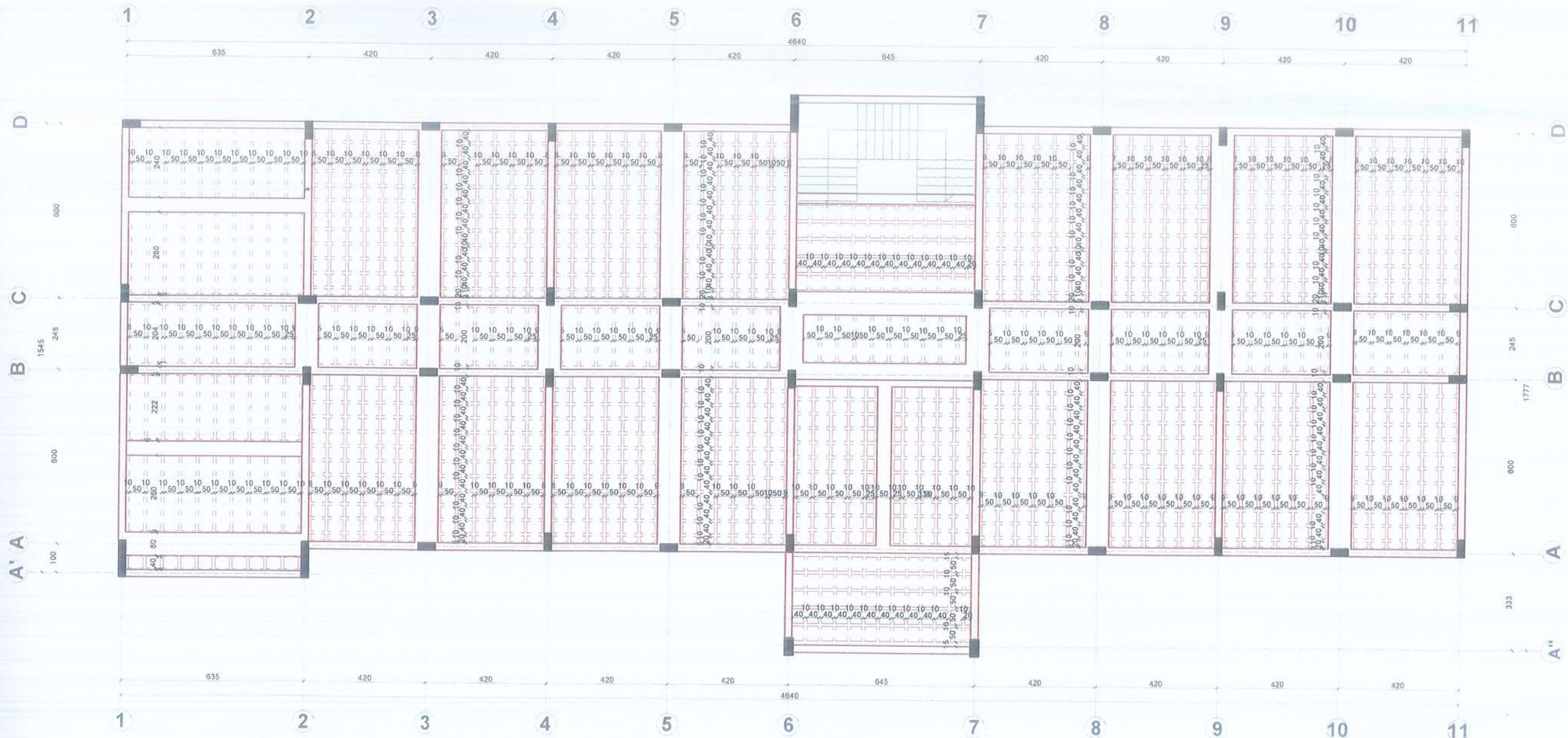



SHKOLLA 9- VJEÇARE "18 TETORI", BASHKIA KUÇOVE  
 PRERJË GJATESORE E OBJEKTIT  
 SH: 1:150

INVICTUS  
 SH.P.K

STUDIO PROJEKTIM  
 SUPERVISION  
 KOLAUDIM  
 TIRANË

SHKOLLA 9- VJEÇARE "18 TETORI" BASHKIA KUÇOVE			Inxh. Hidroteknik MSc.	Andrin KËRPAÇI
POROSITËS: "BASHKIA KUÇOVE"			Inxh. Arkitekte	Joana GOLEMI
EMERTIMI I FLETES			Inxh. Konstruktores	Laerta LIKO
PRERJË GJATESORE E OBJEKTIT			Inxh. Elektrik	Mustafa MALO
PRERJË GJATESORE E OBJEKTIT			Inxh. Topograf	Artan LATO
FAZA	DATA	NR. FLETES		
PR ZB	09 2015	36		



PRERJË A - A

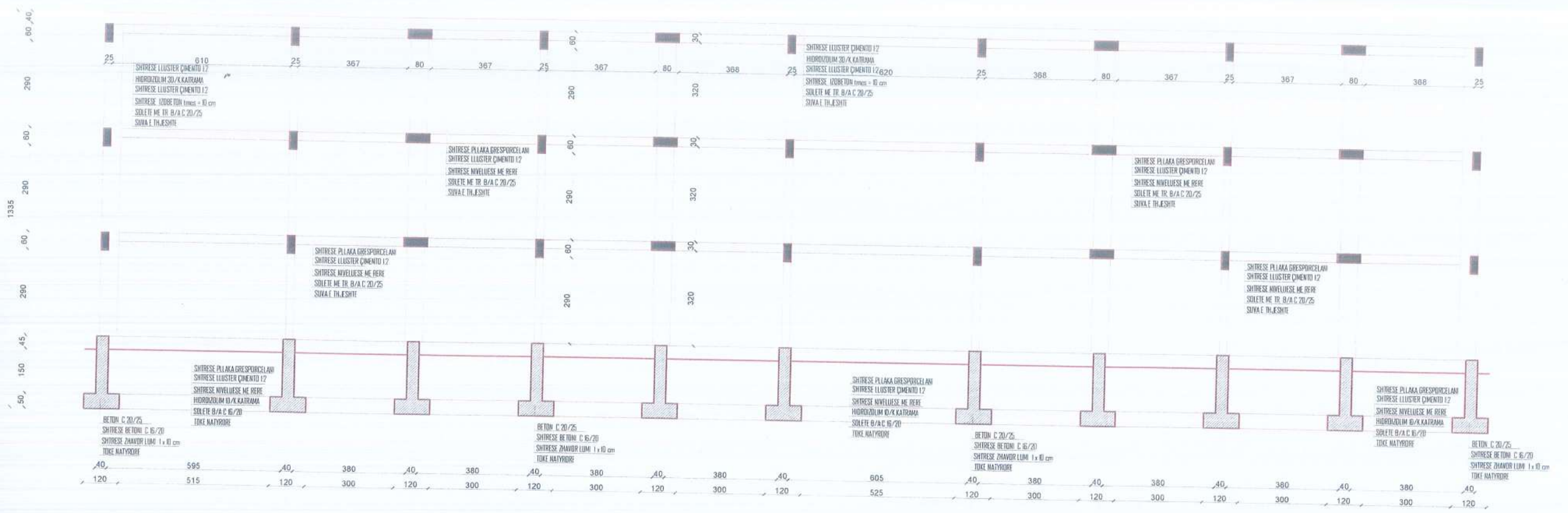



SHKOLLA 9- VJEÇARE "18 TETORI", BASHKIA KUÇOVE  
 PRERJA TERTHORE E OBJEKTIT  
 SH: 1:150

INVICTUS  
 SH.P.K

STUDIO PROJEKTIM  
 SUPERVISION  
 KOLAUDIM  
 TIRANË

SHKOLLA 9- VJEÇARE "18 TETORI" BASHKIA KUÇOVE			Inxh. Hidroteknik MSc.	Andrin KËRPAÇI
POROSITËS "BASHKIA KUÇOVE"			Inxh. Arkitekte	Joana GOLEMI
EMERTIMI I FLETËS			Inxh. Konstruktore	Laerta LIKO
PRERJA TERTHORE E OBJEKTIT			Inxh. Elektrik	Mustafa MALO
PRERJA TERTHORE E OBJEKTIT			Inxh. Topograf	Artan LATO
FAZA	DATA	NR. FLETËS		
PR. ZB.	09. 2015	37		



PRERJA B - B

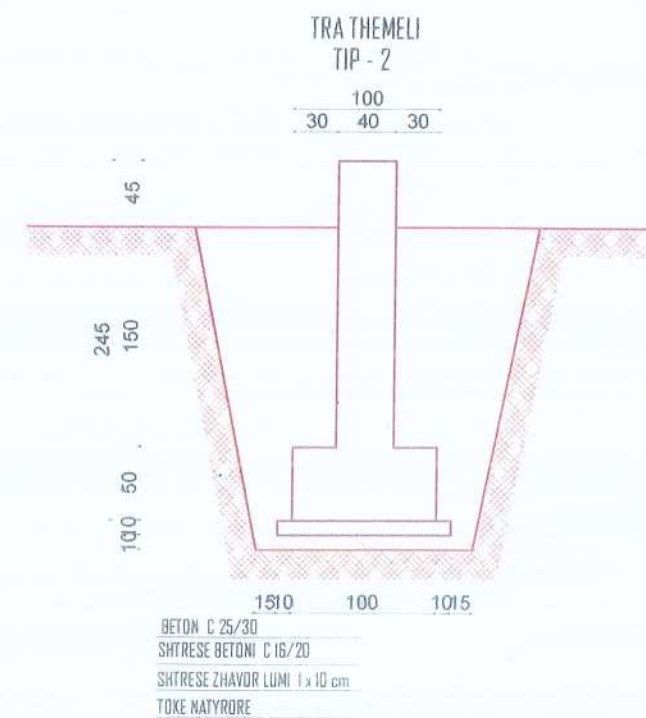
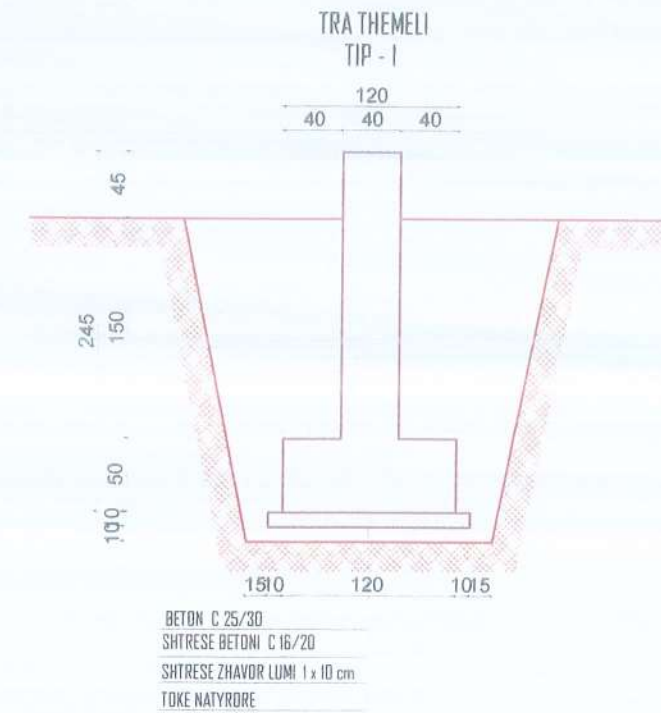
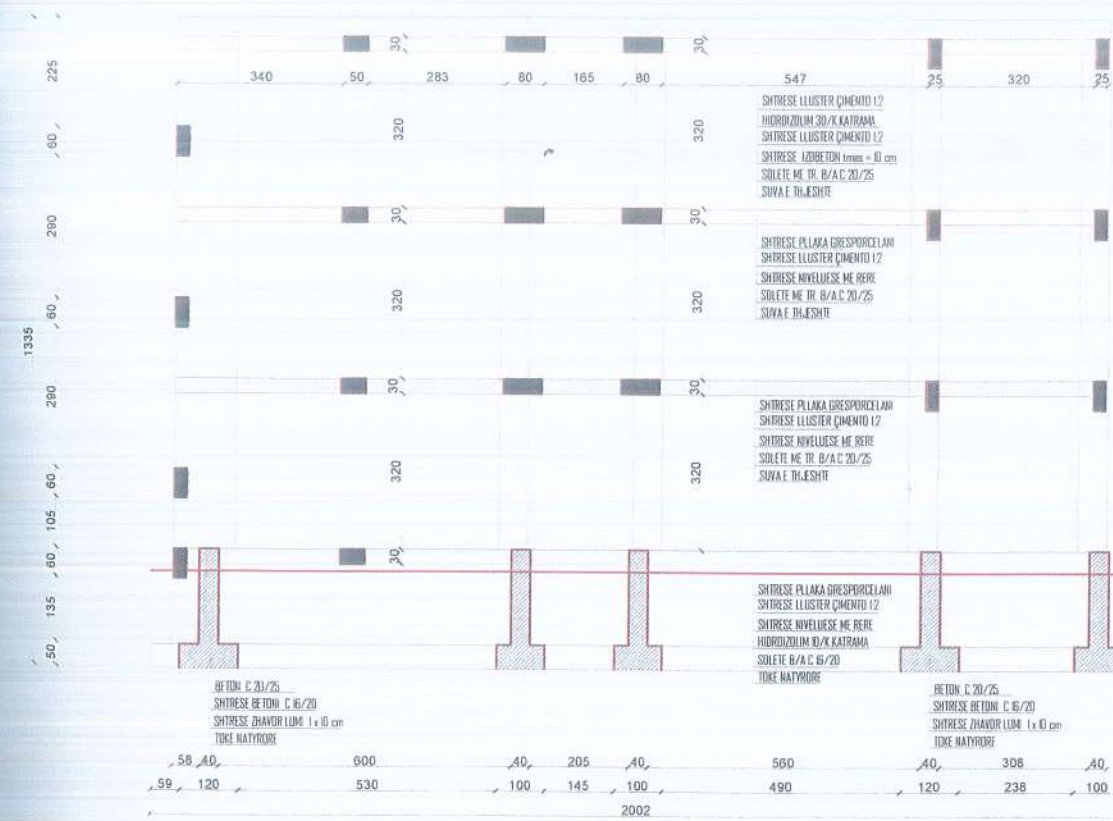



# PROJEKT ELEKTRIK

OBJEKTI: NDERTIM I SHKOLLES 9 - VJEÇARE "18 - TETORI", BASHKIA KUÇOVË

TIRANE 2015



SHKOLLA 9- VJEÇARE "18 TETORI", BASHKIA KUÇOVE  
 PIKA E LIDHJES ME RRJETIN ELEKTRIK  
 SH: 1:500

INVICTUS  
 S.H.P.K

STUDIO PROJEKTIM  
 SUPERVISION  
 KOLAUDIM  
 TIRANE

SHKOLLA 9- VJEÇARE "18 TETORI" BASHKIA KUÇOVE			Inxh. Hidroteknik MSc.	Andrin KËRPAÇI
POROSITES "BASHKIA KUÇOVE"			Inxh. Arkitekte	Joana GOLEMI
EMERTIMI I FLETES			Inxh. Konstruktore	Laerta LIKO
PIKA E LIDHJES ME RRJETIN ELEKTRIK			Inxh. Elektrik	Mustafa MALO
FAZA	DATA	NR. FLETËS	Inxh. Topograf	Artan LATO
PR ZB	09. 2015	38		





SHKOLLA 9- VJEÇARE "18 TETORI", BASHKIA KUÇOVE  
 RRJETI ELEKTRIK I FUQISE KUOTA +3.50  
 SH: 1:150

INVICTUS  
 SH.P.K

STUDIO PROJEKTIM  
 SUPERVISION  
 KOLAUDIM  
 TIRANE

SHKOLLA 9- VJEÇARE "18 TETORI" BASHKIA KUÇOVE			Inxh. Hidroteknik MSc.	Andrin KËRPAÇI
POROSITES "BASHKIA KUÇOVE"			Inxh. Arkitekte	Joana GOLEMI
EMËRTIMI I FLETES			Inxh. Konstruktore	Laerta LIKO
RRJETI ELEKTRIK I FUQISE			Inxh. Elektrik	Mustafa MALO
FAZA	DATA	NR. FLETËS	Inxh. Topograf	Artan LATO
PR. ZB.	09. 2015	39		

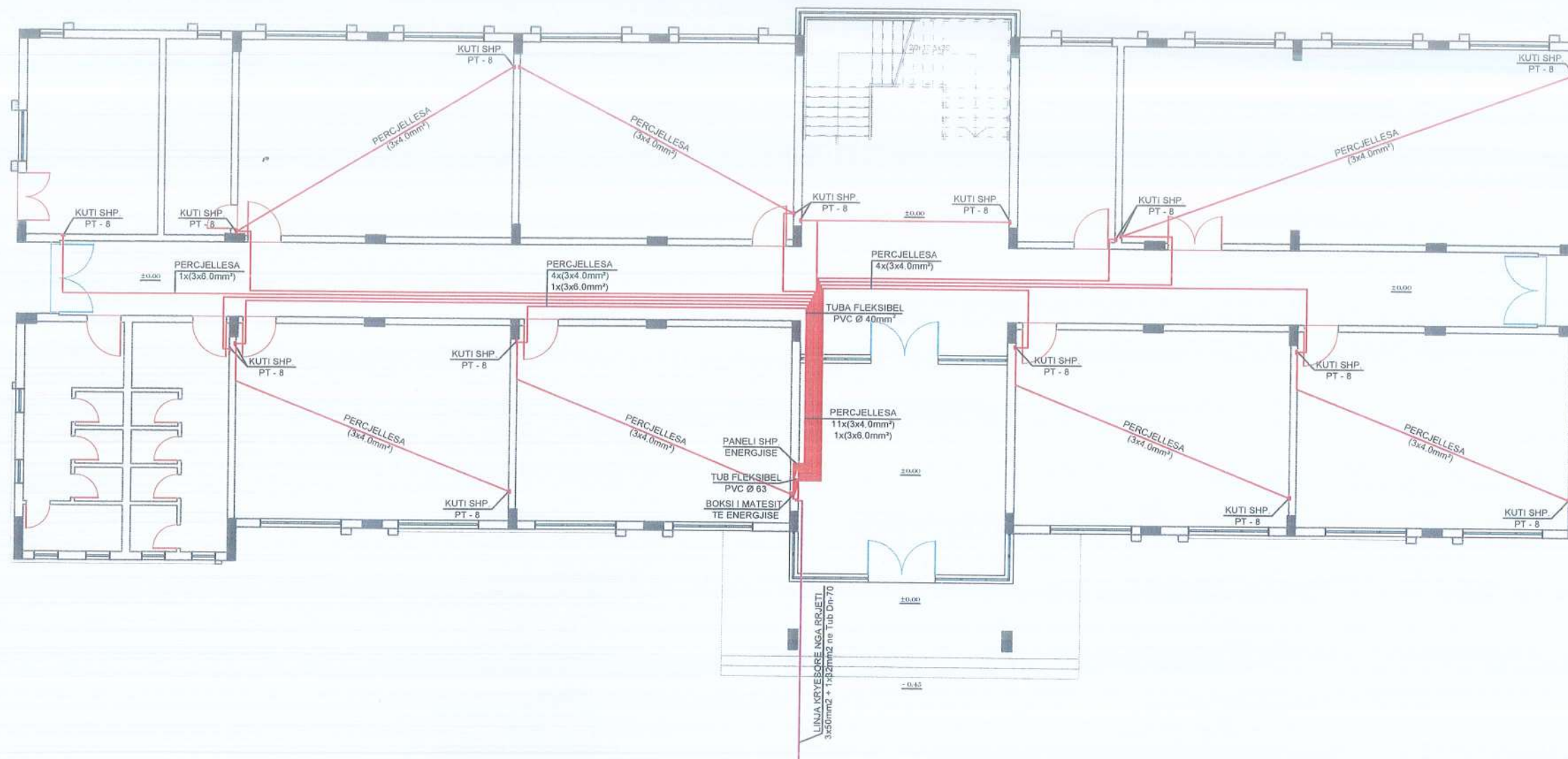



SHKOLLA 9- VJEÇARE "18 TETORI", BASHKIA KUÇOVE  
 RRJETI ELEKTRIK I FUQISE KUOTA +7.00  
 SH: 1:150

INVICTUS  
 SH.P.K

STUDIO PROJEKTIM  
 SUPERVISION  
 KOLAUDIM  
 TIRANE

SHKOLLA 9- VJEÇARE "18 TETORI" BASHKIA KUÇOVE	Inxh. Hidroteknik MSc.	Andrin KËRPAÇI	
POROSITES "BASHKIA KUÇOVE"	Inxh. Arkitekte	Joana GOLEMI	
EMERTIMI I FLETËS	Inxh. Konstruktore	Laerta LIKO	
RRJETI ELEKTRIK I FUQISE	Inxh. Elektrik	Mustafa MALO	
FAZA	DATA	NR. FLETËS	
PR. ZB.	09. 2015	40	
		Inxh. Topograf	Artan LATO

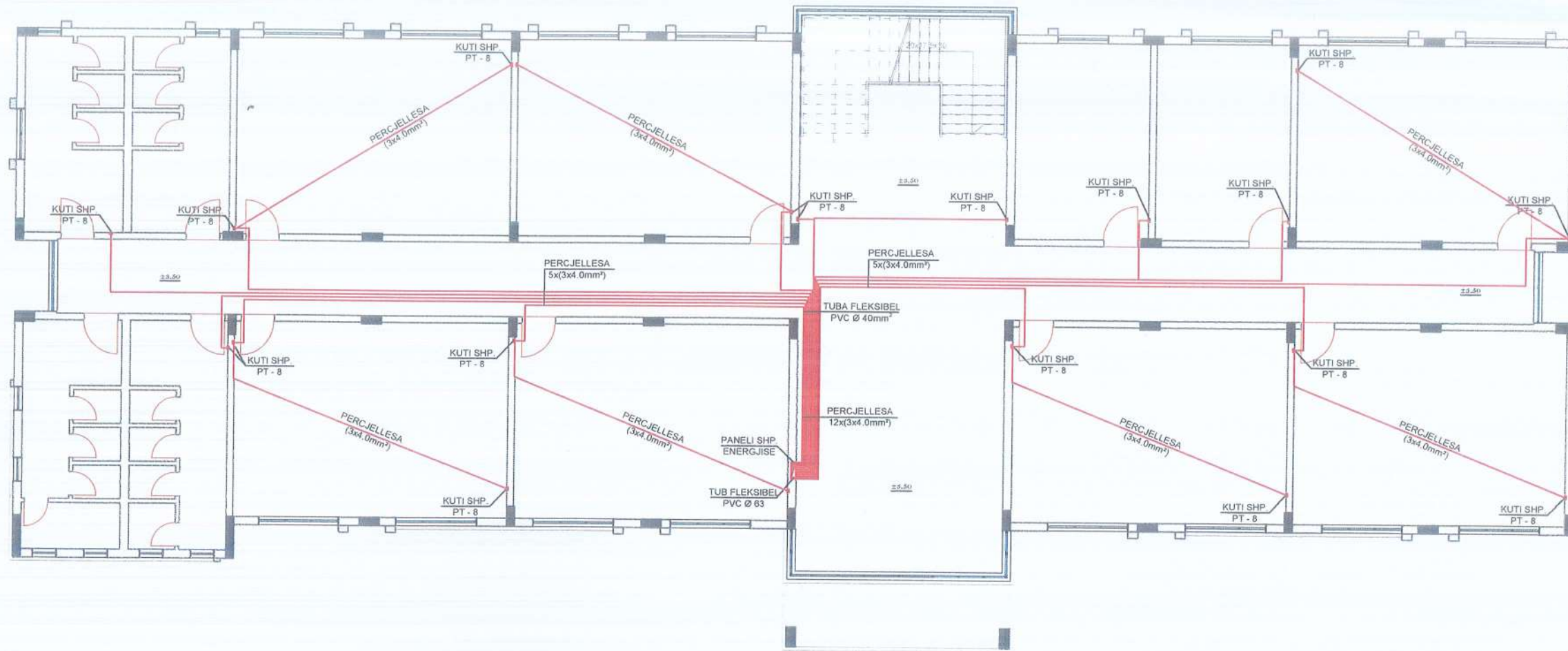



SHKOLLA 9- VJEÇARE "18 TETORI", BASHKIA KUÇOVË  
 RRJETI ELEKTRIK I FUQISE KUOTA +10.50  
 SH: 1:150

INVICTUS  
 S.H.P.K.

STUDIO PROJEKTIM  
 SUPERVISION  
 KOLAUDIM  
 TIRANË

SHKOLLA 9- VJEÇARE "18 TETORI" BASHKIA KUÇOVË	Inxh. Hidroteknik MSc.	Andrin KËRPAÇI
POROSITËS: "BASHKIA KUÇOVË"	Inxh. Arkitekte	Joana GOLEMI
EMERTIMI I FLETËS	Inxh. Konstruktore	Laerta LIKO
RRJETI ELEKTRIK I FUQISE	Inxh. Elektrik	Mustafa MALO
FAZA	Inxh. Topograf	Artan LATO
PR. ZB.	DATA	NR. FLETËS
	09. 2015	41

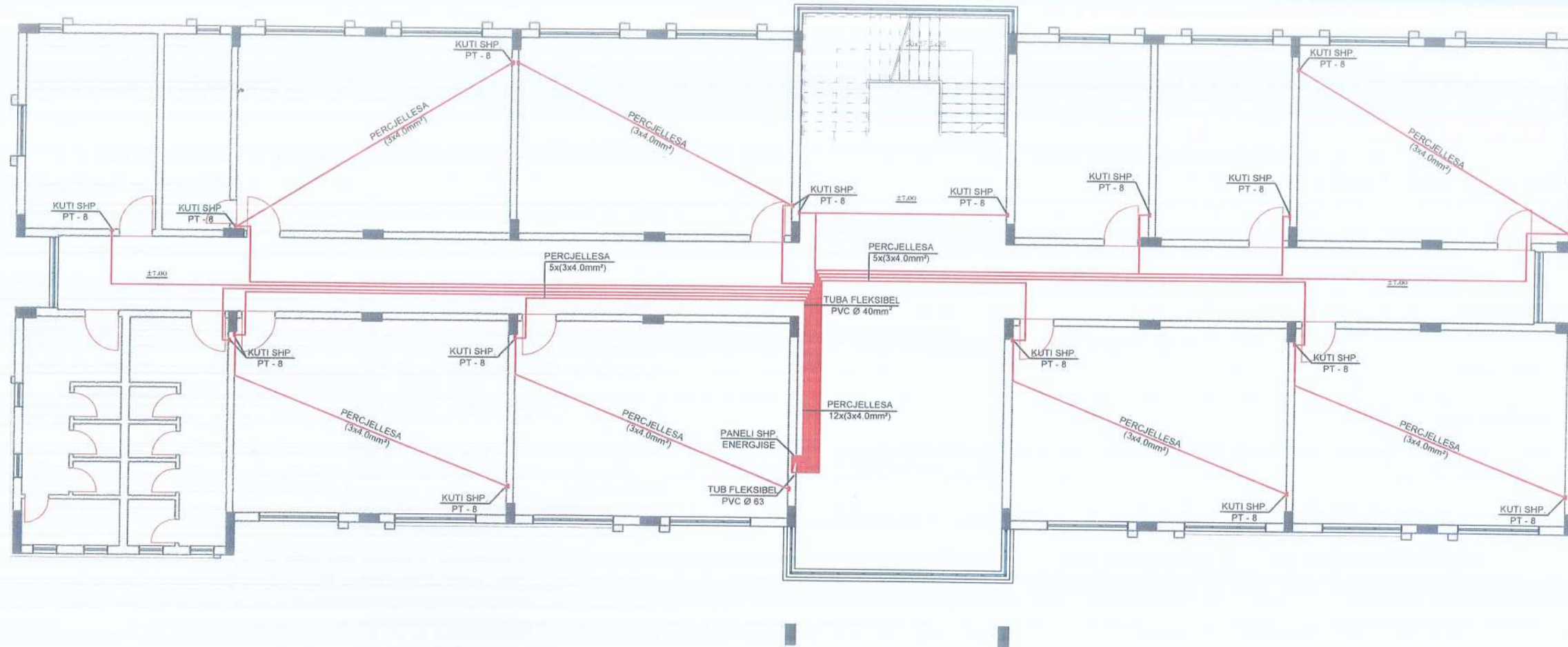



SHKOLLA 9- VJEÇARE "18 TETORI", BASHKIA KUÇOVE  
 RRJETI ELEKTRIK I PRIZAVE KUOTA +3.50  
 SH: 1:150

INVICTUS  
 SH.F.K

STUDIO PROJEKTIM  
 SUPERVISION  
 KOLAUDIM  
 TIRANË

SHKOLLA 9- VJEÇARE "18 TETORI" BASHKIA KUÇOVE			Inxh. Hidroteknik MSc.	Andrin KËRPAÇI
POROSITES "BASHKIA KUÇOVE"			Inxh. Arkitekte	Joana GOLEMI
EMERTIMI I FLETES			Inxh. Konstruktore	Laerta LIKO
RRJETI ELEKTRIK I PRIZAVE			Inxh. Elektrik	Mustafa MALO
FAZA	DATA	NR. FLETËS	Inxh. Topograf	Artan LATO
PR. ZB.	09. 2015	42		

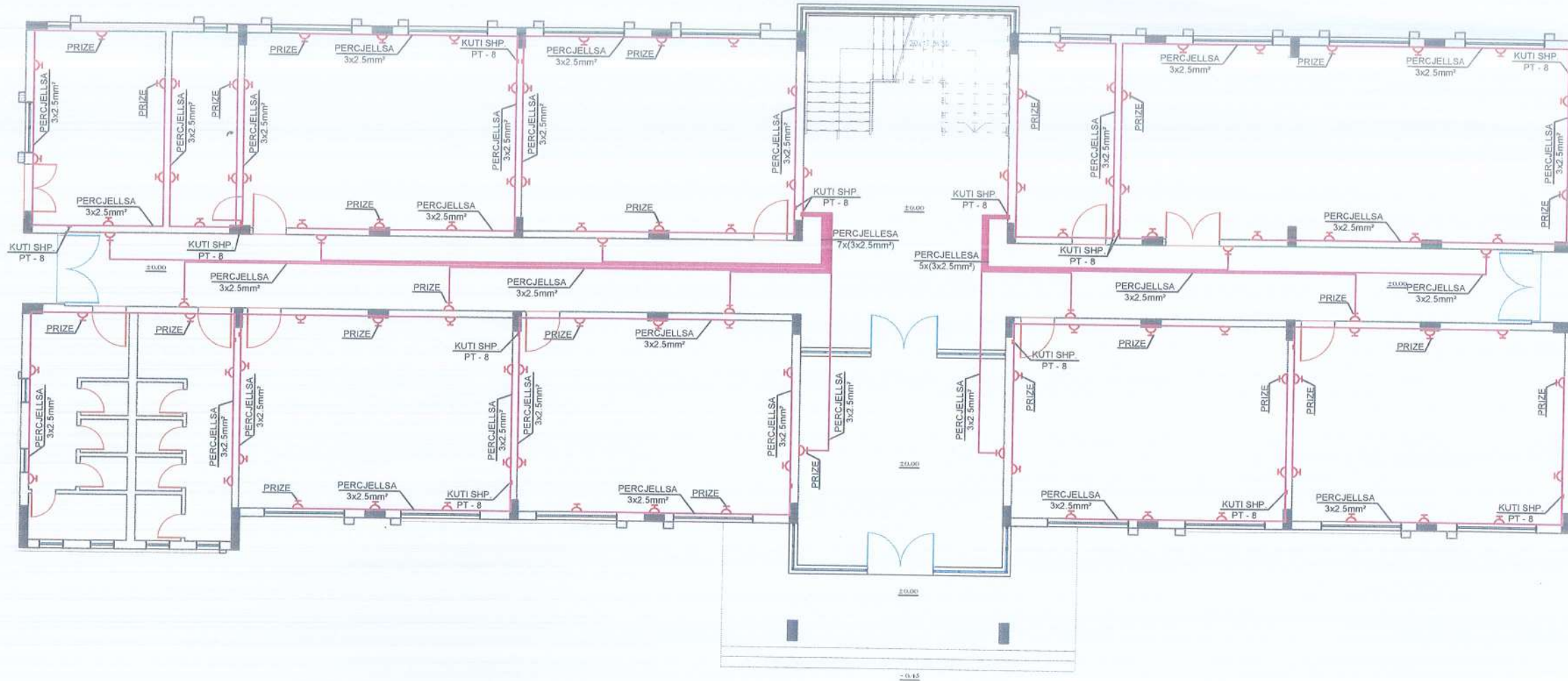



SHKOLLA 9- VJEÇARE "18 TETORI", BASHKIA KUÇOVE  
 RRJETI ELEKTRIK I PRIZAVE KUOTA +7.00  
 SH: 1:150

INVICTUS  
 SH.P.K

STUDIO PROJEKTIM  
 SUPERVISION  
 KOLAUDIM  
 TIRANE

SHKOLLA 9- VJEÇARE "18 TETORI" BASHKIA KUÇOVE	Inxh. Hidroteknik MSc.	Andrin KËRPAÇI	
POROSITES "BASHKIA KUÇOVE"	Inxh. Arkitekthe	Joana GOLEMI	
EMERTIMI I FLETES	Inxh. Konstruktore	Laerta LIKO	
RRJETI ELEKTRIK I PRIZAVE	Inxh. Elektrik	Mustafa MALO	
FAZA	DATA	NR. FLETES	
PR. ZB.	09. 2015	43	
		Inxh. Topograf	Artan LATO

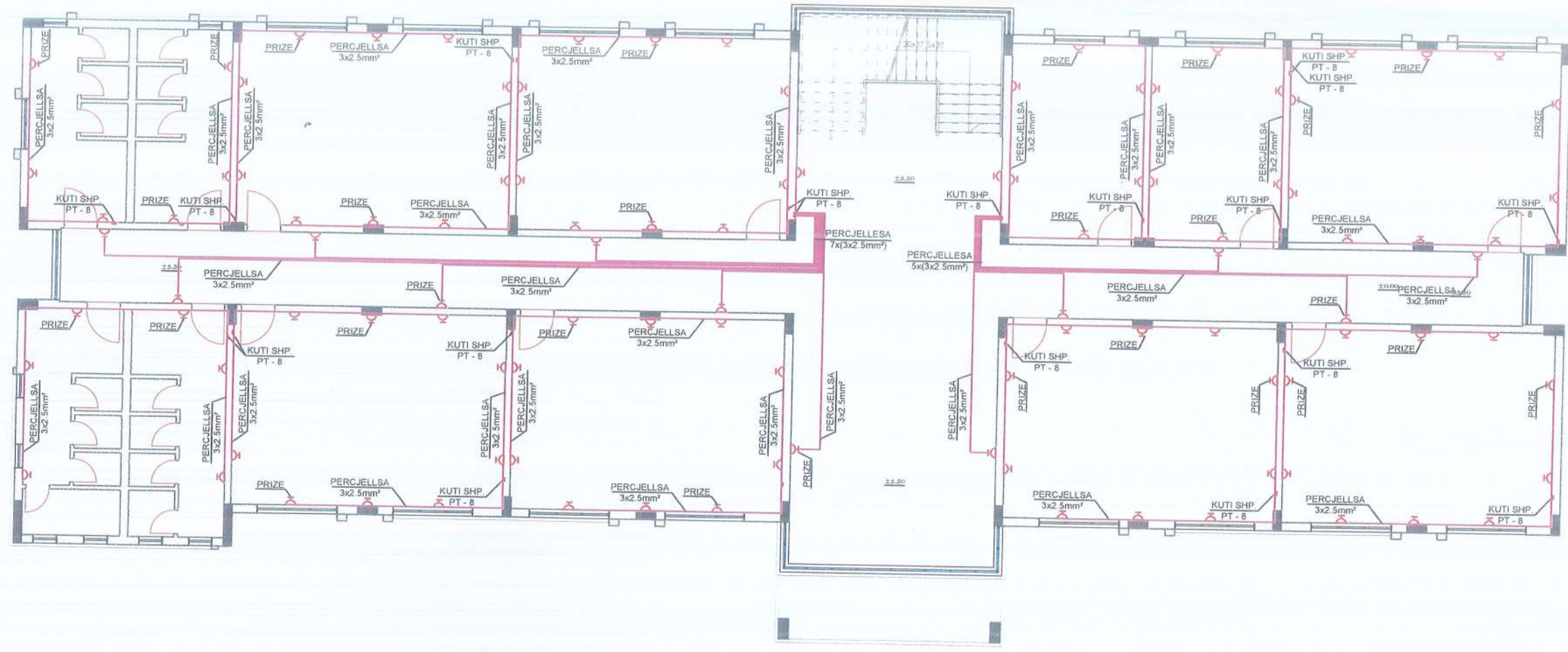



SHKOLLA 9- VJEÇARE "18 TETORI", BASHKIA KUÇOVE  
 RRJETI ELEKTRIK I PRIZAVE KUOTA +10.50  
 SH: 1:150

INVICTUS  
 SH.P.K

STUDIO PROJEKTIM  
 SUPERVISION  
 KOLAUDIM  
 TIRANE

SHKOLLA 9- VJEÇARE "18 TETORI" BASHKIA KUÇOVE			Inxh. Hidroteknik MSc.	Andrin KËRPAÇI
POROSITES "BASHKIA KUÇOVE"			Inxh. Arkitekte	Joana GOLEMI
EMERTIMI I FLETES			Inxh. Konstruktore	Laerta LIKO
RRJETI ELEKTRIK I PRIZAVE			Inxh. Elektrik	Mustafa MALO
FAZA	DATA	NR. FLETËS	Inxh. Topograf	Artan LATO
PR. ZB.	09 2015	44		

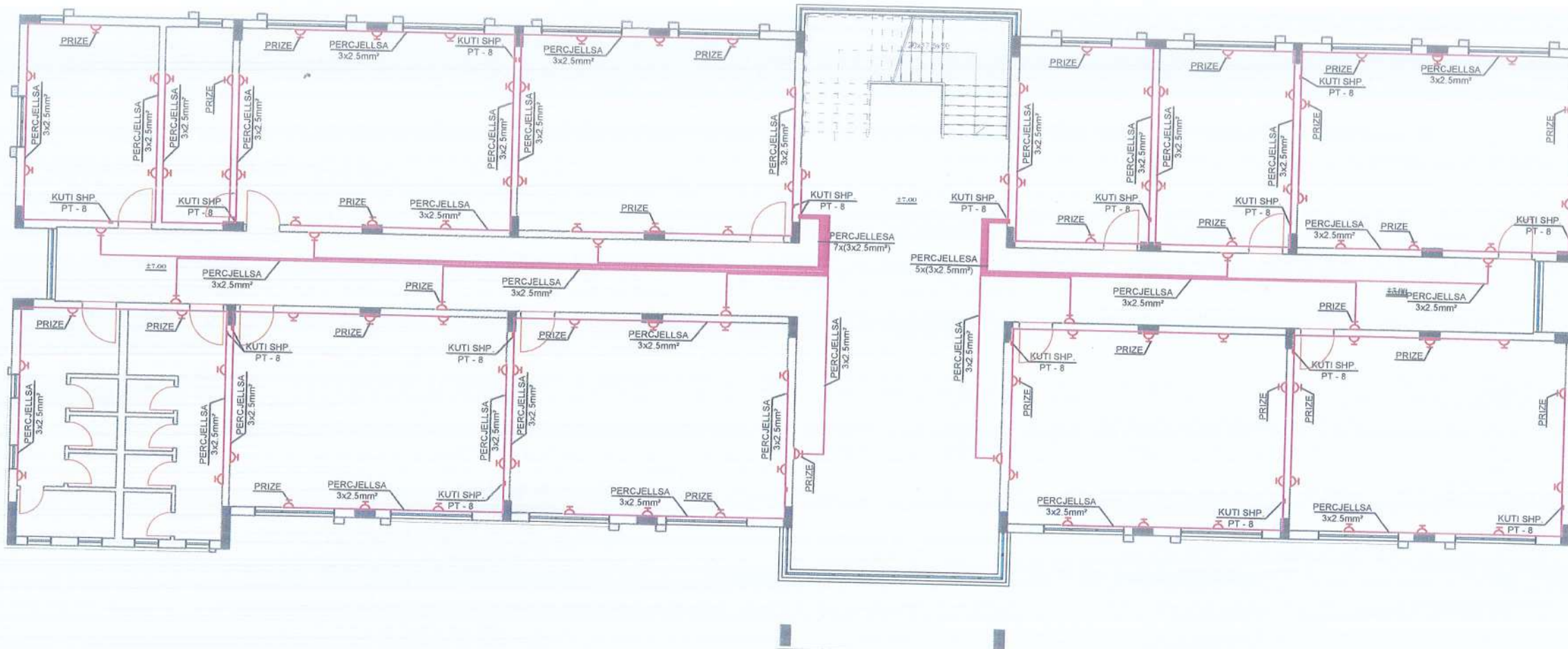



SHKOLLA 9- VJEÇARE "18 TETORI", BASHKIA KUÇOVE  
 RRJETI ELEKTRIK I NDRIÇIMIT KUOTA +3.50  
 SH: 1:150

INVICTUS  
 SH.P.K

STUDIO PROJEKTIM  
 SUPERVISION  
 KOLAUDIM  
 TIRANE

SHKOLLA 9- VJEÇARE "18 TETORI" BASHKIA KUÇOVE			Inxh. Hidroteknik MSc.	Andrin KËRPAÇI
POROSITES "BASHKIA KUÇOVE"			Inxh. Arkitekte	Joana GOLEMI
EMERTIM I FLETES			Inxh. Konstruktoere	Laerta LIKO
RRJETI ELEKTRIK I NDRIÇIMIT			Inxh. Elektrik	Mustafa MALO
FAZA	DATA	NR. FLETËS	Inxh. Topograf	Artan LATO
PR ZB	09. 2015	45		

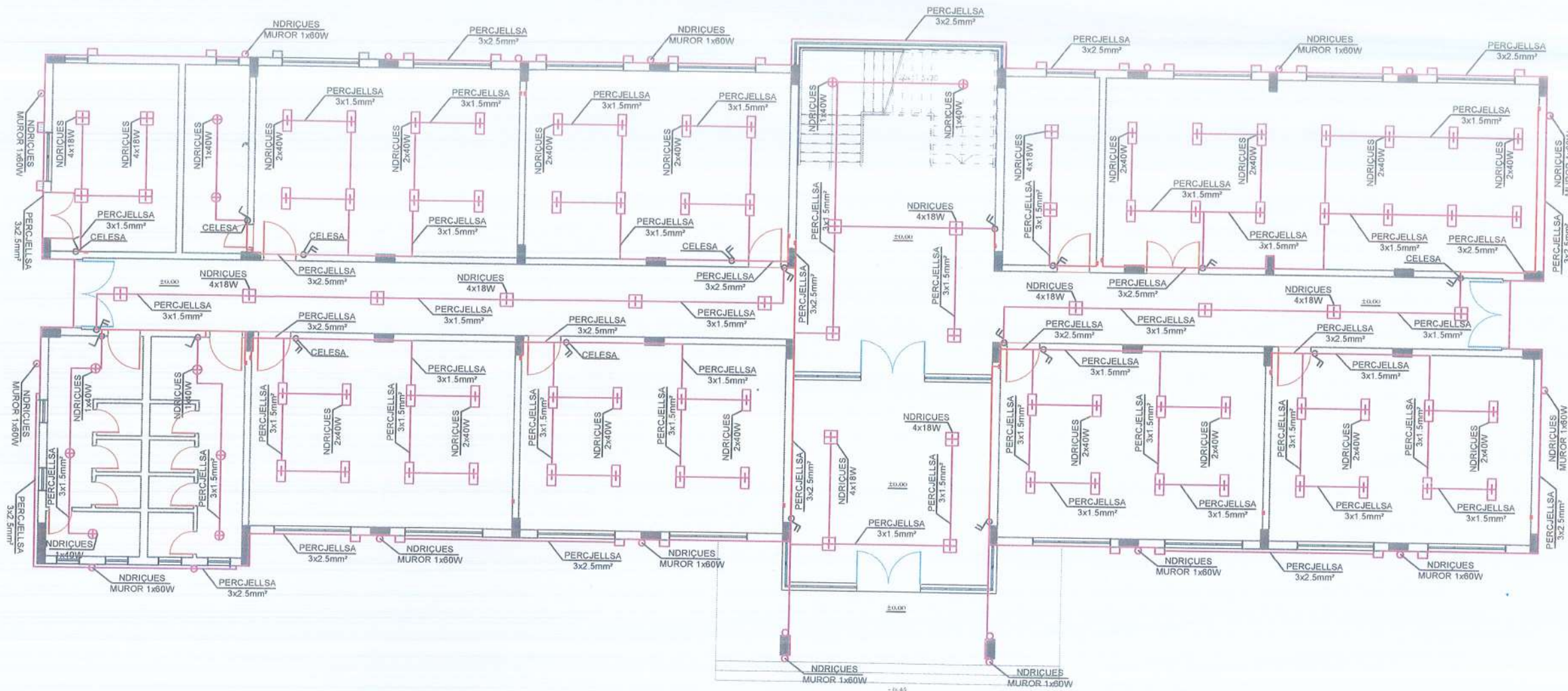







# SHKOLLA 9- VJEÇARE "18 TETORI", BASHKIA KUÇOVE

## RRJETI ELEKTRIK I NDRIÇIMIT KUOTA +10.50

### SH: 1:150

**INVICTUS**  
SH.P.K

STUDIO PROJEKTIM  
SUPERVISION  
KOLAUDIM  
TIRANE

SHKOLLA 9- VJEÇARE "18 TETORI" BASHKIA KUÇOVE		
POROSITES "BASHKIA KUÇOVE"		
EMERTIMI I FLETES		
RRJETI ELEKTRIK I NDRIÇIMIT		
FAZA	DATA	NR. FLETES
PR. ZB.	09. 2015	47

Inxh. Hidroteknik MSc.	Andrin KËRPAÇI
Inxh. Arkitekte	Joana GOLEMI
Inxh. Konstruktores	Laerta LIKO
Inxh. Elektrik	Mustafa MALO
Inxh. Topograf	Artan LATO

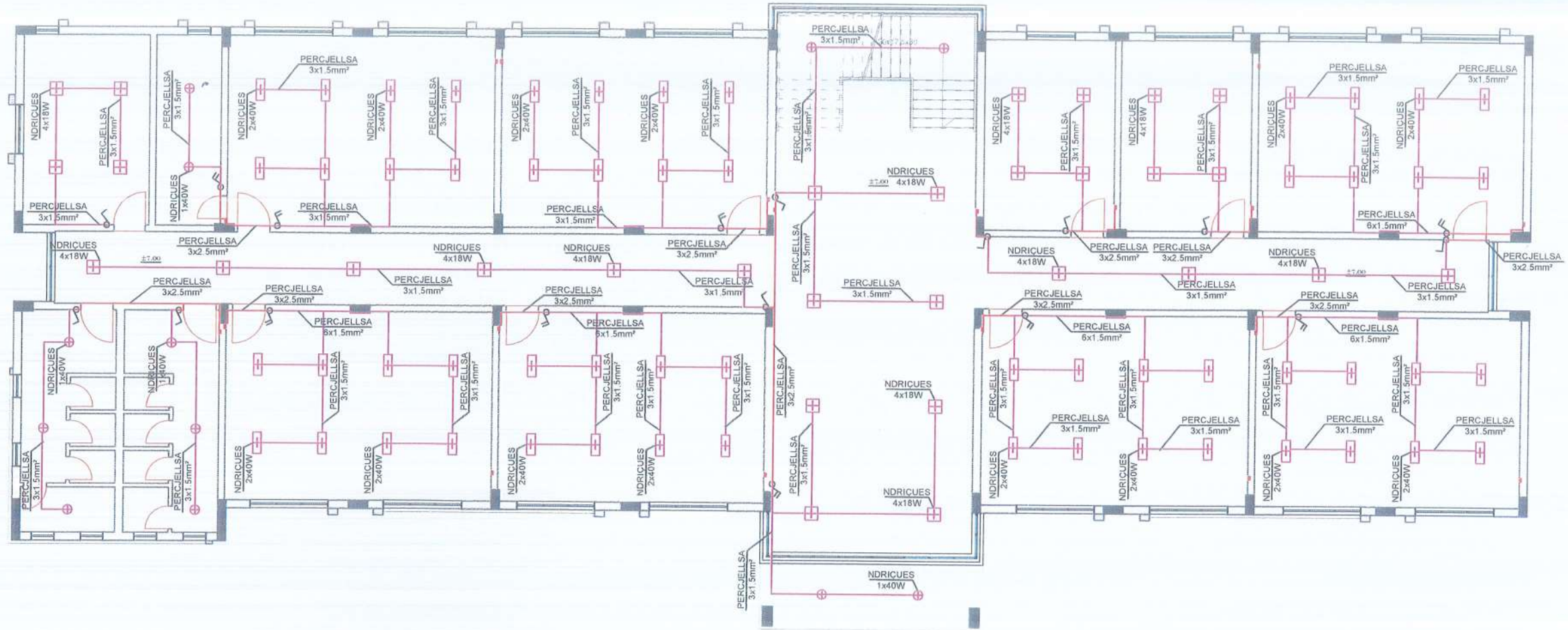



# PROJEKT HIDROSANITAR

OBJEKTI: NDERTIM I SHKOLLES 9 - VJEÇARE "18 - TETORI", BASHKIA KUÇOVË

TIRANE 2015



SHKOLLA 9- VJEÇARE "18 TETORI", BASHKIA KUÇOVE  
 PIKA E LIDHJES ME RRJETIN E KUZ  
 SH: 1:500

INVICTUS  
 SH.P.K

STUDIO PROJEKTIM  
 SUPERVISION  
 KOLAUDIM  
 TIRANE

SHKOLLA 9- VJEÇARE "18 TETORI" BASHKIA KUÇOVE			Inxh. Hidroteknik MSc.	Andrin KËRPAÇI
POROSITES "BASHKIA KUÇOVE"			Inxh. Arkitekte	Joana GOLEMI
EMERTIMI FLETES			Inxh. Konstruktore	Laerta LIKO
PIKA E LIDHJES ME RRJETIN E KUZ			Inxh. Elektrik	Mustafa MALO
FAZA	DATA	NR. FLETES	Inxh. Topograf	Artan LATO
PR. ZB.	09. 2015	48		





SHKOLLA 9- VJEÇARE "18 TETORI", BASHKIA KUÇOVE  
 PLANIMETRIA E KUZ ( KUOTA -0.45 DHE ±0.00 )  
 SH: 1:150

INVICTUS  
 SH.P.K

STUDIO PROJEKTIM  
 SUPERVISION  
 KOLAUDIM  
 TIRANE

SHKOLLA 9- VJEÇARE "18 TETORI" BASHKIA KUÇOVE			Inxh. Hidroteknik MSc.	Andrin KËRPAÇI
POROSITES "BASHKIA KUÇOVE"			Inxh. Arkitekte	Joana GOLEMI
EMERTIMI I FLETES PLANIMETRIA E KUZ			Inxh. Konstruktore	Laerta LIKO
			Inxh. Elektrik	Mustafa MALO
			Inxh. Topograf	Artan LATO
FAZA	DATA	NR FLETËS		
PR. ZB.	09. 2015	49		

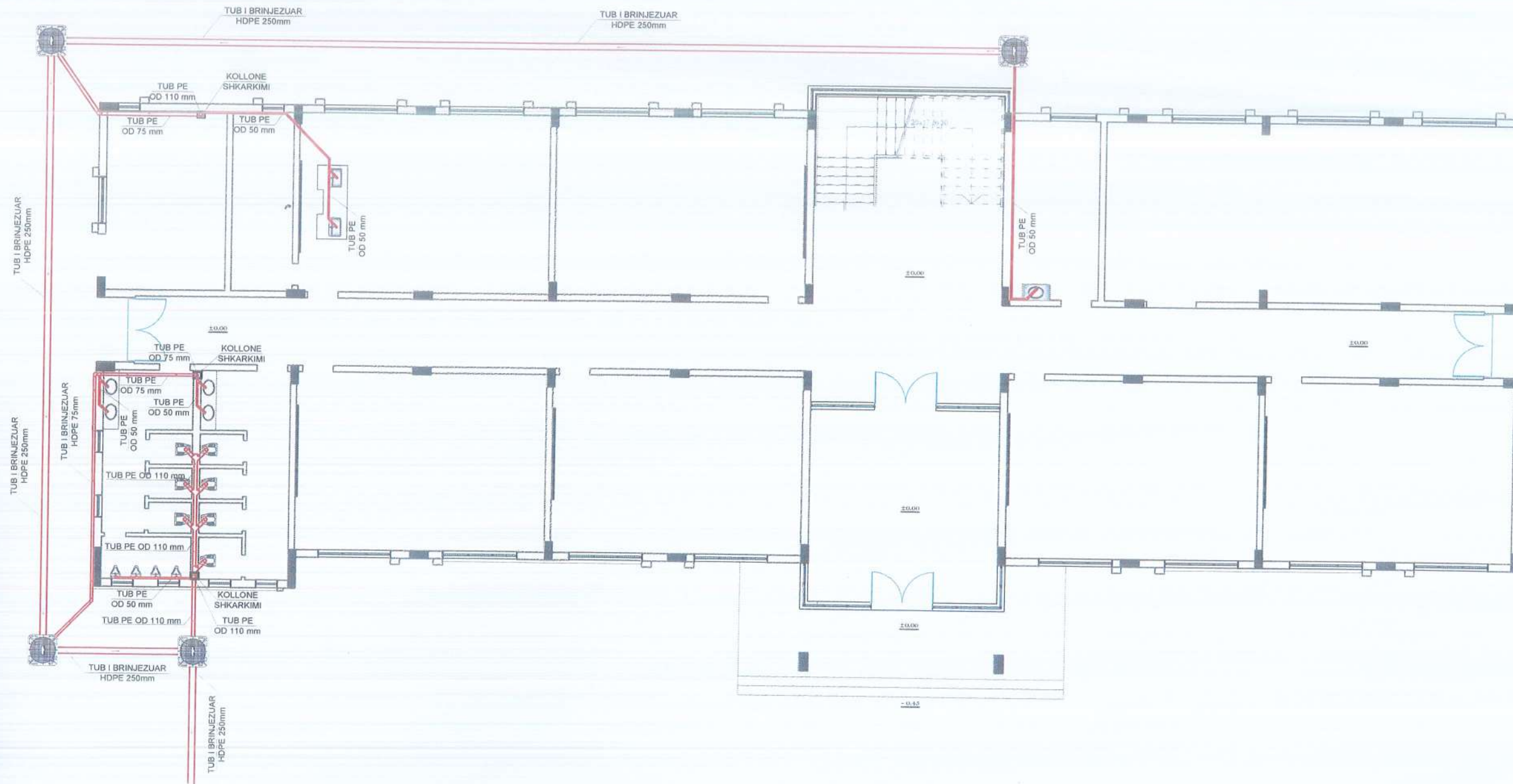



SHKOLLA 9- VJEÇARE "18 TETORI", BASHKIA KUÇOVE  
 PLANIMETRIA E KUZ ( KUOTA +3.50 )  
 SH: 1:150

INVICTUS  
 SH.P.K

STUDIO PROJEKTIM  
 SUPERVISION  
 KOLAUDIM  
 TIRANE

SHKOLLA 9- VJEÇARE "18 TETORI" BASHKIA KUÇOVE			Inxh. Hidroteknik MSc.	Andrin KËRPAÇI
POROSITËS "BASHKIA KUÇOVE"			Inxh. Arkitekte	Joana GOLEMI
EMERTIMI I FLETËS			Inxh. Konstruktore	Laerta LIKO
PLANIMETRIA E KUZ			Inxh. Elektrik	Mustafa MALO
FAZA	DATA	NR. FLETËS	Inxh. Topograf	Artan LATO
PR. ZB.	09. 2015	50		

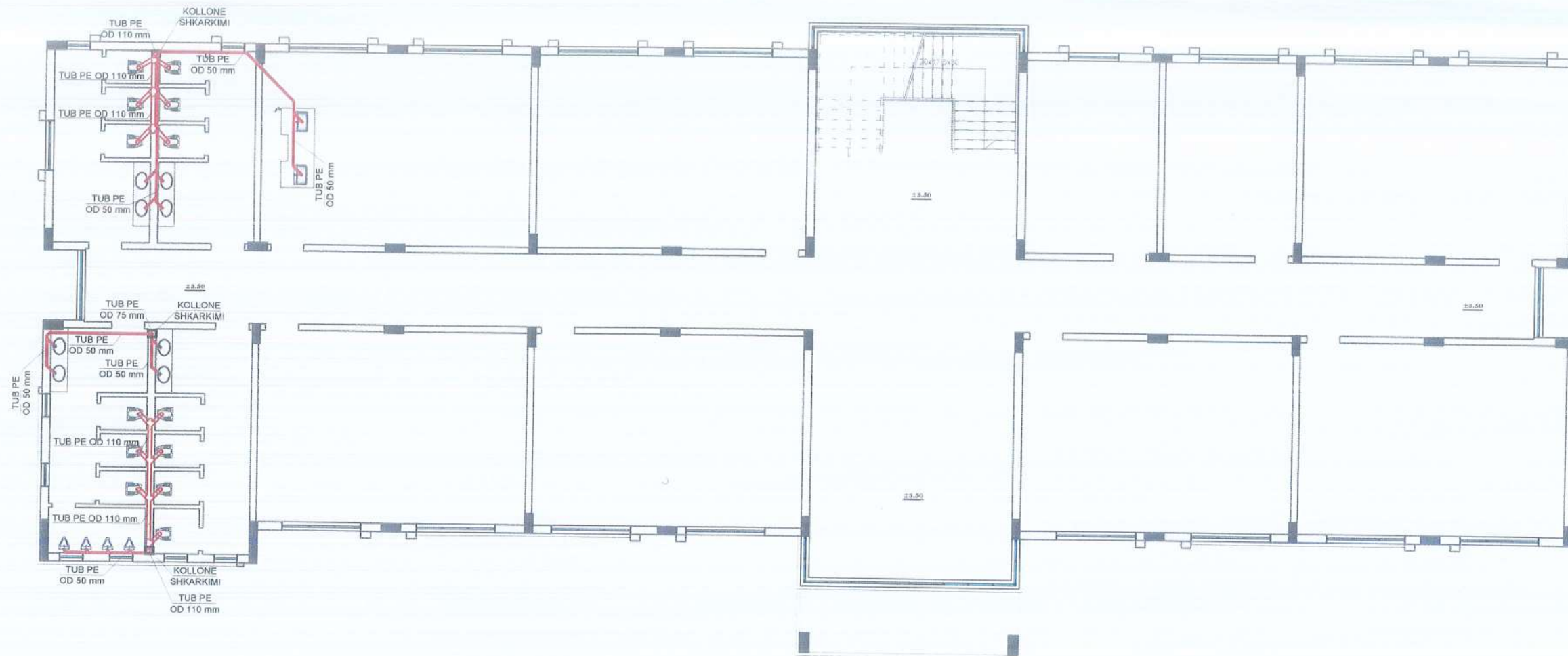



SHKOLLA 9- VJEÇARE "18 TETORI", BASHKIA KUÇOVE  
 PLANIMETRIA E KUZ ( KUOTA +7.00 )  
 SH: 1:150

SHKOLLA 9- VJEÇARE "18 TETORI" BASHKIA KUÇOVE			Inxh. Hidroteknik MSc.	Andrin KËRPAÇI
			Inxh. Arkitekte	Joana GOLEMI
POROSITES "BASHKIA KUÇOVE"			Inxh. Konstruktore	Laerta LIKO
EMERTIMI I FLETES			Inxh. Elektrik	Mustafa MALO
PLANIMETRIA E KUZ			Inxh. Topograf	Artan LATO
FAZA	DATA	NR FLETËS		
PR. ZB.	09. 2015	51		

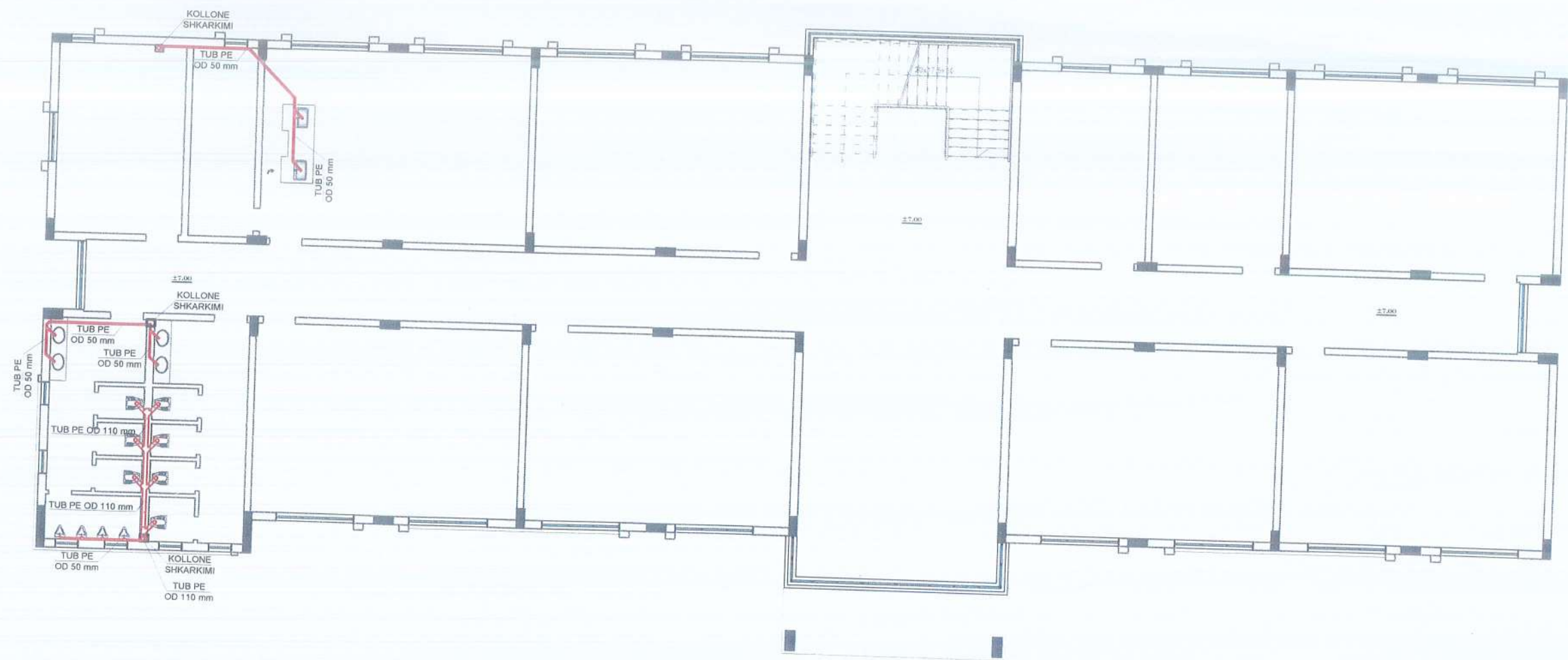



SHKOLLA 9- VJEÇARE "18 TETORI", BASHKIA KUÇOVE  
 PIKA E LIDHJES ME RRJETIN E UJESJELLESIT  
 SH: 1:500

INVICTUS  
 SH.P.K

STUDIO PROJEKTIM  
 SUPERVISION  
 KOLAUDIM  
 TIRANE

SHKOLLA 9- VJEÇARE "18 TETORI" BASHKIA KUÇOVE			Inxh. Hidroteknik MSc.	Andrin KËRPAÇI
POROSITËS: "BASHKIA KUÇOVE"			Inxh. Arkitekte	Joana GOLEMI
EMERTIMI I FLETËS			Inxh. Konstruktore	Laerta LIKO
PIKA E LIDHJES ME RRJETIN E UJESJELLESIT			Inxh. Elektrik	Mustafa MALO
FAZA	DATA	NR. FLETËS	Inxh. Topograf	Artan LATO
PR. ZB.	09. 2015	52		





SHKOLLA 9- VJEÇARE "18 TETORI", BASHKIA KUÇOVE  
 PLANIMETRIA E KUZ ( KUOTA -0.45 DHE ±0.00 )  
 SH: 1:150

INVICTUS  
 SH.P.K

STUDIO PROJEKTIM  
 SUPERVISION  
 KOLAUDIM  
 TIRANË

SHKOLLA 9- VJEÇARE "18 TETORI" BASHKIA KUÇOVE			Inxh. Hidroteknik MSc.	Andrin KËRPAÇI
POROSITES: "BASHKIA KUÇOVE"			Inxh. Arkitekte	Joana GOLEMI
EMERTIMI I FLETES PLANIMETRIA E KUZ			Inxh. Konstruktore	Laerta LIKO
			Inxh. Elektrik	Mustafa MALO
			Inxh. Topograf	Artan LATO
FAZA	DATA	NR. FLETES		
PR ZB	09. 2015	53		

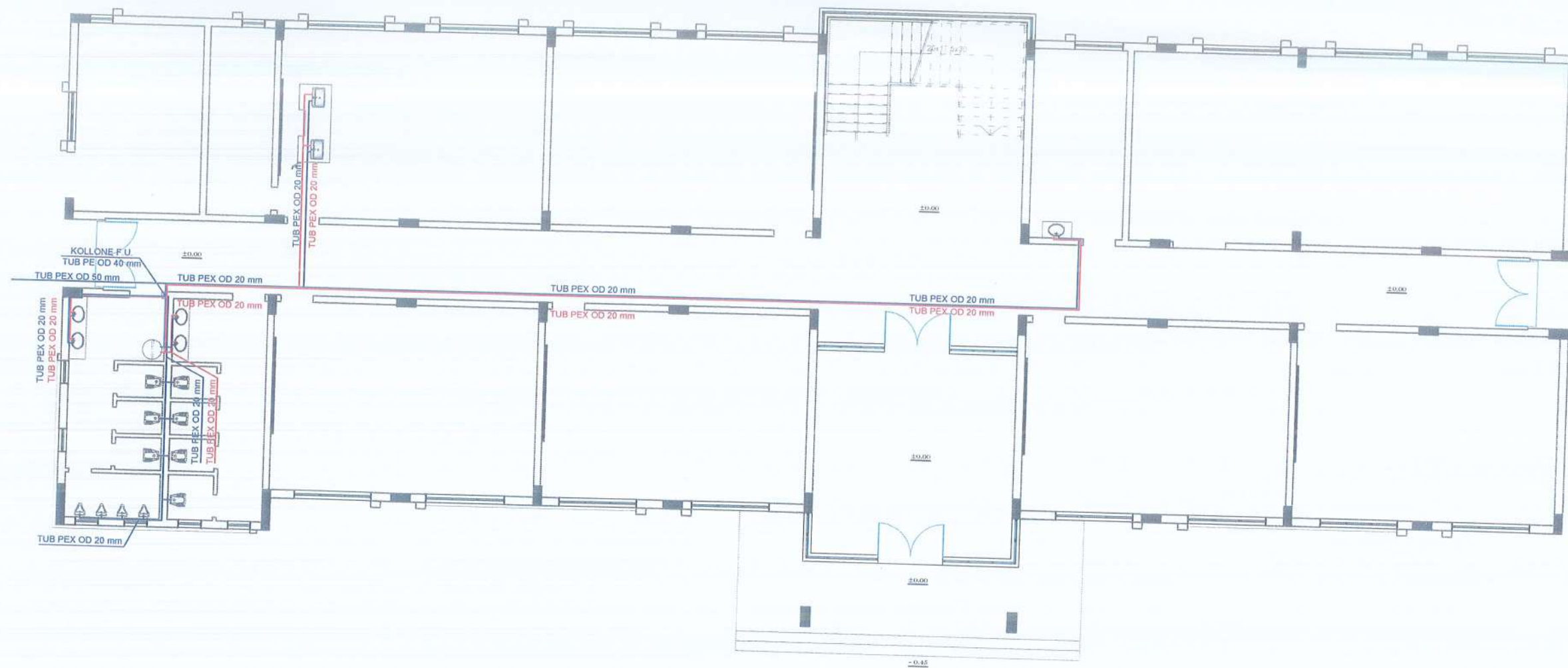



SHKOLLA 9- VJEÇARE "18 TETORI", BASHKIA KUÇOVE  
 PLANIMETRIA E FURNIZIMIT ME UJE ( KUOTA +3.50 )  
 SH: 1:150

INVICTUS  
 SH.P.K

STUDIO PROJEKTIM  
 SUPERVISION  
 KOLAUDIM  
 TIRANE

SHKOLLA 9- VJEÇARE "18 TETORI" BASHKIA KUÇOVE			Inxh. Hidroteknik MSc.	Andrin KËRPAÇI
POROSITËS: "BASHKIA KUÇOVE"			Inxh. Arkitekte	Joana GOLEMI
EMERTIMI I FLETËS			Inxh. Konstruktore	Laerta LIKO
PLANIMETRIA E FURNIZIMIT ME UJE			Inxh. Elektrik	Mustafa MALO
FAZA	DATA	NR. FLETËS	Inxh. Topograf	Artan LATO
PR. ZB.	09. 2015	54		

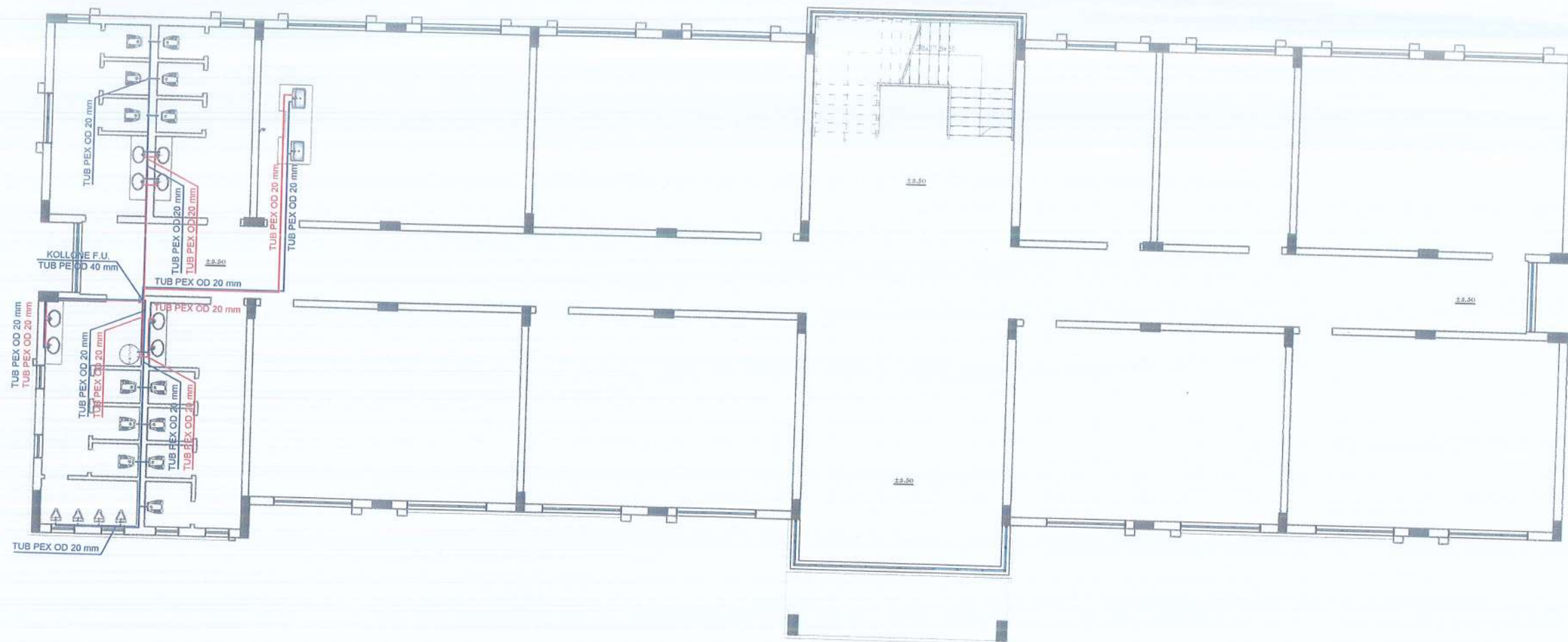



SHKOLLA 9- VJEÇARE "18 TETORI", BASHKIA KUÇOVE  
 PLANIMETRIA E FURNIZIMIT ME UJE ( KUOTA +7.00 )  
 SH: 1:150

INVICTUS  
 SH.P.K

STUDIO PROJEKTIM  
 SUPERVISION  
 KOLAUDIM  
 TIRANË

SHKOLLA 9- VJEÇARE "18 TETORI" BASHKIA KUÇOVE	Inxh. Hidroteknik MSc.	Andrin KËRPAÇI
POROSITES "BASHKIA KUÇOVE"	Inxh. Arkitekte	Joana GOLEMI
EMERTIMI I FLETES	Inxh. Konstruktore	Laerta LIKO
PLANIMETRIA E FURNIZIMIT ME UJE	Inxh. Elektrik	Mustafa MALO
	Inxh. Topograf	Artan LATO
FAZA	DATA	NR. FLETËS
PR. ZB.	09. 2015	55

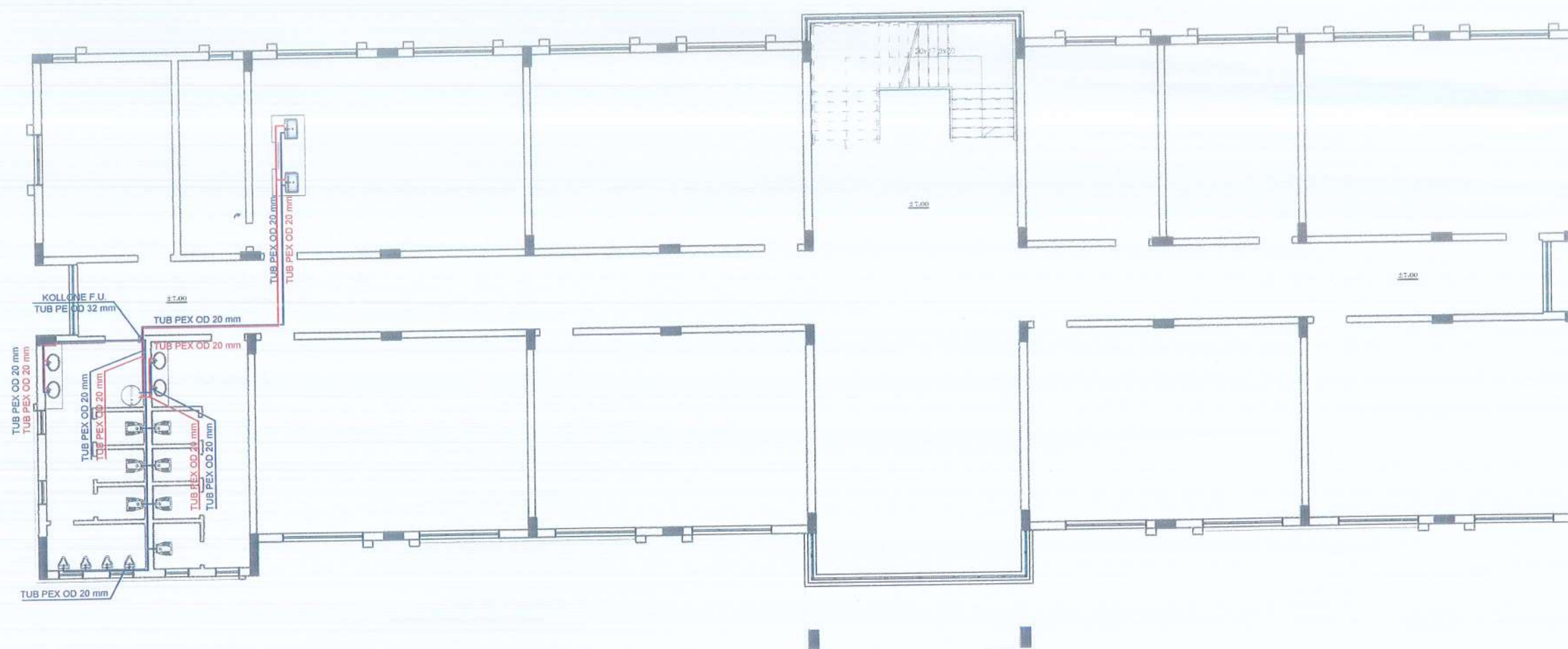



# PROJEKT NGROHJE QENDRORE

OBJEKTI: NDERTIM I SHKOLLES 9 - VJEÇARE "18 - TETORI", BASHKIA KUÇOVË

TIRANE 2015



SHKOLLA 9- VJEÇARE "18 TETORI", BASHKIA KUÇOVE  
 PLANIMETRIA E DHOMES TEKNIKE ( KUOTA ±0.00 )  
 SH: 1:150

INVICTUS  
 SH.P.K

STUDIO PROJEKTIM  
 SUPERVISION  
 KOLAUDIM  
 TIRANE

SHKOLLA 9- VJEÇARE "18 TETORI" BASHKIA KUÇOVE			Inxh. Hidroteknik MSc.	Andrin KËRPAÇI
POROSITES "BASHKIA KUÇOVE"			Inxh. Arkitekte	Joana GOLEMI
EMERTIMI I FLETES			Inxh. Konstruktore	Laerta LIKO
PLANIMETRIA E DHOMES TEKNIKE			Inxh. Elektrik	Mustafa MALO
FAZA	DATA	NR. FLETES	Inxh. Topograf	Artan LATO
PR. ZB.	09. 2015	56		





SHKOLLA 9- VJEÇARE "18 TETORI", BASHKIA KUÇOVE  
 PLANIMETRIA E RRJETIT TE NGROHJES ( KUOTA ±0.00 )  
 SH: 1:150

INVICTUS  
 SH.P.K.

STUDIO PROJEKTIM  
 SUPERVISION  
 KOLAUDIM  
 TIRANE

SHKOLLA 9- VJEÇARE "18 TETORI" BASHKIA KUÇOVE	Inxh. Hidroteknik MSc.	Andrin KËRPAÇI	
POROSITES "BASHKIA KUÇOVE"	Inxh. Arkitekte	Joana GOLEMI	
EMERTIMI I FLETES	Inxh. Konstruktore	Laerta LIKO	
PLANIMETRIA E RRJETIT TE NGROHJES	Inxh. Elektrik	Mustafa MALO	
FAZA	DATA	NR FLETËS	
PR ZB.	09. 2015	57	
		Inxh. Topograf	Artan LATO

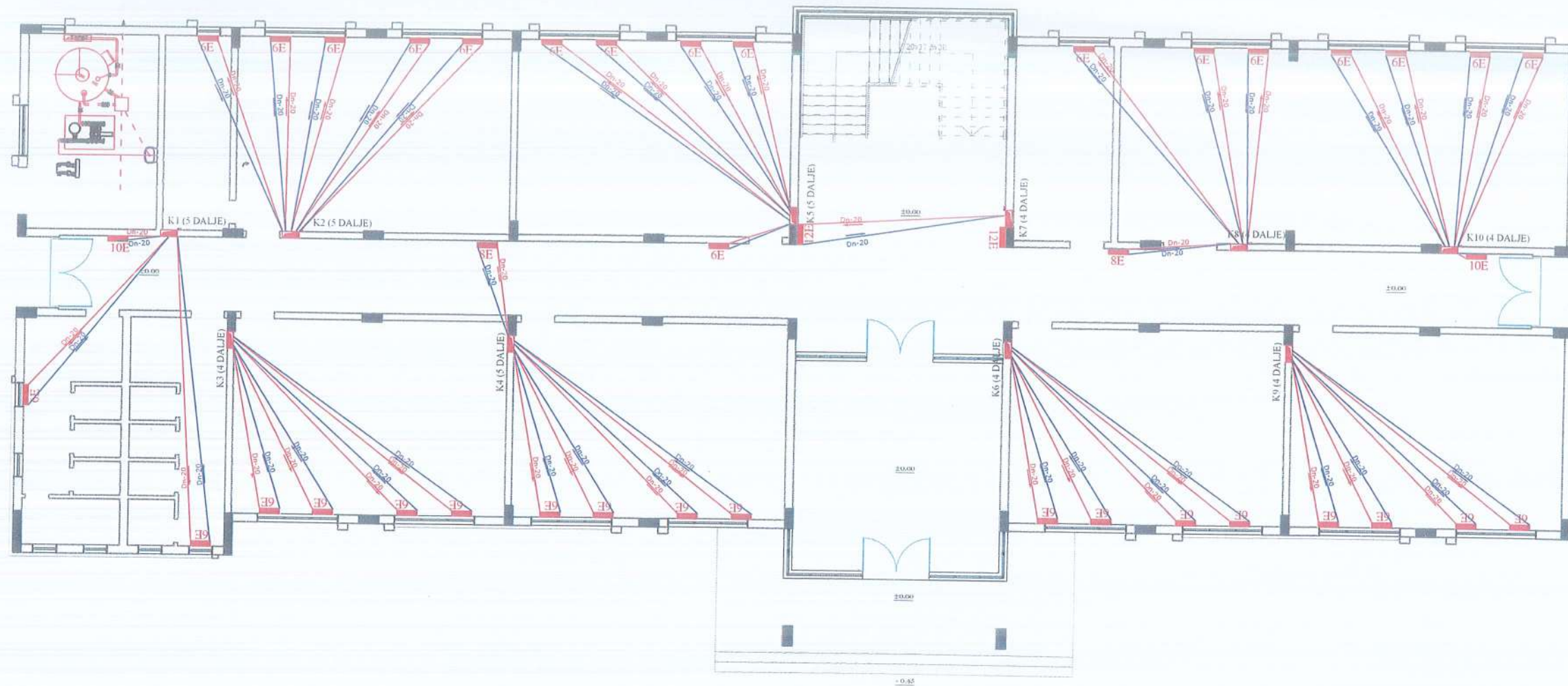



SHKOLLA 9- VJEÇARE "18 TETORI", BASHKIA KUÇOVE  
 PLANIMETRIA E RRJETIT TE NGROHJES ( KUOTA +3.50 )  
 SH: 1:150

INVICTUS  
 SH.P.K

STUDIO PROJEKTIM  
 SUPERVISION  
 KOLAUDIM  
 TIRANE

SHKOLLA 9- VJEÇARE "18 TETORI" BASHKIA KUÇOVE			Inxh. Hidroteknik MSc.	Andrin KËRPAÇI
POROSITES: "BASHKIA KUÇOVE"			Inxh. Arkitekte	Joana GOLEMI
EMERTIMI I FLETES			Inxh. Konstruktore	Laerta LIKO
PLANIMETRIA E RRJETIT TE NGROHJES			Inxh. Elektrik	Mustafa MALO
FAZA	DATA	NR. FLETËS	Inxh. Topograf	Artan LATO
PR. ZB.	09. 2015	58		

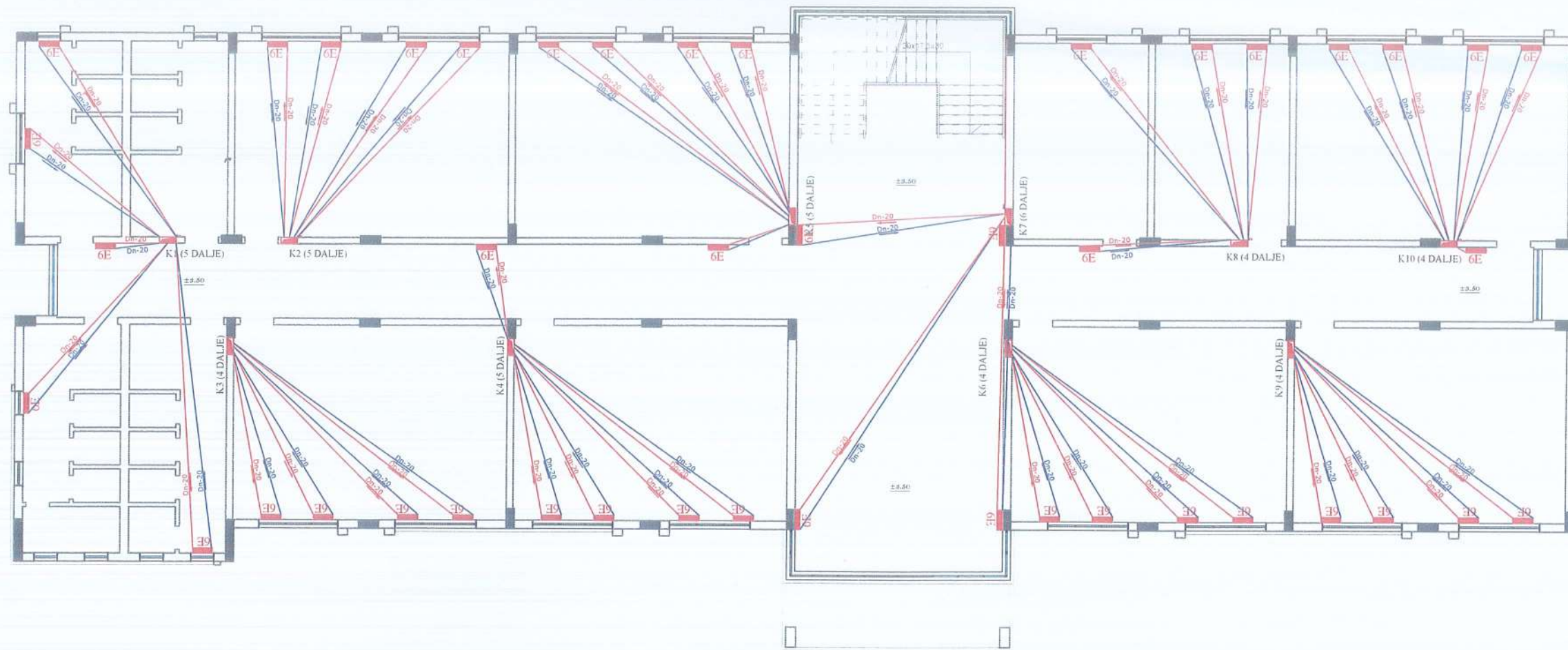



SHKOLLA 9- VJEÇARE "18 TETORI", BASHKIA KUÇOVE  
 PLANIMETRIA E RRJETIT TE NGROHJES ( KUOTA +7.00 )  
 SH: 1:150

INVICTUS  
 SH.P.K.

STUDIO PROJEKTIM  
 SUPERVISION  
 KOLAUDIM  
 TRANE

SHKOLLA 9- VJEÇARE "18 TETORI" BASHKIA KUÇOVE	Inxh. Hidroteknik MSc.	Andrin KËRPAÇI	
POROSITES "BASHKIA KUÇOVE"	Inxh. Arkitekte	Joana GOLEMI	
EMERTIMI I FLETES	Inxh. Konstruktore	Laerta LIKO	
PLANIMETRIA E RRJETIT TE NGROHJES	Inxh. Elektrik	Mustafa MALO	
FAZA	DATA	NR. FLETËS	
PR. ZB	09. 2015	59	
		Inxh. Topograf	Artan LATO

