

| | | | | | | | | | | | | | | | | | | | | | | | | | | | | | | | | | |
|---|---|---|----------|---------------|----------|----------|-----------------|--|------------------|---------------|--------|--------------|-------------|--------|---------------|-------------|--------|--------------|------------|----------|--|--|--|--|-------------------------|--|--|--------------------|----------|-------------|--------------|-----------|--------|
| <p>Porositi :</p>  <p>Bashkia Shkodër</p> | <p>Projektoi:</p> <p>"LENI-ING" sh.p.k Administrator Ing.Nikoll Paluca</p> <p>Adresa: Rr. Uran Pano, Pallati 12 kat, Kati 2 (Mbrapa VEVE Center, Bulevardi Zogu i Pare) Mobile: 0682042270 Email: info@leni-ing.al</p> | <p>Grupi i Projektimit:</p> <table border="0"> <tr> <td>Arkitekt</td> <td>Albert Lleshi</td> <td>A.1269/1</td> </tr> <tr> <td>Arkitekt</td> <td>Jozefina Paluca</td> <td></td> </tr> <tr> <td>Ing. Strukturist</td> <td>Nikoll Paluca</td> <td>K.0001</td> </tr> <tr> <td>Ing. Mekanik</td> <td>Franc Marku</td> <td>M.1282</td> </tr> <tr> <td>Ing. Elektrik</td> <td>Nikoll Pali</td> <td>E.0157</td> </tr> <tr> <td>Ing. Mekanik</td> <td>Tomi Gjoka</td> <td>M.1361/1</td> </tr> </table> | Arkitekt | Albert Lleshi | A.1269/1 | Arkitekt | Jozefina Paluca | | Ing. Strukturist | Nikoll Paluca | K.0001 | Ing. Mekanik | Franc Marku | M.1282 | Ing. Elektrik | Nikoll Pali | E.0157 | Ing. Mekanik | Tomi Gjoka | M.1361/1 | <table border="1"> <tr> <td colspan="3">Objekti: RIKONSTRUKSIONI I SHKOLLES "JORDAN MISJA" FAZA II</td> </tr> <tr> <td colspan="3">Faza: Projekt - Zbatimi</td> </tr> <tr> <td>Emërtimi i Fletës:</td> <td>Shkalla:</td> <td>Tiranë 2021</td> </tr> <tr> <td>PLANVENDOSJA</td> <td>Sh 1: 500</td> <td>FL - 1</td> </tr> </table> | Objekti: RIKONSTRUKSIONI I SHKOLLES "JORDAN MISJA" FAZA II | | | Faza: Projekt - Zbatimi | | | Emërtimi i Fletës: | Shkalla: | Tiranë 2021 | PLANVENDOSJA | Sh 1: 500 | FL - 1 |
| Arkitekt | Albert Lleshi | A.1269/1 | | | | | | | | | | | | | | | | | | | | | | | | | | | | | | | |
| Arkitekt | Jozefina Paluca | | | | | | | | | | | | | | | | | | | | | | | | | | | | | | | | |
| Ing. Strukturist | Nikoll Paluca | K.0001 | | | | | | | | | | | | | | | | | | | | | | | | | | | | | | | |
| Ing. Mekanik | Franc Marku | M.1282 | | | | | | | | | | | | | | | | | | | | | | | | | | | | | | | |
| Ing. Elektrik | Nikoll Pali | E.0157 | | | | | | | | | | | | | | | | | | | | | | | | | | | | | | | |
| Ing. Mekanik | Tomi Gjoka | M.1361/1 | | | | | | | | | | | | | | | | | | | | | | | | | | | | | | | |
| Objekti: RIKONSTRUKSIONI I SHKOLLES "JORDAN MISJA" FAZA II | | | | | | | | | | | | | | | | | | | | | | | | | | | | | | | | | |
| Faza: Projekt - Zbatimi | | | | | | | | | | | | | | | | | | | | | | | | | | | | | | | | | |
| Emërtimi i Fletës: | Shkalla: | Tiranë 2021 | | | | | | | | | | | | | | | | | | | | | | | | | | | | | | | |
| PLANVENDOSJA | Sh 1: 500 | FL - 1 | | | | | | | | | | | | | | | | | | | | | | | | | | | | | | | |

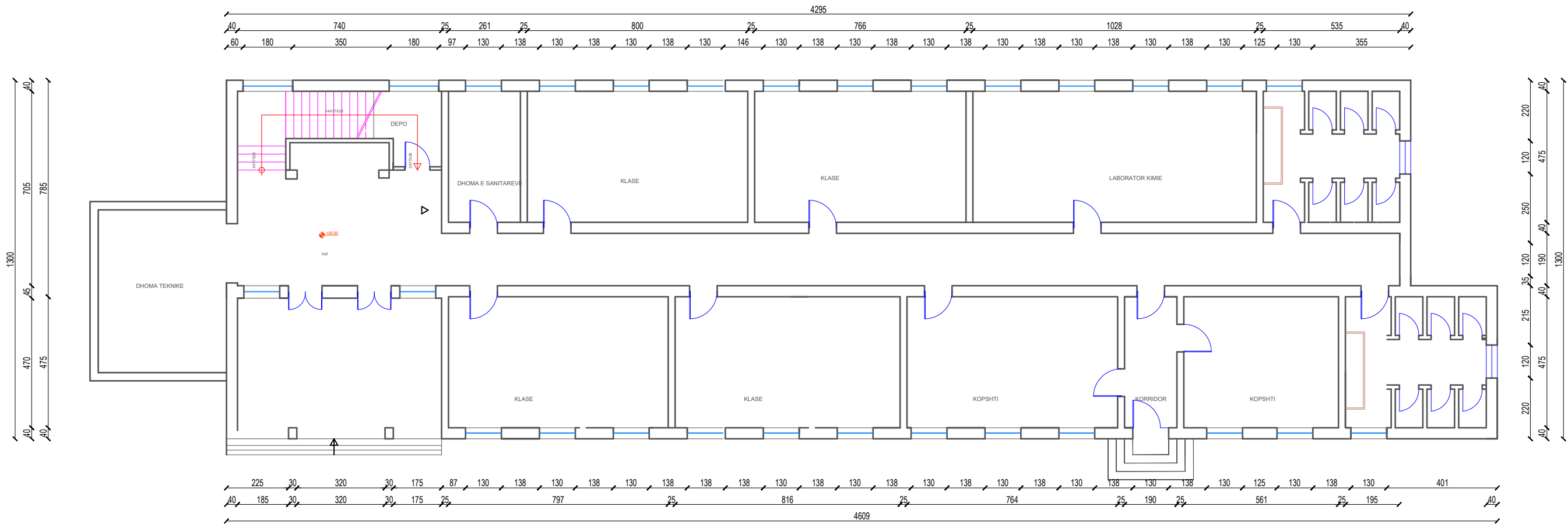

Porositi :



Projektoi:

"LENI-ING" sh.p.k
Administrator Ing.Nikoll Paluca

Adresa: Rr. Uran Pano, Pallati 12 kat, Kati 2
(Mbrapa VEVE Center, Bulevardi Zogu i Pare)
Mobile: 0682042270
Email: info@ieni-ing.al

Grupi i Projektimit:

| | | |
|------------------|-----------------|----------|
| Arkitekt | Albert LLeshi | A.1269/1 |
| Arkitekt | Jozefina Paluca | |
| Ing. Strukturist | Nikoll Paluca | K.0001 |
| Ing. Mekanik | Franc Marku | M.1282 |
| Ing. Elektrik | Nikoll Pali | E.0157 |
| Ing. Mekanik | Tomi Gjoka | M.1361/1 |

Objekti: RIKONSTRUKSIONI I SHKOLLES "AZEM HAJDARI"

Faza: Projekt - Zbatimi

Emërtimi i Fletës:
PLANIMETRIA E KATIT
PERDHE GJENDJA
EKZISTUESE

Shkalla:
Sh 1: 150

Tiranë 2021

FL - 2

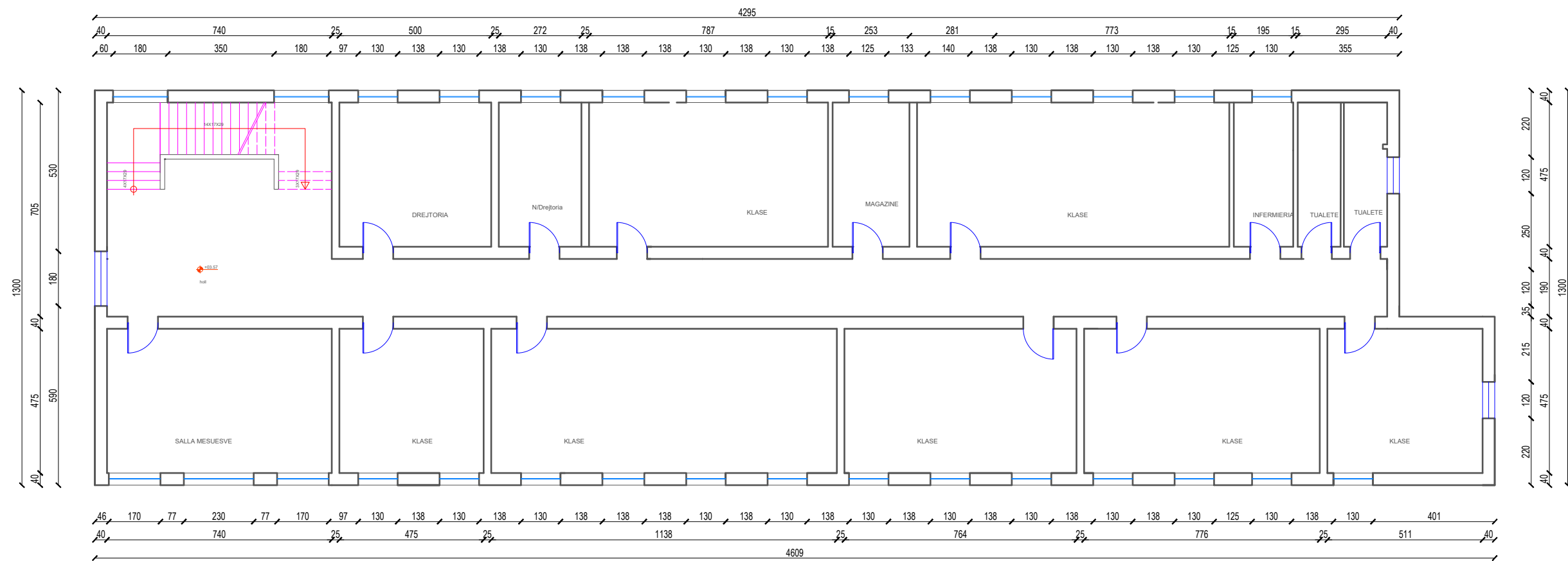

Porositi :

Projektoi:

"LENI-ING" sh.p.k
 Administrator Ing.Nikoll Paluca

Adresa: Rr. Uran Pano, Pallati 12 kat, Kati 2
 (Mbrapa VEVE Center, Bulevardi Zogu i Pare)
 Mobile: 0682042270
 Email: info@ieni-ing.al

Grupi i Projektimit:

| | | |
|------------------|-----------------|----------|
| Arkitekt | Albert LLeshi | A.1269/1 |
| Arkitekt | Jozefina Paluca | |
| Ing. Strukturist | Nikoll Paluca | K.0001 |
| Ing. Mekanik | Franc Marku | M.1282 |
| Ing. Elektrik | Nikoll Pali | E.0157 |
| Ing. Mekanik | Tomi Gjoka | M.1361/1 |

| | | |
|--|------------------------------|------------------------------|
| Objekti: RIKONSTRUKSIONI I SHKOLLES "AZEM HAJDARI" | | |
| Faza: Projekt - Zbatimi | | |
| Emërtimi i Fletës: PLANIMETRIA E KATIT PARE GJENDJA EKZISTUESE | Shkalla: Sh 1: 150 | Tiranë 2021 FL - 3 |

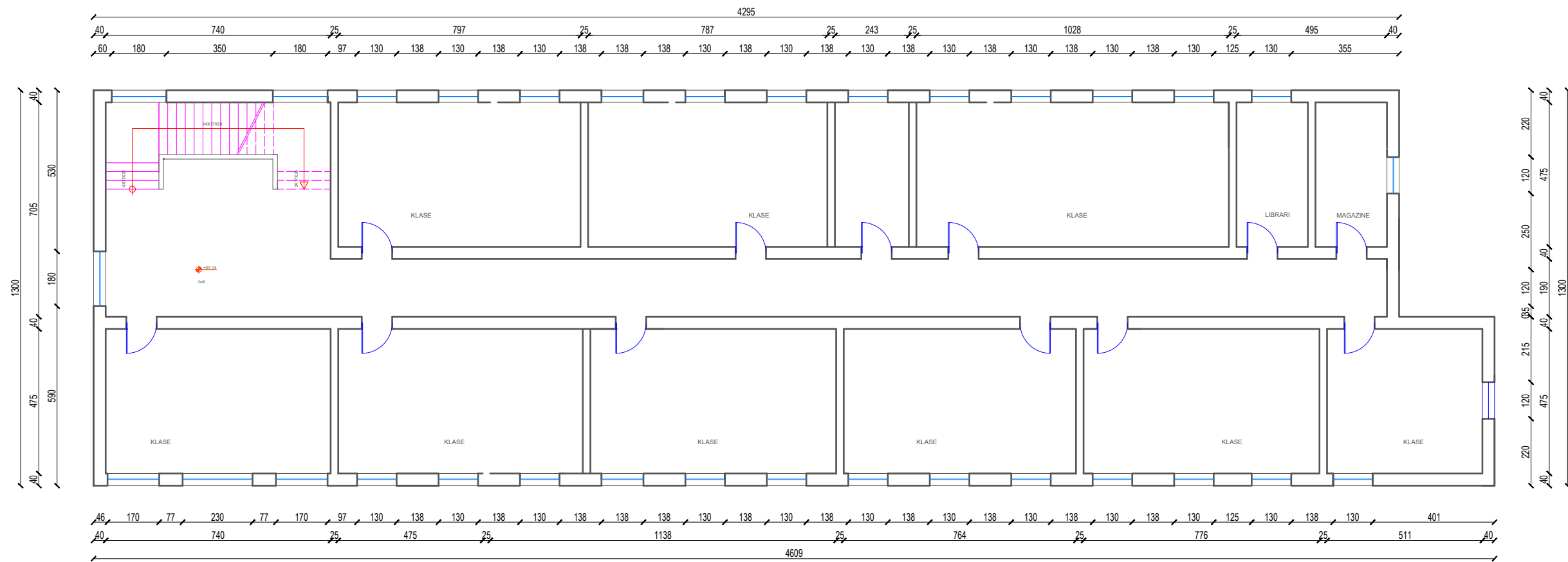

Porositi :



Bashkia Shkodër

Projektoi:

"LENI-ING" sh.p.k
Administrator Ing.Nikoll Paluca

Adresa: Rr. Uran Pano, Pallati 12 kat, Kati 2
(Mbrapa VEVE Center, Bulevardi Zogu i Pare)
Mobile: 0682042270
Email: info@ieni-ing.al

Grupi i Projektimit:

| | | |
|------------------|-----------------|----------|
| Arkitekt | Albert LLeshi | A.1269/1 |
| Arkitekt | Jozefina Paluca | |
| Ing. Strukturist | Nikoll Paluca | K.0001 |
| Ing. Mekanik | Franc Marku | M.1282 |
| Ing. Elektrik | Nikoll Pali | E.0157 |
| Ing. Mekanik | Tomi Gjoka | M.1361/1 |

Objekti: RIKONSTRUKSIONI I SHKOLLES "AZEM HAJDARI"

Faza: Projekt - Zbatimi

Emërtimi i Fletës:
PLANIMETRIA E KATIT
DYTE GJENDJA
EKZISTUESE

Shkalla:
Sh 1: 150

Tiranë 2021

FL - 4

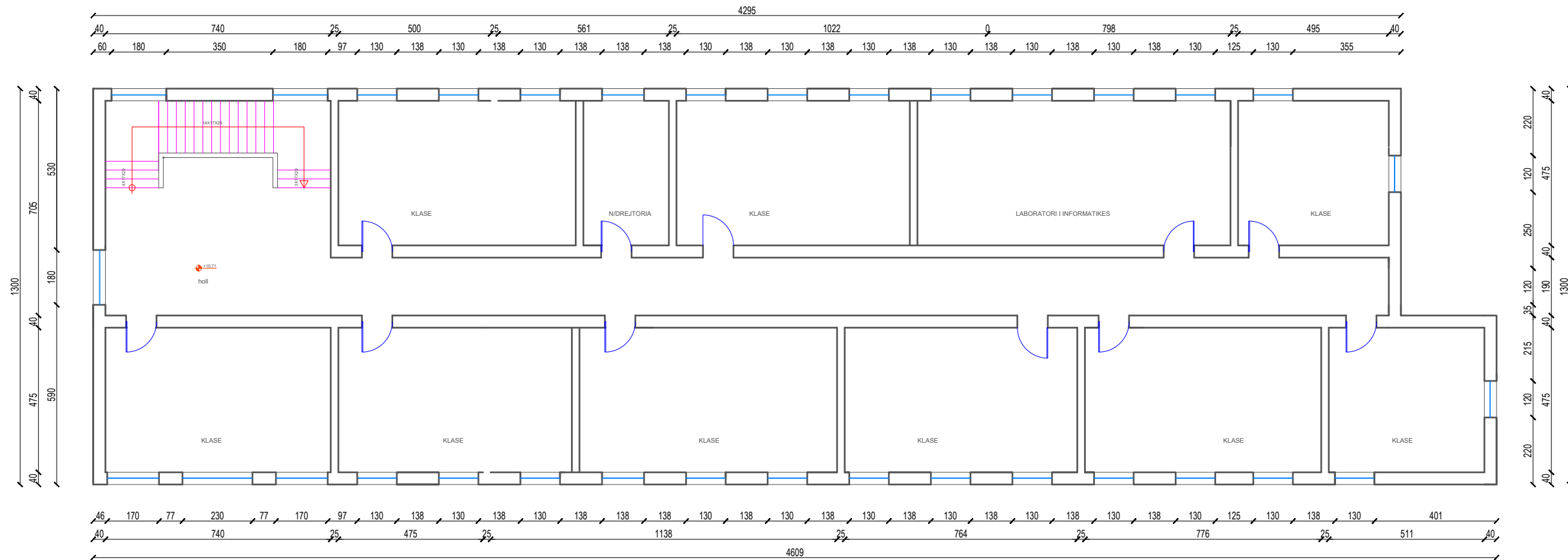

Porositi :



Projektoi:

"LENI-ING" sh.p.k
Administrator Ing.Nikoll Paluca

Adresa: Rr. Uran Pano, Pallati 12 kat, Kati 2
(Mbrapa VEVE Center, Bulevardi Zogu i Pare)
Mobile: 0682042270
Email: info@ieni-ing.al

Grupi i Projektimit:

| | | |
|------------------|-----------------|----------|
| Arkitekt | Albert LLeshi | A.1269/1 |
| Arkitekt | Jozefina Paluca | K.0001 |
| Ing. Strukturist | Nikoll Paluca | M.1282 |
| Ing. Mekanik | Franc Marku | E.0157 |
| Ing. Elektrik | Nikoll Pali | M.1361/1 |
| Ing. Mekanik | Tomi Gjoka | |

Objekti: RIKONSTRUKSIONI I SHKOLLES "AZEM HAJDARI"

Faza: Projekt - Zbatimi

Emërtimi i Fletës:
PLANIMETRIA E KATIT
TRETË GJENDJA
EKZISTUESE

Shkalla:
Sh 1: 150

Tiranë 2021

FL - 5

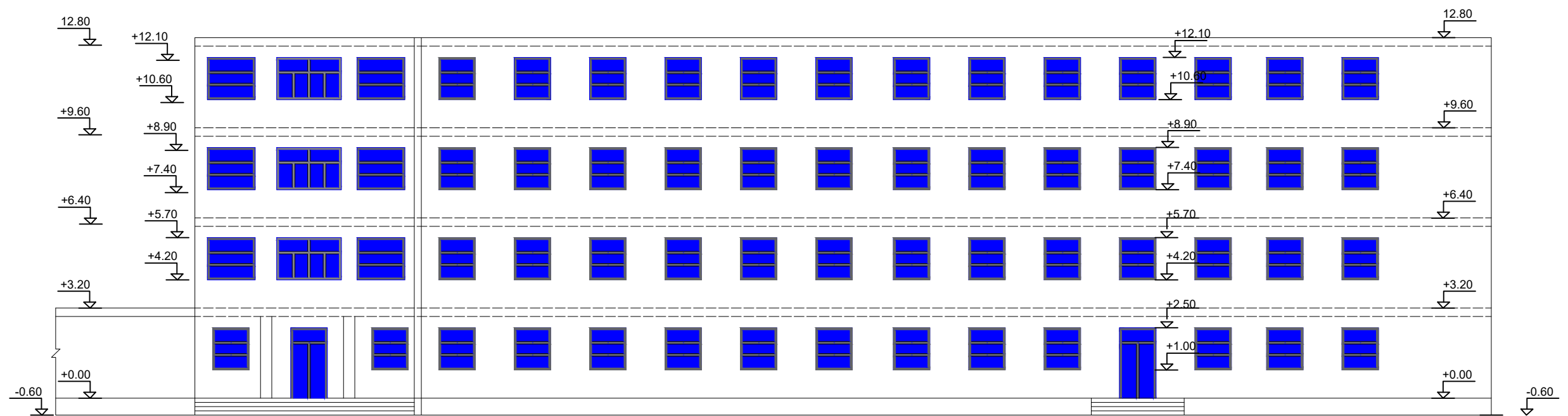

Porositi :



Projektoi:

"LENI-ING" sh.p.k
Administrator Ing.Nikoll Paluca

Adresa: Rr. Uran Pano, Pallati 12 kat, Kati 2
(Mbrapa VEVE Center, Bulevardi Zogu i Pare)
Mobile: 0682042270
Email: info@ieni-ing.al

Grupi i Projektimit:

| | | |
|------------------|-----------------|----------|
| Arkitekt | Albert LLeshi | A.1269/1 |
| Arkitekt | Jozefina Paluca | |
| Ing. Strukturist | Nikoll Paluca | K.0001 |
| Ing. Mekanik | Franc Marku | M.1282 |
| Ing. Elektrik | Nikoll Pali | E.0157 |
| Ing. Mekanik | Tomi Gjoka | M.1361/1 |

Objekti: RIKONSTRUKSIONI I SHKOLLES "AZEM HAJDARI"

Faza: Projekt - Zbatimi

| | | |
|--------------------|-----------|-------------|
| Emërtimi i Fletës: | Shkalla: | Tiranë 2021 |
| FASADA PERENDIMORE | Sh 1: 150 | FL - 6 |

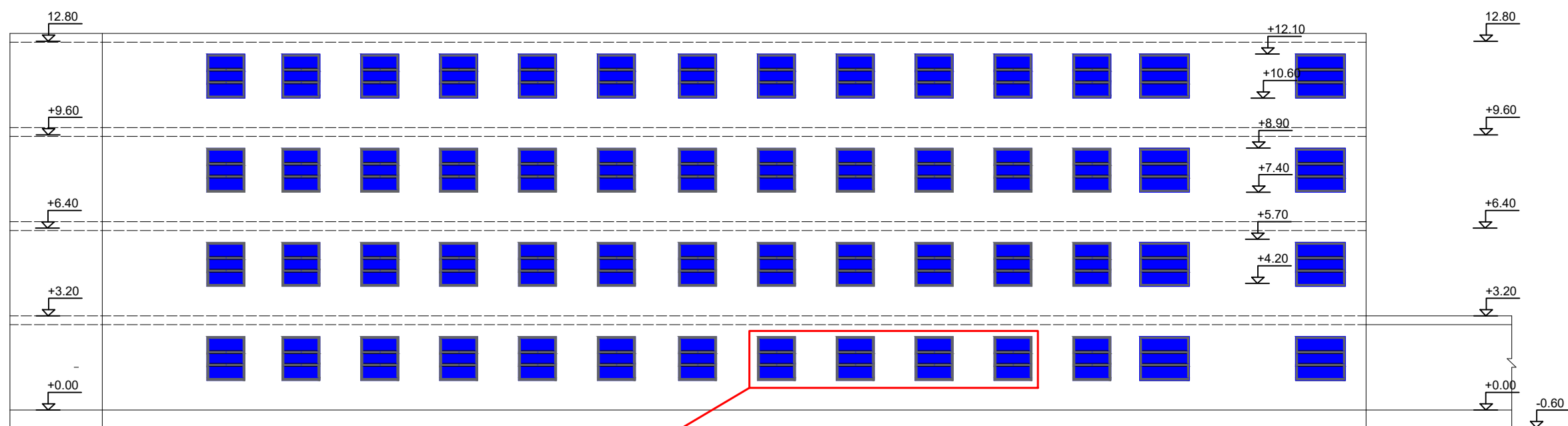

SHENIM:
 KATËR DRITARE DO ZEVENDISOHEN DHE DO VENDOSEN DRITARE TE REJA DURALUMINI DOPIO XHAM
 ME PERMASA 1.6 ME 1.3

| | | | | |
|---|--------------------|---|--|--|
|  Bashkia Shkodër | Porositi : | Projektoi: "LENI-ING" sh.p.k Administrator Ing.Nikoll Paluca <small>Adresa: Rr. Uran Pano, Pallati 12 kat, Kati 2 (Mbrapa VEVE Center, Bulevardi Zogu i Pare) Mobile: 0682042270 Email: info@ieni-ing.al</small> | Grupi i Projektimit: Arkitekt Albert LLeshi A.1269/1 Arkitekt Jozefina Paluca Ing. Strukturist Nikoll Paluca K.0001 Ing. Mekanik Franc Marku M.1282 Ing. Elektrik Nikoll Pali E.0157 Ing. Mekanik Tomi Gjoka M.1361/1 | Objekti: RIKONSTRUKSIONI I SHKOLLES "AZEM HAJDARI" Faza: Projekt - Zbatimi |
| | | | Emërtimi i Fletës: FASADA LINDORE Shkalla: Sh 1: 150 Tiranë 2021 FL - 7 | |

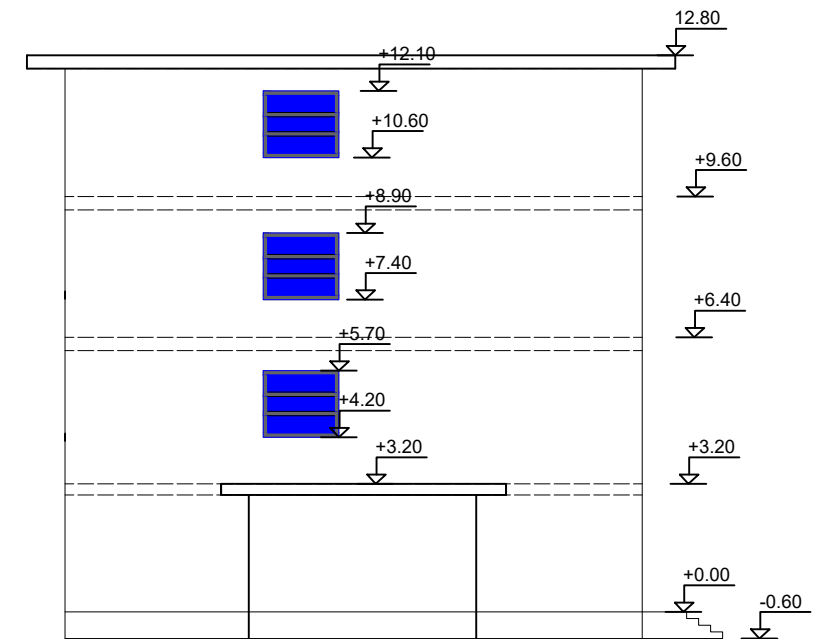
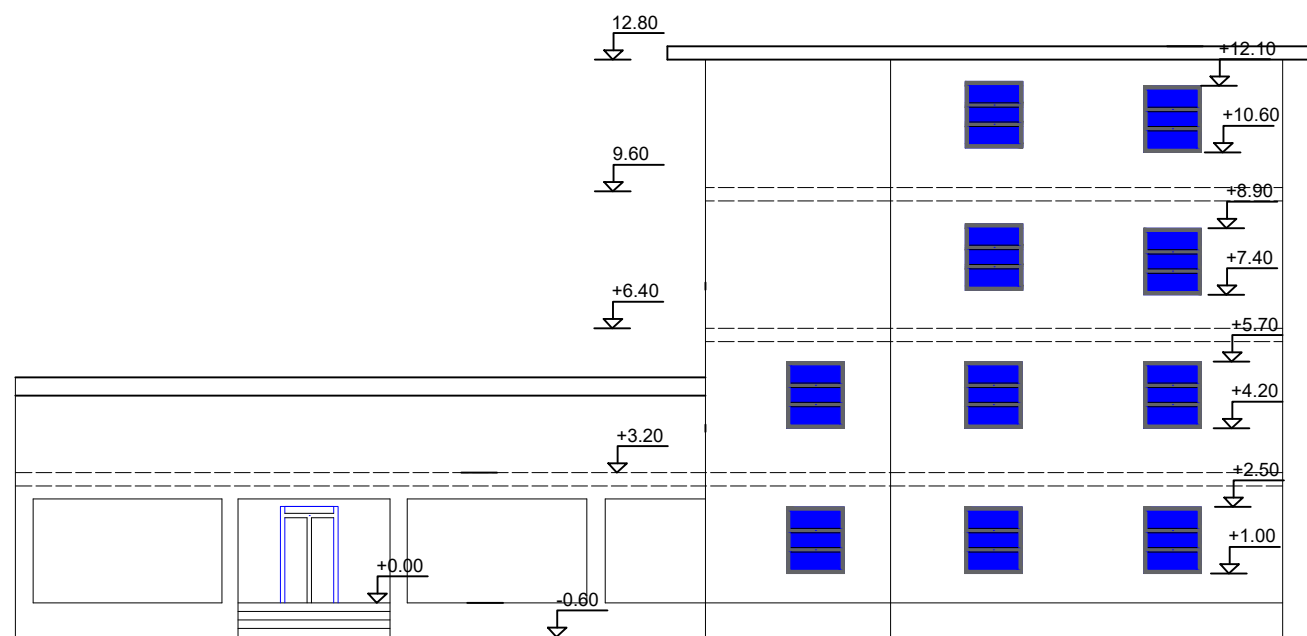

Porositi :



Projektoi:

"LENI-ING" sh.p.k
Administrator Ing.Nikoll Paluca

Adresa: Rr. Uran Pano, Pallati 12 kat, Kati 2
(Mbrapa VEVE Center, Bulevardi Zogu i Pare)
Mobile: 0682042270
Email: info@ieni-ing.al

Grupi i Projektimit:

| | | |
|------------------|-----------------|----------|
| Arkitekt | Albert LLeshi | A.1269/1 |
| Arkitekt | Jozefina Paluca | |
| Ing. Strukturist | Nikoll Paluca | K.0001 |
| Ing. Mekanik | Franc Marku | M.1282 |
| Ing. Elektrik | Nikoll Pali | E.0157 |
| Ing. Mekanik | Tomi Gjoka | M.1361/1 |

Objekti: RIKONSTRUKSIONI I SHKOLLES "AZEM HAJDARI"

Faza: Projekt - Zbatimi

Emërtimi i Fletës:
FASADA JUGORE
DHE VERIORE

Shkalla:
Sh 1: 150

Tiranë 2021

FL - 8

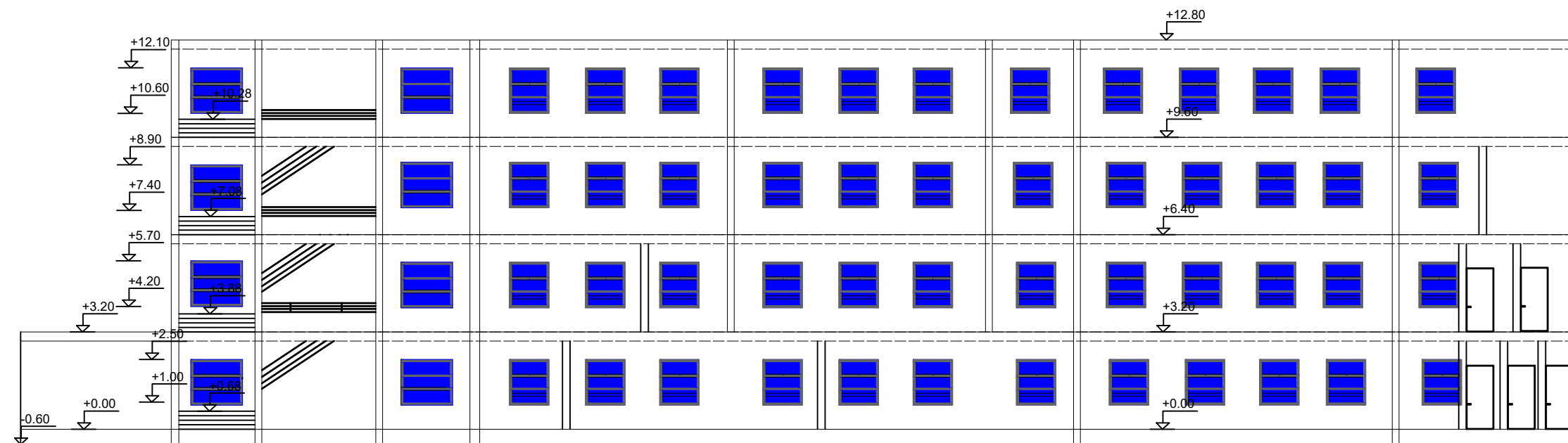
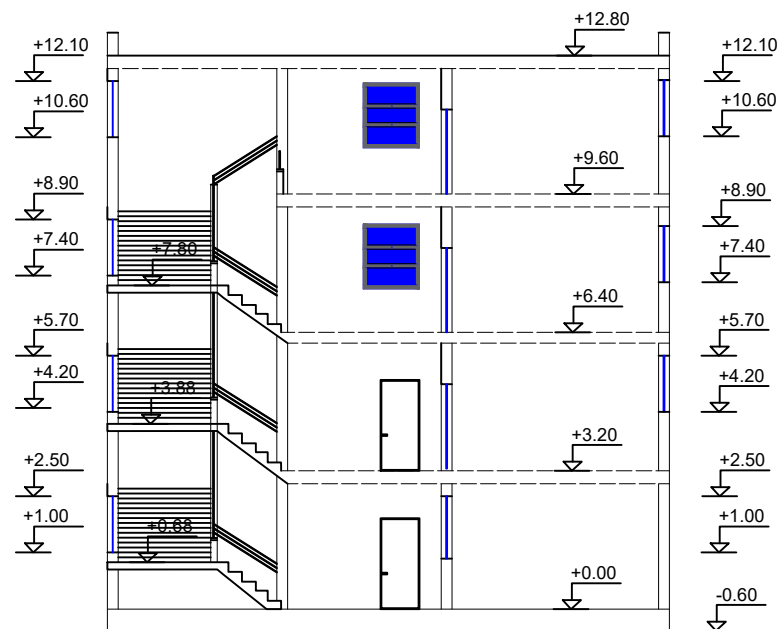

Porositi :



Projektoi:

"LENI-ING" sh.p.k
Administrator Ing.Nikoll Paluca

Adresa: Rr. Uran Pano, Pallati 12 kat, Kati 2
(Mbrapa VEVE Center, Bulevardi Zogu i Pare)
Mobile: 0682042270
Email: info@leni-ing.al

Grupi i Projektimit:

| | | |
|------------------|-----------------|----------|
| Arkitekt | Albert LLeshi | A.1269/1 |
| Arkitekt | Jozefina Paluca | |
| Ing. Strukturist | Nikoll Paluca | K.0001 |
| Ing. Mekanik | Franc Marku | M.1282 |
| Ing. Elektrik | Nikoll Pali | E.0157 |
| Ing. Mekanik | Tomi Gjoka | M.1361/1 |

Objekti: RIKONSTRUKSIONI I SHKOLLES "AZEM HAJDARI"

Faza: Projekt - Zbatimi

Emërtimi i Fletës:
PRERJA A DHE B

Shkalla:
Sh 1: 150

Tiranë 2021

FL - 9

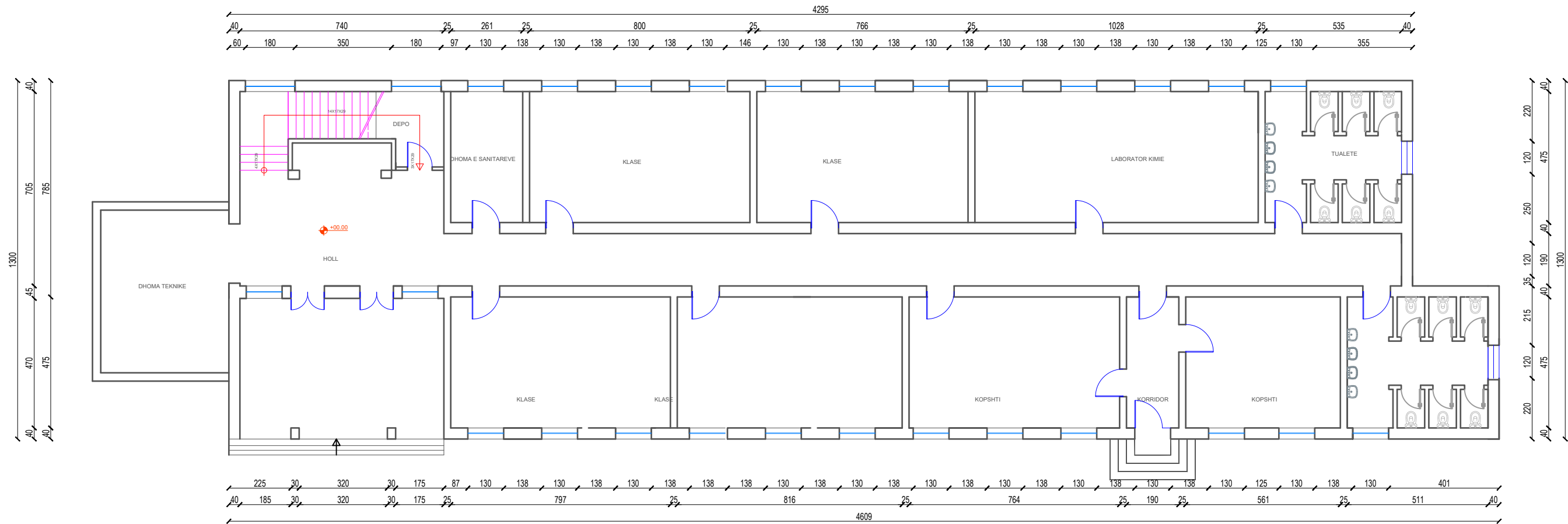

SHENIM:

1. DO BEHET KEPJA , DHE JO PRISHJA E PLOTE E SHTRESAVE TE SUVASE TE MUREVE DHE SOLETES.
2. DO KRYHET RIPARIMI PLOTE SUVATIMEVE TE KEPURA, DHE STRESHA E FUNDIT E FINOS.
3. PRISHJA E PLOTE E PLLAKAVE TE DYSHEMESE SI DHE E SHTRSES SE POSHTME TE BETONIT NIVELUES , NE ASNJE RAST NUK DUHET TE BEHET SHTRIMI I PLLAKAVE TE REJA MBI ATO EKZSISTUESE.
4. SHTRESA E BETONIT NIVELUES TE RI DO BEHET ME BETON TE LEHTESUAR TIPIT STIRO BETON H=5CM
5. DO BEHET RIKONSTRUKSIONI I PLOTE I TUALETEVE TE KATIT
6. NE BASHKRENDIM ME AUTORITETIN KONTRAKTOR DHE MBIKQYRESIN DO BEHET PERCAKTIMI I WC PER PAK DHE RAMPES TE CILAT JANE PARASHIKUR NE PREVENTIV.
7. PERCAKTIMI I NGJYRES SE BOJES SE LYRJES DO BEHET NGA AUTORITETI KONTRAKTOR.
8. CDO PAJISJE SI DYER, LLAMPA, LAVAMAN ETJ ETJ QE DO HIQEN PER TU ZEVENDESUAR ME ATO TE REJA DO DOREZOHEN PRANE AK

PUNIME TEK WC

| | |
|---------------|-------------------|
| PLLAKA VESHJE | 154M ² |
| LAVAMANE | 8COPE |
| TUALETE | 12 COPE |
| HIDROIZOLIM | 60M ² |

Porositi :



Projektoi:

"LENI-ING" sh.p.k
Administrator Ing.Nikoll Paluca

Adresa: Rr. Uran Pano, Pallati 12 kat, Kati 2
(Mbrapa VEV Center, Bulevardi Zogu i Pare)
Mobile: 0682042270
Email: info@lени-ing.al

Grupi i Projektimit:

| | | |
|------------------|-----------------|----------|
| Arkitekt | Albert LLeshi | A.1269/1 |
| Arkitekt | Jozefina Paluca | |
| Ing. Strukturist | Nikoll Paluca | K.0001 |
| Ing. Mekanik | Franc Marku | M.1282 |
| Ing. Elektrik | Nikoll Pali | E.0157 |
| Ing. Mekanik | Tomi Gjoka | M.1361/1 |

Objekti: RIKONSTRUKSIONI I SHKOLLES "AZEM HAJDARI"

Faza: Projekt - Zbatimi

Emërtimi i Fletës:
PLANIMETRIA E KATIT
PERDHE E PROPOZUAR

Shkalla:
Sh 1: 150

Tiranë 2021

FL -10

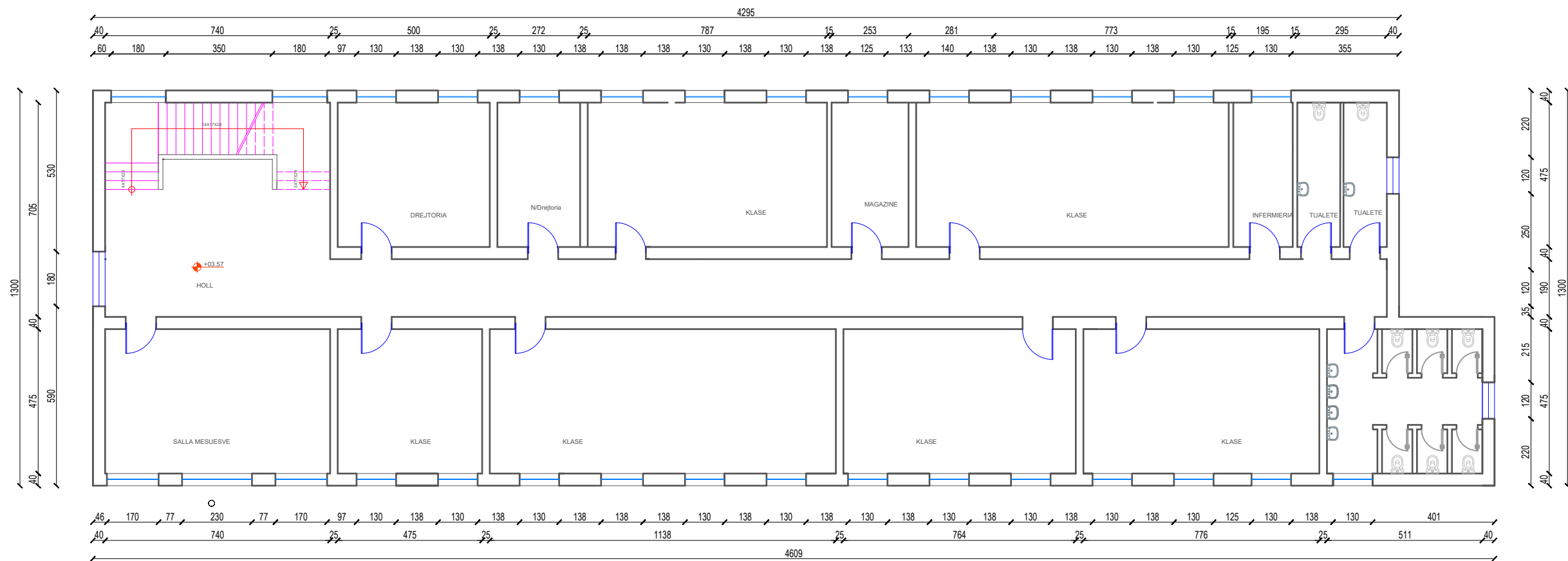

SHENIM:

1. DO BEHET KEPJA , DHE JO PRISHJA E PLOTE E SHITESAVE TE SUVASE TE MUREVE DHE SOLETES.
2. DO KRYHET RIPARIMI PLOTE SUVATIMEVE TE KEPURA, DHE STRESHA E FUNDIT E FINOS.
3. PRISHJA E PLOTE E PLLAKAVE TE DYSHEMESE SI DHE E SHITESSES SE POSHTME TE BETONIT NIVELUES , NE ASNJE RAST NUK DUHET TE BEHET SHTRIMI I PLLAKAVE TE REJA MBI ATO EKZSISTUESE.
4. SHITESA E BETONIT NIVELUES TE RI DO BEHET ME BETON TE LEHTESUAR TIPIT STIRO BETON H=5CM
5. DO BEHET RIKONSTRUKSIONI I PLOTE I TUALETEVE TE KATIT DHE NDERTIMI I TUALETEVE TE REJA ME 6 BOKSE
6. PERCAKTIMI I NGJYRES SE BOJES SE LYRJES DO BEHET NGA AUTORITETI KONTRAKTOR.
7. CDO PAJISJE SI DYER, LLAMPA, LAVAMAN ETJ ETJ QE DO HIQEN PER TU ZEVENDESUAR ME ATO TE REJA DO DOREZOHEN PRANE AK

PUNIME TEK WC

| | | |
|---------------|------------------|------------------|
| MURE | 4M ³ | 0 |
| PLLAKA VESHJE | 77M ² | 52M ² |
| LAVAMANE | 4COPE | 2COPE |
| TUALETE | 6 COPE | 2 COPE |
| HIDROIZOLIM | 30M ² | 25M ² |

Porositi :



Projektoi:

"LENI-ING" sh.p.k
Administrator Ing.Nikoll Paluca

Adresa: Rr. Uran Pano, Pallati 12 kat, Kati 2
(Mbrapa VEVE Center, Bulevardi Zogu i Pare)
Mobile: 0682042270
Email: info@lени-ing.al

Grupi i Projektimit:

| | | |
|------------------|-----------------|----------|
| Arkitekt | Albert LLeshi | A.1269/1 |
| Arkitekt | Jozefina Paluca | |
| Ing. Strukturist | Nikoll Paluca | K.0001 |
| Ing. Mekanik | Franc Marku | M.1282 |
| Ing. Elektrik | Nikoll Pali | E.0157 |
| Ing. Mekanik | Tomi Gjoka | M.1361/1 |

Objekti: RIKONSTRUKSIONI I SHKOLLES "AZEM HAJDARI"

Faza: Projekt - Zbatimi

Emërtimi i Fletës:
PLANIMETRIA E KATIT
PARE E PROPOZUAR

Shkalla:
Sh 1: 150

Tiranë 2021

FL -11

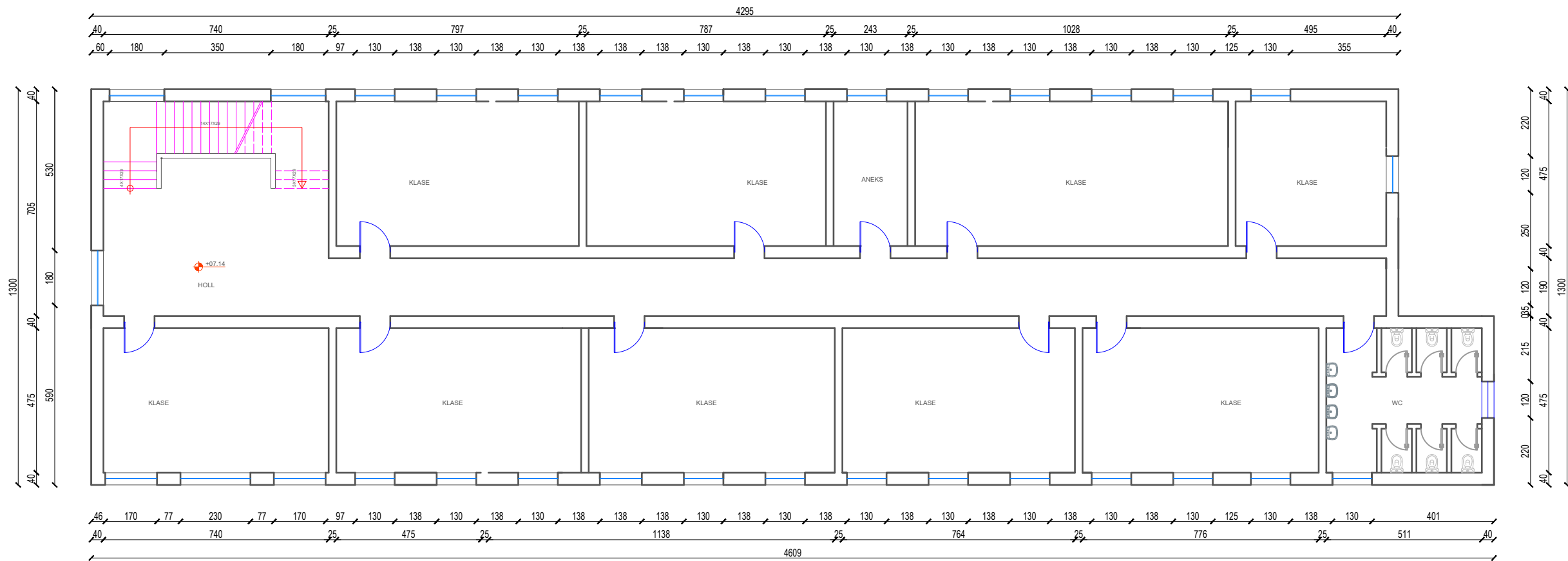

SHENIM:

1. DO BEHET KEPJA , DHE JO PRISHJA E PLOTE E SHTRESAVE TE SUVASE TE MUREVE DHE SOLETES.
2. DO KRYHET RIPARIMI PLOTE SUVATIMEVE TE KEPURA, DHE STRESHA E FUNDIT E FINOS.
3. PRISHJA E PLOTE E PLLAKAVE TE DYSHEMESE SI DHE E SHTRSES SE POSHTME TE BETONIT NIVELUES , NE ASNJE RAST NUK DUHET TE BEHET SHTRIMI I PLLAKAVE TE REJA MBI ATO EKZSISTUESE.
4. SHTRESA E BETONIT NIVELUES TE RI DO BEHET ME BETON TE LEHTESUAR TIPIT STIRO BETON H=5CM
5. DO BEHET NDERTIMI I TUALETEVE TE REJA ME 6 BOKSE
6. PERCAKTIMI I NGJYRES SE BOJES SE LYRJES DO BEHET NGA AUTORITETI KONTRAKTOR.
7. CDO PAJISJE SI DYER, LLAMPA, LAVAMAN ETJ ETJ QE DO HIQEN PER TU ZEVENDESUAR ME ATO TE REJA DO DOREZOHEN PRANE AK

| PUNIME TEK WC | |
|--------------------|------------------|
| MURE | 4M ³ |
| PLLAKA VESHJE MURE | 77M ² |
| LAVAMANE | 4COPE |
| TUALETE | 6 COPE |
| HIDROIZOLIM | 30M ² |

Porositi :



Projektoi:

"LENI-ING" sh.p.k
Administrator Ing.Nikoll Paluca

Adresa: Rr. Uran Pano, Pallati 12 kat, Kati 2
(Mbrapa VEVE Center, Bulevardi Zogu i Pare)
Mobile: 0682042270
Email: info@ieni-ing.al

Grupi i Projektimit:

| | | |
|------------------|-----------------|----------|
| Arkitekt | Albert LLeshi | A.1269/1 |
| Arkitekt | Jozefina Paluca | |
| Ing. Strukturist | Nikoll Paluca | K.0001 |
| Ing. Mekanik | Franc Marku | M.1282 |
| Ing. Elektrik | Nikoll Pali | E.0157 |
| Ing. Mekanik | | M.1361/1 |

Objekti: RIKONSTRUKSIONI I SHKOLLES "AZEM HAJDARI"

Faza: Projekt - Zbatimi

Emërtimi i Fletës:
PLANIMETRIA E KATIT
DYTE E PROPOZUAR

Shkalla:
Sh 1: 150

Tiranë 2021

FL -12

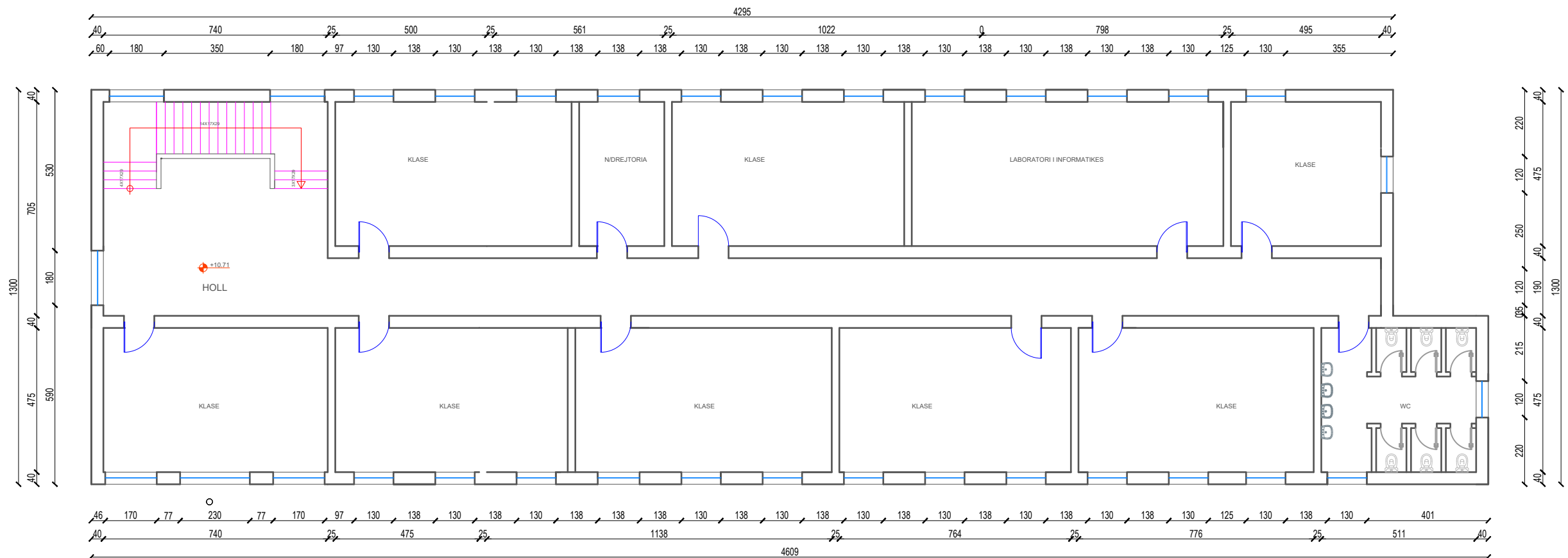

SHENIM:

1. DO BEHET KEPJA , DHE JO PRISHJA E PLOTE E SHITESAVE TE SUVASE TE MUREVE DHE SOLETES.
2. DO KRYHET RIPARIMI PLOTE SUVATIMEVE TE KEPURA, DHE STRESHA E FUNDIT E FINOS.
3. PRISHJA E PLOTE E PLLAKAVE TE DYSHEMESE SI DHE E SHITESSES SE POSHTME TE BETONIT NIVELUES , NE ASNJE RAST NUK DUHET TE BEHET SHTRIMI I PLLAKAVE TE REJA MBI ATO EKZSISTUESE.
4. SHITESSES E BETONIT NIVELUES TE RI DO BEHET ME BETON TE LEHTESUAR TIPIT STIRO BETON H=5CM
5. DO BEHET NDERTIMI I TUALETEVE TE REJA ME 6 BOKSE
6. PERCAKTIMI I NGJYRES SE BOJES SE LYRJES DO BEHET NGA AUTORITETI KONTRAKTOR.
7. CDO PAJISJE SI DYER, LLAMPA, LAVAMAN ETJ ETJ QE DO HIQEN PER TU ZEVENDESUAR ME ATO TE REJA DO DOREZOHEN PRANE AK

| PUNIME TEK WC | |
|--------------------|------------------|
| MURE | 4M ³ |
| PLLAKA VESHJE MURE | 77M ² |
| LAVAMANE | 4COPE |
| TUALETE | 6 COPE |
| HIDROIZOLIM | 30M ² |

Porositi :



Projektoi:

"LENI-ING" sh.p.k
Administrator Ing.Nikoll Paluca

Adresa: Rr. Uran Pano, Pallati 12 kat, Kati 2
(Mbrapa VEVE Center, Bulevardi Zogu i Pare)
Mobile: 0682042270
Email: info@ieni-ing.al

Grupi i Projektimit:

| | | |
|------------------|-----------------|----------|
| Arkitekt | Albert LLeshi | A.1269/1 |
| Arkitekt | Jozefina Paluca | |
| Ing. Strukturist | Nikoll Paluca | K.0001 |
| Ing. Mekanik | Franc Marku | M.1282 |
| Ing. Elektrik | Nikoll Pali | E.0157 |
| Ing. Mekanik | Tomi Gjoka | M.1361/1 |

Objekti: RIKONSTRUKSIONI I SHKOLLES "AZEM HAJDARI"

Faza: Projekt - Zbatimi

Emërtimi i Fletës:
PLANIMETRIA E KATIT
TRETË E PROPOZUAR

Shkalla:
Sh 1: 150

Tiranë 2021

FL -13

PLANI I KATIT TE TRETE
SH 1:120

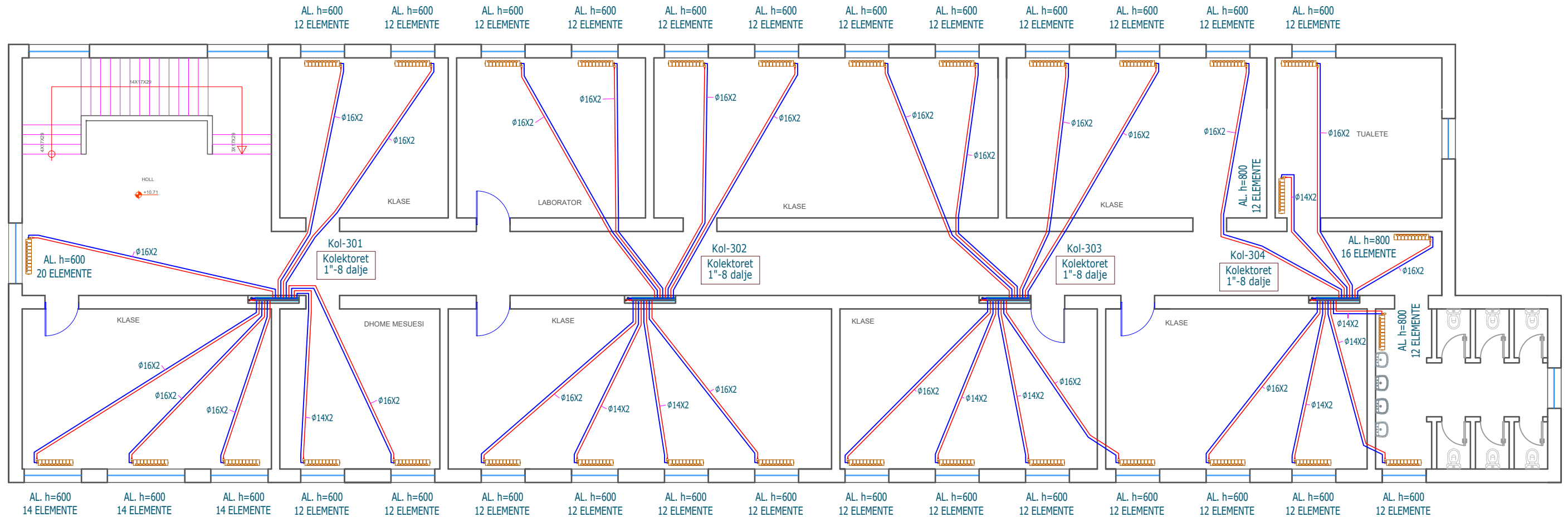

SHENIM:

1. LIDHJA E KOLEKTOREVE ME RADIATORET ME TUB MULTISTRAT PEXB-AL-PEXB ME IZOLIM TERMIK PARAPRAK ME SPESOR 6 MM, ME DIMENSIONE SIPAS PROJEKTIT.
2. LIDHJA E KOLONAVE ME KOLEKTORET ME TUB MULTISTRAT PEXB-AL-PEXB ME DIMENSIONE $\phi 26 \times 3$ ME IZOLIM TERMIK PARAPRAK ME SPESOR 9 MM.
3. TUBACIONET KRYESORE NEN DYSHEME NE KATIN PERDHE DHE KOLONAT VERTIKALE (BRENDA MURIT) ME TUB PREJ CELIKU TE ZI TE VESHUR ME IZOLACION TERMIK ARMAFLEX ME SPESOR 9 MM, ME DIMENSIONE SIPAS PROJEKTIT.
4. EKSTREMITETET E LIRA TE TUBAVE MULTISTRAT TE LIHEN 10 CM JASHTE MURIT DHE TE MBYLLEN ME TAPA TE QENDRUESHME PREJ MATERIALI PLASTIK OSE GOME PER TE NDALUAR HYRJEN E PAPANSTERTIVE.
5. VENDOSJE DHE NUMRI I ELEMENTEVE TE VIZATUAR KA KARAKTER KONVENCIONAL, PASI VENDOSJA E TYRE NUK DO TE BEHET NE KETE FAZE TE ZBATIMIT TE PROJEKTIT DHE NUK ESHTË E PARAQITUR AS NE PREVENTIV

| | | | | |
|---|---|---|---|-----------------------|
| Porositi :  Bashkia Shkodër | Projektoi: "LENI-ING" sh.p.k Administrator Ing. Nikoll Paluca Adresa: Rr. Uran Pano, Pallati 12 kat, Kati 2 (Mbrapa VEVE Center, Bulevardi Zogu i Pare) Mobile: 0682042270 Email: info@lени-ing.al | Grupi i Projektimit: Arkitekt Albert Lleshi A.1269/1 Arkitekt Jozefina Paluca Ing. Strukturist Nikoll Paluca K.0001 Ing. Mekanik Franc Marku M.1282 Ing. Elektrik Nikoll Pali E.0157 Ing. Mekanik Tomi Gjoka M.1361/1 | Objekti: RIKONSTRUKSIONI I SHKOLLES "AZEM HAJDARI" | |
| | | | Faza: Projekt - Zbatimi | |
| | | | Emërtimi i Fletës: SKEMA RRJETIT NGROHJES KATI TRETE | Shkalla: Sh 1: 120 |

PLANI I KATIT TE DYTE
SH 1:120

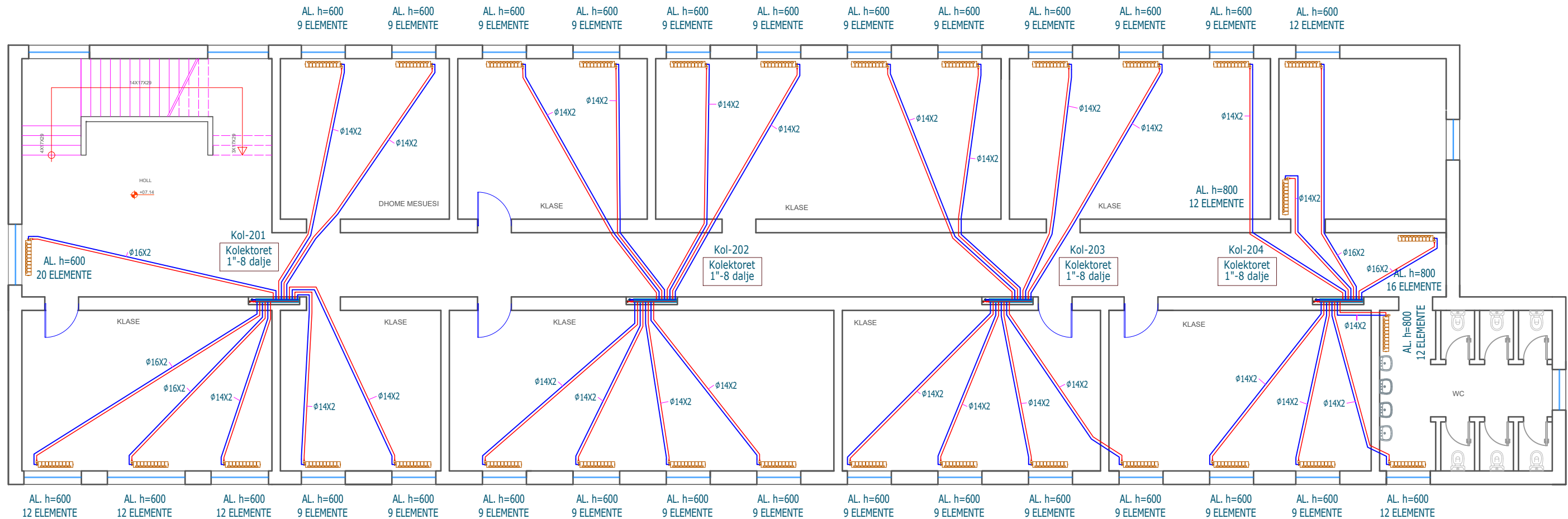

SHENIM:

1. LIDHJA E KOLEKTOREVE ME RADIATORET ME TUB MULTISTRAT PEXB-AL-PEXB ME IZOLIM TERMIK PARAPRAK ME SPESOR 6 MM, ME DIMENSIONE SIPAS PROJEKTIT.
2. LIDHJA E KOLONAVE ME KOLEKTORET ME TUB MULTISTRAT PEXB-AL-PEXB ME DIMENSIONE $\phi 26 \times 3$ ME IZOLIM TERMIK PARAPRAK ME SPESOR 9 MM.
3. TUBACIONET KRYESORE NEN DYSHEME NE KATIN PERDHE DHE KOLONAT VERTIKALE (BRENDA MURIT) ME TUB PREJ CELIKU TE ZI TE VESHUR ME IZOLACION TERMIK ARMAFLEX ME SPESOR 9 MM, ME DIMENSIONE SIPAS PROJEKTIT.
4. EKSTREMITETET E LIRA TE TUBAVE MULTISTRAT TE LIHEN 10 CM JASHTE MURIT DHE TE MBYLLEN ME TAPA TE QENDRUESHME PREJ MATERIALI PLASTIK OSE GOME PER TE NDALUAR HYRJEN E PAPASTERTIVE.
5. VENDOSJE DHE NUMRI I ELEMENTEVE TE VIZATUAR KA KARAKTER KONVENCIONAL, PASI VENDOSJA E TYRE NUK DO TE BEHET NE KETE FAZE TE ZBATIMIT TE PROJEKTIT DHE NUK ESHTË E PARAQITUR AS NE PREVENTIV

| | | | | | |
|---|--|--|--|-----------------------|-----------------------|
| Porositi :  Bashkia Shkodër | Projektoi: "LENI-ING" sh.p.k Administrator Ing.Nikoll Paluca Adresa: Rr. Uran Pano, Pallati 12 kat, Kati 2 (Mbrapa VEVE Center, Bulevardi Zogu i Pare) Mobile: 0682042270 Email: info@lени-ing.al | Grupi i Projektimit: Arkitekt Albert Lleshi A.1269/1 Arkitekt Jozefina Paluca Ing. Strukturist Nikoll Paluca K.0001 Ing. Mekanik Franc Marku M.1282 Ing. Elektrik Nikoll Pali E.0157 Ing. Mekanik M.1361/1 | Objekti: RIKONSTRUKSIONI I SHKOLLES "AZEM HAJDARI" | | |
| | | | Faza: Projekt - Zbatimi | | |
| | | Emërtimi i Fletës: SKEMA RRJETIT NGROHJES KATI DYTE | | Shkalla: Sh 1: 120 | Tiranë 2021 MK - 2 |

PLANI I KATIT TE PARE
SH 1:120

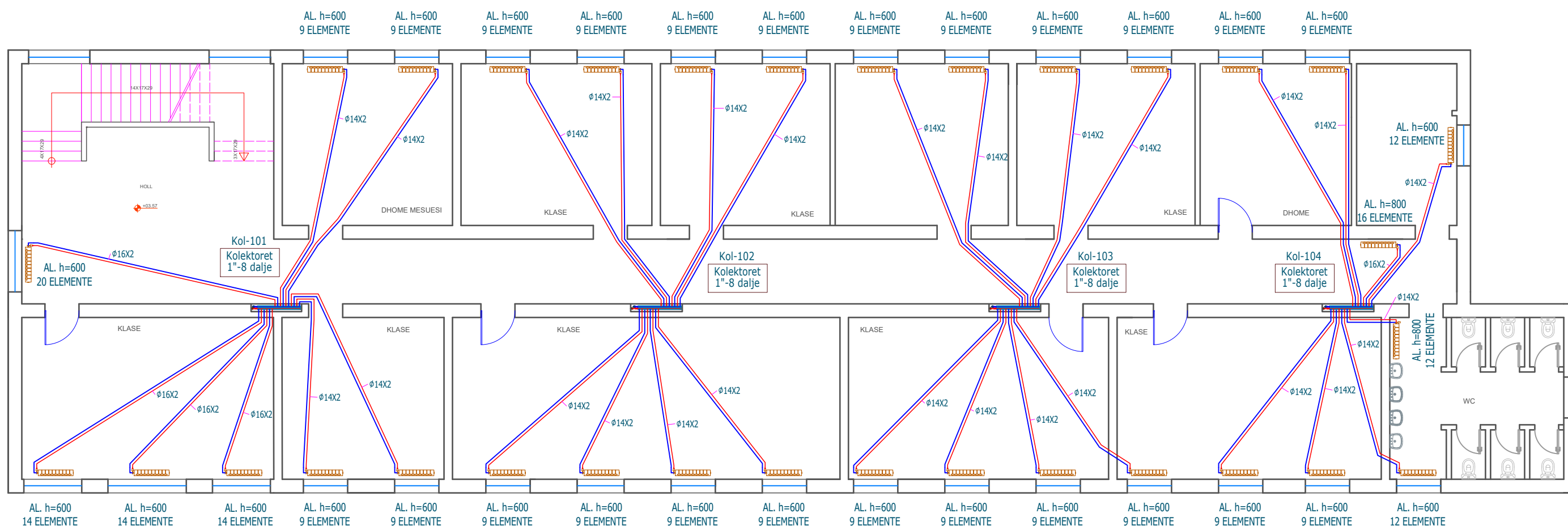

SHENIM:

1. LIDHJA E KOLEKTOREVE ME RADIATORET ME TUB MULTISTRAT PEXB-AL-PEXB ME IZOLIM TERMIC PARAPRAK ME SPESOR 6 MM, ME DIMENSIONE SIPAS PROJEKTIT.
2. LIDHJA E KOLONAVE ME KOLEKTORET ME TUB MULTISTRAT PEXB-AL-PEXB ME DIMENSIONE $\phi 26 \times 3$ ME IZOLIM TERMIC PARAPRAK ME SPESOR 9 MM.
3. TUBACIONET KRYESORE NEN DYSHEME NE KATIN PERDHE DHE KOLONAT VERTIKALE (BRENDA MURIT) ME TUB PREJ CELIKU TE ZI TE VESHUR ME IZOLACION TERMIC ARMAFLEX ME SPESOR 9 MM, ME DIMENSIONE SIPAS PROJEKTIT.
4. EKSTREMITETET E LIRA TE TUBAVE MULTISTRAT TE LIHEN 10 CM JAShte MURIT DHE TE MBYLLEN ME TAPA TE QENDRUESHME PREJ MATERIALI PLASTIK OSE GOME PER TE NDALUAR HYRJEN E PAPANSTERTIVE.
5. VENDOSJE DHE NUMRI I ELEMENTEVE TE VIZATUAR KA KARAKTER KONVENCIONAL, PASI VENDOSJA E TYRE NUK DO TE BEHET NE KETE FAZE TE ZBATIMIT TE PROJEKTIT DHE NUK EShte E PARAQITUR AS NE PREVENTIV

| | | | | | |
|---|--|---|--|--------------------|-----------------------|
| Porositi :  Bashkia Shkodër | Projektoi: "LENI-ING" sh.p.k Administrator Ing.Nikoll Paluca Adresa: Rr. Uran Pano, Pallati 12 kat, Kati 2 (Mbrapa VEVE Center, Bulevardi Zogu i Pare) Mobile: 0682042270 Email: info@lени-ing.al | Grupi i Projektimit: Arkitekt Albert Lleshi A.1269/1 Arkitekt Jozefina Paluca Ing. Strukturist Nikoll Paluca K.0001 Ing. Mekanik Franc Marku M.1282 Ing. Elektrik Nikoll Pali E.0157 Ing. Mekanik Tomi Gjoka M.1361/1 | Objekti: RIKONSTRUKSIONI I SHKOLLES "AZEM HAJDARI" | | |
| | | | Faza: Projekt - Zbatimi | | |
| | | Emërtimi i Fletës: SKEMA RRJETIT NGROHJES KATI PARE | | Shkalla: Sh 1: 120 | Tiranë 2021 MK - 3 |

PLANI I KATIT PERDHE
SH 1:120

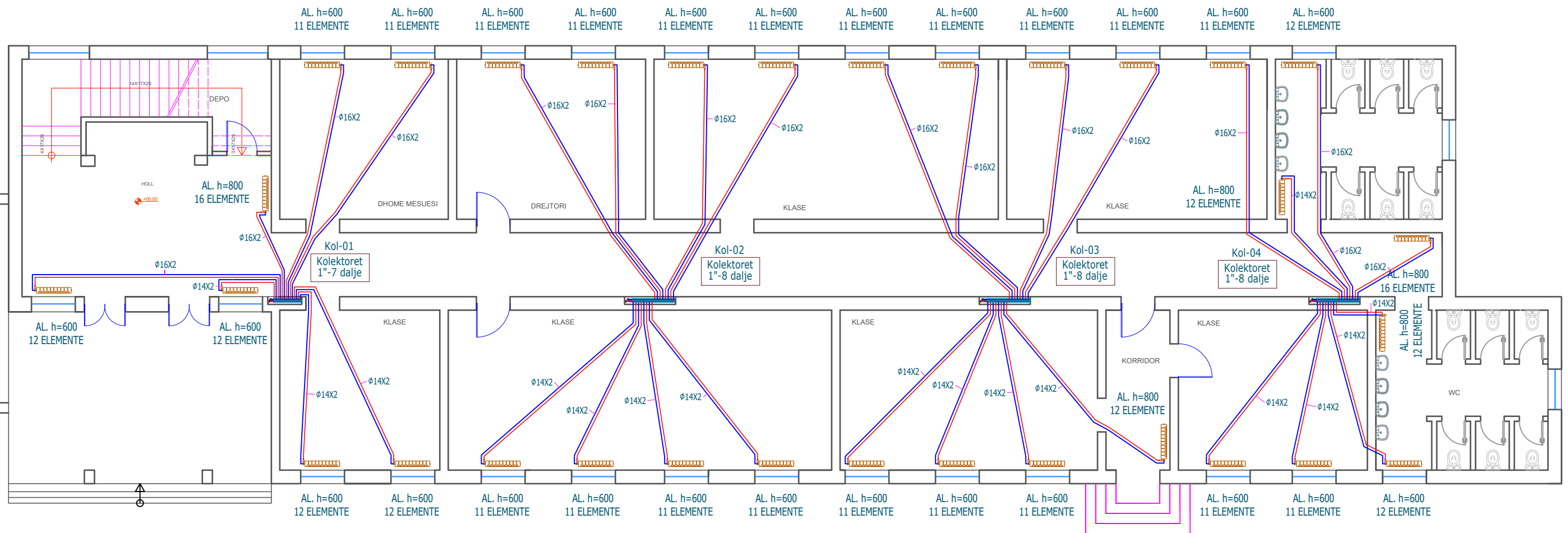

SHENIM:

1. LIDHJA E KOLEKTOREVE ME RADIATORET ME TUB MULTISTRAT PEXB-AL-PEXB ME IZOLIM TERMIK PARAPRAK ME SPESOR 6 MM, ME DIMENSIONE SIPAS PROJEKTIT.
2. LIDHJA E KOLONAVE ME KOLEKTORET ME TUB MULTISTRAT PEXB-AL-PEXB ME DIMENSIONE $\phi 26 \times 3$ ME IZOLIM TERMIK PARAPRAK ME SPESOR 9 MM.
3. TUBACIONET Kryesore nen dysHEME NE KATIN PERDHE DHE KOLONAT VERTIKALE (BRENDA MURIT) ME TUB PREJ CELIKU TE ZI TE VESHUR ME IZOLACION TERMIK ARMAFLEX ME SPESOR 9 MM, ME DIMENSIONE SIPAS PROJEKTIT.
4. EKSTREMITETET E LIRA TE TUBAVE MULTISTRAT TE LIHEN 10 CM JAShte MURIT DHE TE MBYLLEN ME TAPA TE QENDRUESHME PREJ MATERIALI PLASTIK OSE GOME PER TE NDALUAR HYRJEN E PAPASTERTEVE.
5. VENDOSJE DHE NUMRI I ELEMENTEVE TE VIZATUAR KA KARAKTER KONVENCIONAL, PASI VENDOSJA E TYRE NUK DO TE BEHET NE KETE FAZE TE ZBATIMIT TE PROJEKTIT DHE NUK EShte E PARAQITUR AS NE PREVENTIV

| | | | | | |
|---|--|---|--|--------------------|-----------------------|
| Porositi :  Bashkia Shkodër | Projektoi: "LENI-ING" sh.p.k Administrator Ing.Nikoll Paluca Adresa: Rr. Uran Pano, Pallati 12 kat, Kati 2 (Mbrapa VEVE Center, Bulevardi Zogu i Pare) Mobile: 0682042270 Email: info@lени-ing.al | Grupi i Projektimit: Arkitekt Albert Lleshi A.1269/1 Arkitekt Jozefina Paluca Ing. Strukturist Nikoll Paluca K.0001 Ing. Mekanik Franc Marku M.1282 Ing. Elektrik Nikoll Pali E.0157 Ing. Mekanik Tomi Gjoka M.1361/1 | Objekti: RIKONSTRUKSIONI I SHKOLLES "AZEM HAJDARI" | | |
| | | | Faza: Projekt - Zbatimi | | |
| | | Emërtimi i Fletës: SKEMA RRJETIT NGROHJES KATI PERDHE | | Shkalla: Sh 1: 120 | Tiranë 2021 MK - 4 |

PLANI I TUBACIONIT KRYESOR
KATI PERDHE SH 1:120

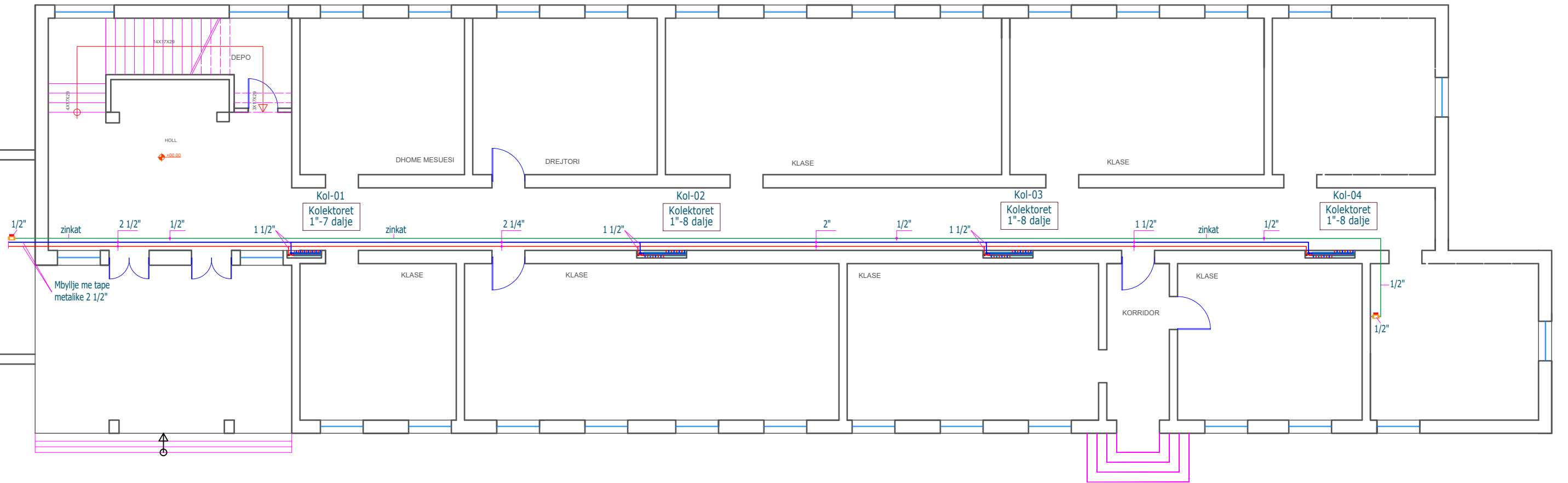

SHENIM:

1. Lidhja e kolektoreve me radiatorët me tub multistrat PEXB-AL-PEXB me izolim termik paraprak me spesor 6 mm, me dimensione sipas projektit.
2. Lidhja e kolonave me kolektoret me tub multistrat PEXB-AL-PEXB me dimensione $\phi 26 \times 3$ me izolim termik paraprak me spesor 9 mm.
3. Tubacionet kryesore nen dysheme ne katin perdhe dhe kolonat vertikale (brenda murit) me tub prej celiku te zi te veshur me izolacion termik armaflex me spesor 9 mm, me dimensione sipas projektit.
4. Ekstremitetet e lira te tubave multistrat te lihen 10 cm jashte murit dhe te mbyllen me tapa te qendrueshme prej materiali plastik ose gome per te ndaluar hyrjen e papastertive.
5. Vendosje dhe numri i elementeve te vizatuar ka karakter konvencional, pasi vendosja e tyre nuk do te behet ne kete faze te zbatimit te projektit dhe nuk eshte e paraqitur as ne preventiv

| | | | | |
|---|--|---|---|-------------------------------|
| <p>Porositi :</p>  <p>Bashkia Shkodër</p> | <p>Projektoi:</p> <p>"LENI-ING" sh.p.k Administrator Ing.Nikoll Paluca</p> <p>Adresa: Rr. Uran Pano, Pallati 12 kat, Kati 2 (Mbrapa VEV Center, Bulevardi Zogu i Pare) Mobile: 0682042270 Email: info@lени-ing.al</p> | <p>Grupi i Projektimit:</p> <p>Arkitekt Albert LLeshi A.1269/1 Arkitekt Jozefina Paluca Ing. Strukturist Nikoll Paluca K.0001 Ing. Mekanik Franc Marku M.1282 Ing. Elektrik Nikoll Pali E.0157 Ing. Mekanik Tomi Gjoka M.1361/1</p> | <p>Objekti: RIKONSTRUKSIONI I SHKOLLES "AZEM HAJDARI"</p> | |
| | | | <p>Faza: Projekt - Zbatimi</p> | |
| | | | <p>Emërtimi i Fletës: SKEMA RRJETIT TUBACIONI KRYESOR</p> | <p>Shkalla: Sh 1: 120</p> |

SKEMA HIDRAULIKE ALTIMETRIKE

SHENIM:

1. LIDHJA E KOLEKTOREVE ME RADIATORET ME TUB MULTISTRAT PEXB-AL-PEXB ME IZOLIM TERMIK PARAPRAK ME SPESOR 6 MM, ME DIMENSIONE SIPAS PROJEKTIT.
2. LIDHJA E KOLONAVE ME KOLEKTORET ME TUB MULTISTRAT PEXB-AL-PEXB ME DIMENSIONE $\varnothing 26 \times 3$ MM ME IZOLIM TERMIK PARAPRAK ME SPESOR 9 MM.
3. TUBACIONET KRYESORE NE KATIN PERDHE DHE KOLONAT VERTIKALE (BRENDA MURIT) ME TUB PREJ CELIKU TE ZI I VESHUR ME IZOLACION TERMIK ARMAFLEX ME SPESOR 9 MM, ME DIMENSIONE SIPAS PROJEKTIT.
4. VALVOLAT BALANCUESE NE KEMBET E KOLONAVE TE RIKTHIMIT NE KATIN PERDHE TE PERFSHIHEN BRENDA HAPESIRES SE KASETAVE TE KOLEKTOREVE TE KATIT PERDHE.
5. TE BEHET LIDHJA E TUBACIONEVE NENTOKSORE ME IMPIANTIN E TOKEZIMIT TE NDERTESES NEPERMJET PERCJELLESVE EKUIPOTENCIAL ME SEKSION TE PERSHTATSHEM.
6. EKSTREMITETET E LIRA (2 1/2") TE TUBACIONIT KRYESOR NEN TOKE TE MBYLLEN ME TAPA METALIKE.
7. TE GJITHE KOLEKTORET 1".



Porositi :



Projektoi:

"LENI-ING" sh.p.k
Administrator Ing.Nikoll Paluca

Adresa: Rr. Uran Pano, Pallati 12 kat, Kati 2
(Mbrapa VEV Center, Bulevardi Zogu i Pare)
Mobile: 0682042270
Email: info@lени-ing.al

Grupi i Projektimit:

| | | |
|------------------|-----------------|----------|
| Arkitekt | Albert LLeshi | A.1269/1 |
| Arkitekt | Jozefina Paluca | |
| Ing. Strukturist | Nikoll Paluca | K.0001 |
| Ing. Mekanik | Franc Marku | M.1282 |
| Ing. Elektrik | Nikoll Pali | E.0157 |
| Ing. Mekanik | Tomi Gjoka | M.1361/1 |

Objekti: RIKONSTRUKSIONI I SHKOLLES "AZEM HAJDARI"

Faza: **Projekt - Zbatimi**

Emërtimi i Fletës:
SKEMA HIDRAULIKE
ALTIMETRIKE

| | |
|-----------------------|-------------|
| Shkalla: Sh 1: 120 | Tiranë 2021 |
| | MK - 6 |

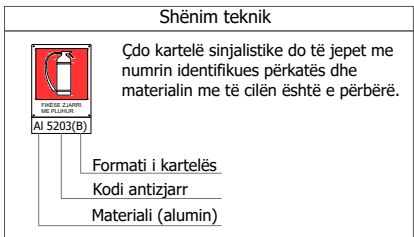
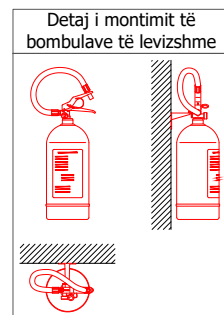
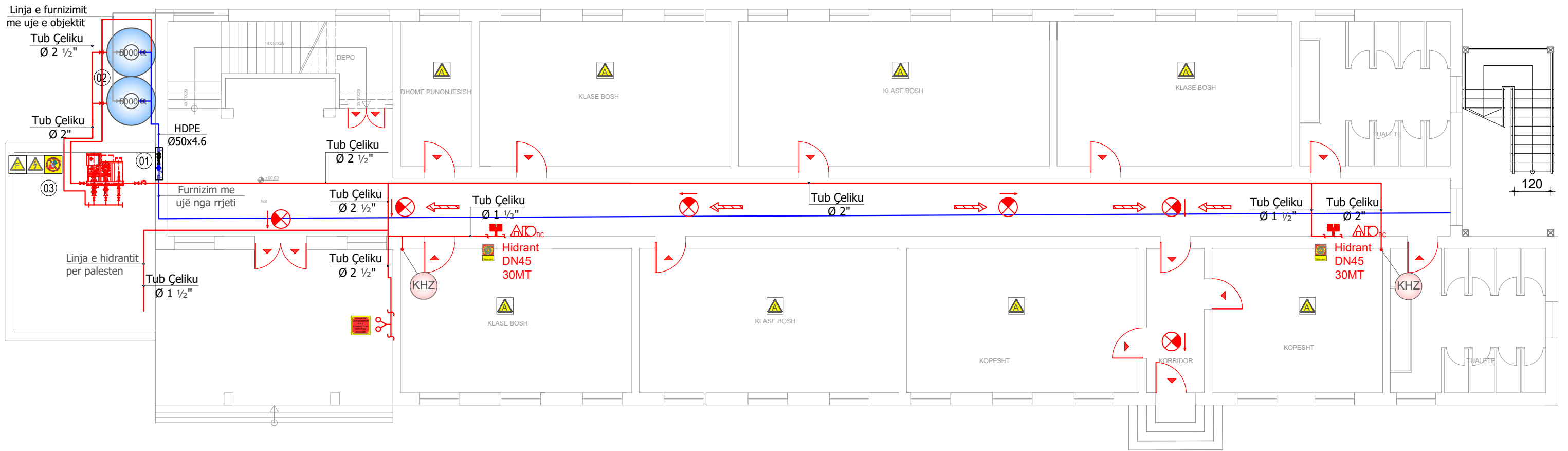

LEGJENDA

| Simboli | Përshkrimi |
|------------------------|---|
| ΔID | Fikëse zjarri me pluhur |
| | Lidhja me motopompën |
| KHZ | Kolona vertikale e zjarrit |
| | Hidrant zjarri |
| | Rrugë dalje horizontale |
| | Rrugë dalje në zbritje |
| KATEGORITË E ZJARRIT | |
| | Zjarr nga materiale të ngurta |
| | Zjarr nga pajisje elektrike nën tension |
| | Rrezik zjarri nga pajisjet elektrike |
| SINJALISTIKA E ZJARRIT | |
| | Drejtimi i daljes |
| | Buton sinjalizim zjarri |
| | Fikëse zjarri me ujë |
| | Ndalim i shuarjes së zjarrit me ujë |
| | Zbritje shkalle |

SHËNIM TEKNIK:

- TË GJITHA INSTALIMET E SISTEMIT TË ZJARRIT TË BËHEN ME TUBA ÇELIKU TË ZI PA TEGEL SALDIMI (MANNESMANN);
- KASETA E MOTOPOMPËS NQS DO TË SHIKOHET E ARSYESHME TË INSTALOHET PA ELEMENTËT MBAJTËS, ATËHERE TË BËHET BRENDA MURIT SIÇ ËSHTË PARASHIKUAR DHE INSTALIMI I HIDRANTËVE. DIMENSIONET TË ZGJIDHEN NË BASHKËPUNIM ME SUPERVIZORIN REFERUAR PROPOZIMIT TË TIPIT TË KASETËS NGA KONTRAKTORI;
- TESTIMI I LIDHJEVE ME SALDIM TË BËHET NË BAZË TË NORMAVE DHE STANDARTEVE NË FUQI, BAZUAR NË METODOLOGJINË E TESTIMIT E CILA DUHET TË PËRPILOHET NGA KONTRAKTORI DHE MIRATOHET NGA SUPERVIZORI PËRA FILLIMIT TË ÇDO LLOJ SISTEMI;
- TË GJITHA LINJAT E FURNIZIMIT TË POMPES TË MBROJTJES GA ZJARRI QË NDODHEN NË AMBIENTE TË JASHTEME DUHET TË TERMOIZOLOHEN ME ARMOFLEKS ME SPESOR 32 MM ME VESHJE ME FLETE ALUMINI ME SPESOR 0.5 MM.
- DEPOZITAT , POMPA E MNZ SI DHE SHKALLET E EMERGJENCES NUK DO VENDOSËN NË KETË FAZE DHE THJESHT JANE PARAQITUR PËR KONVENIENCË NË ELABORATET GRAFIKE

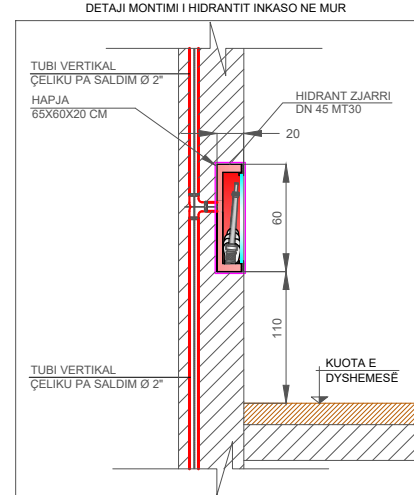
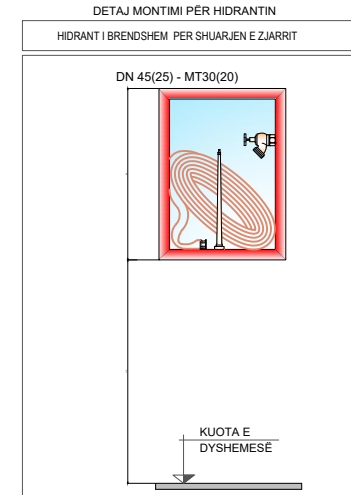

| | | | |
|--|---|---|--|
| Porositi : Bashkia Shkodër | Projektoi: "LENI-ING" sh.p.k Administrator Ing.Nikoll Paluca Adresa: Rr. Uran Pano, Pallati 12 kat, Kati 2 (Mbrapa VEVE Center, Bulevardi Zogu i Pare) Mobile: 0682042270 Email: info@ieni-ing.al | Grupi i Projektimit: Arkitekt Albert LLeshi A.1269/1 Arkitekt Jozefina Paluca K.0001 Ing. Strukturist Nikoll Paluca M.1282 Ing. Mekanik Franc Marku E.0157 Ing. Elektrik Nikoll Pali M.1361/1 Ing. Mekanik Tomi Gjoka | Objekti: RIKONSTRUKSIONI I SHKOLLES "AZEM HAJDARI" |
| | | | Faza: Projekt - Zbatimi |
| | | | Emërtimi i Fletës: MNZ KATI PERDHE Shkalla: Sh 1: 120 Tiranë 2021 MNZ - 1 |

PLANI I KATIT TE PARE

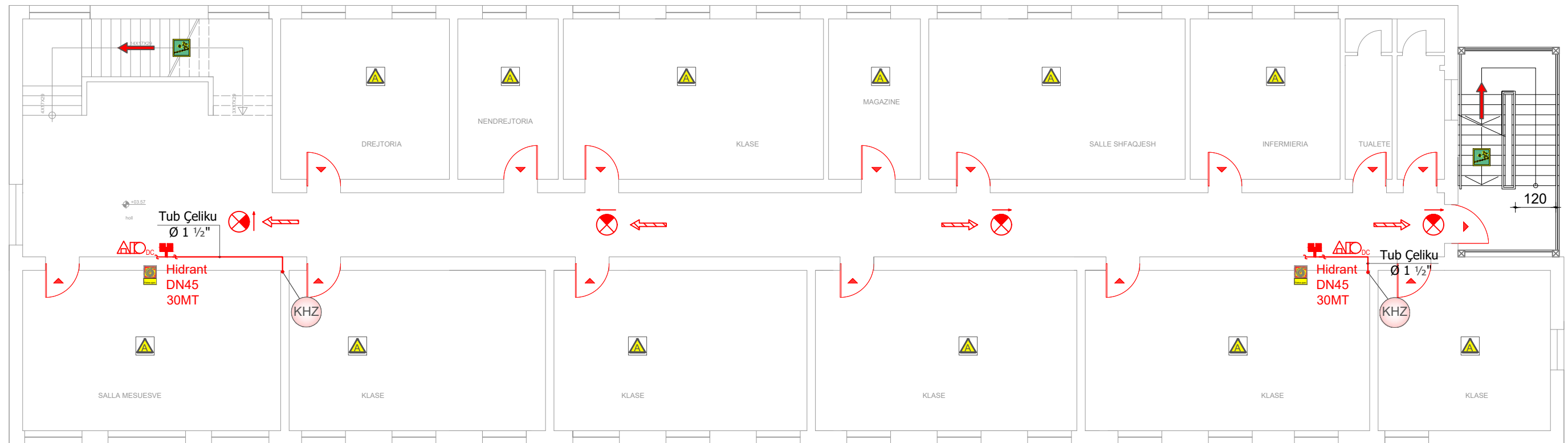

Porositi :



Projektoi:

"LENI-ING" sh.p.k
Administrator Ing.Nikoll Paluca

Adresa: Rr. Uran Pano, Pallati 12 kat, Kati 2
(Mbrapa VEVE Center, Bulevardi Zogu i Pare)
Mobile: 0682042270
Email: info@ieni-ing.al

Grupi i Projektimit:

| | | |
|------------------|-----------------|----------|
| Arkitekt | Albert LLeshi | A.1269/1 |
| Arkitekt | Jozefina Paluca | |
| Ing. Strukturist | Nikoll Paluca | K.0001 |
| Ing. Mekanik | Franc Marku | M.1282 |
| Ing. Elektrik | Nikoll Pali | E.0157 |
| Ing. Mekanik | Tomi Gjoka | M.1361/1 |

Objekti: RIKONSTRUKSIONI I SHKOLLES "AZEM HAJDARI"

Faza: Projekt - Zbatimi

Emërtimi i Fletës:
MNZ
KATI PARE

Shkalla:
Sh 1: 120

Tiranë 2021

MNZ - 2

PLANI I KATIT TE TRETJE

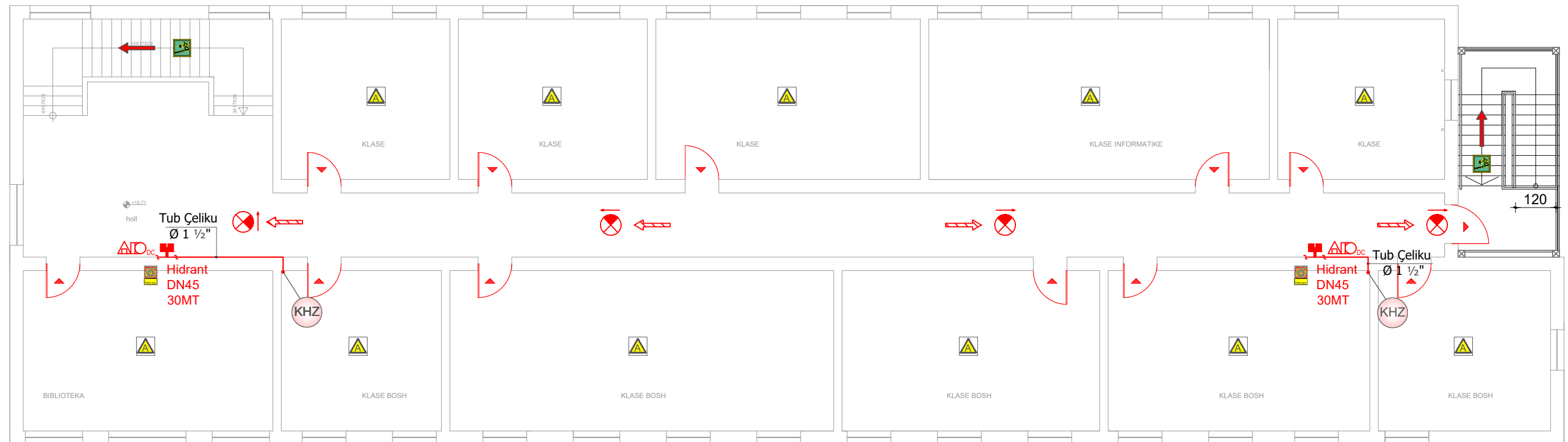

Porositi :



Projektoi:

"LENI-ING" sh.p.k
Administrator Ing.Nikoll Paluca

Adresa: Rr. Uran Pano, Pallati 12 kat, Kati 2
(Mbrapa VEVE Center, Bulevardi Zogu i Pare)
Mobile: 0682042270
Email: info@ieni-ing.al

Grupi i Projektimit:

| | | |
|------------------|-----------------|----------|
| Arkitekt | Albert LLeshi | A.1269/1 |
| Arkitekt | Jozefina Paluca | |
| Ing. Strukturist | Nikoll Paluca | K.0001 |
| Ing. Mekanik | Franc Marku | M.1282 |
| Ing. Elektrik | Nikoll Pali | E.0157 |
| Ing. Mekanik | Tomi Gjoka | M.1361/1 |

Objekti: RIKONSTRUKSIONI I SHKOLLES "AZEM HAJDARI"

Faza: Projekt - Zbatimi

Emërtimi i Fletës:
MNZ
KATI TRETJE

Shkalla:
Sh 1: 120

Tiranë 2021

MNZ - 4

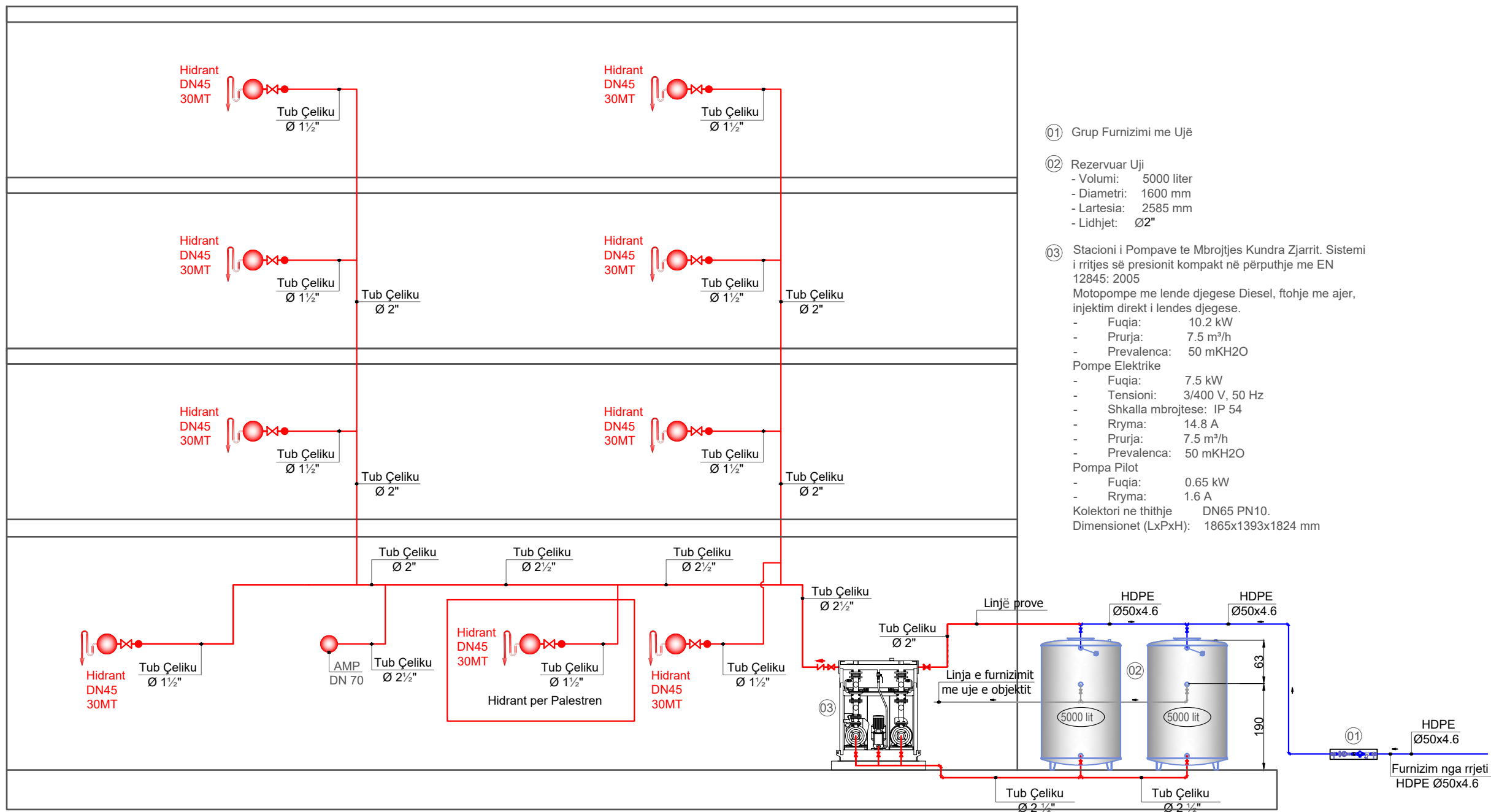

- ① Grup Furnizimi me Ujë
- ② Rezervuar Uji
 - Volumi: 5000 liter
 - Diametri: 1600 mm
 - Lartësia: 2585 mm
 - Lidhjet: Ø2"
- ③ Stacioni i Pompave te Mbrojtjes Kundra Zjarrit. Sistemi i rritjes së presionit kompakt në përputhje me EN 12845: 2005
 Motopompe me lende djegëse Diesel, ftohje me ajer, injektim direkt i lendes djegëse.
 - Fuqia: 10.2 kW
 - Prurja: 7.5 m³/h
 - Prevalenca: 50 mKH2O
 Pompe Elektrike
 - Fuqia: 7.5 kW
 - Tensioni: 3/400 V, 50 Hz
 - Shkalla mbrojtëse: IP 54
 - Rryma: 14.8 A
 - Prurja: 7.5 m³/h
 - Prevalenca: 50 mKH2O
 Pompa Pilot
 - Fuqia: 0.65 kW
 - Rryma: 1.6 A
 Kolektori ne thithje DN65 PN10.
 Dimensionet (LxPxH): 1865x1393x1824 mm

| | | | |
|---|---|--|---|
| Porositi :  Bashkia Shkodër | Projektoi: "LENI-ING" sh.p.k Administrator Ing.Nikoll Paluca Adresa: Rr. Uran Pano, Pallati 12 kat, Kati 2 (Mbrapa VEV Center, Bulevardi Zogu i Pare) Mobile: 0682042270 Email: info@lени-ing.al | Grupi i Projektimit: Arkitekt Albert LLeshi A.1269/1 Arkitekt Jozefina Paluca Ing. Strukturist Nikoll Paluca K.0001 Ing. Mekanik Franc Marku M.1282 Ing. Elektrik Nikoll Pali E.0157 Ing. Mekanik Tomi Gjoka M.1361/1 | Objekti: RIKONSTRUKSIONI I SHKOLLES "AZEM HAJDARI" Faza: Projekt - Zbatimi Emërtimi i Fletës: MNZ SKEMA Shkalla: Sh 1: 120 Tiranë 2021 MNZ - 5 |
|---|---|--|---|



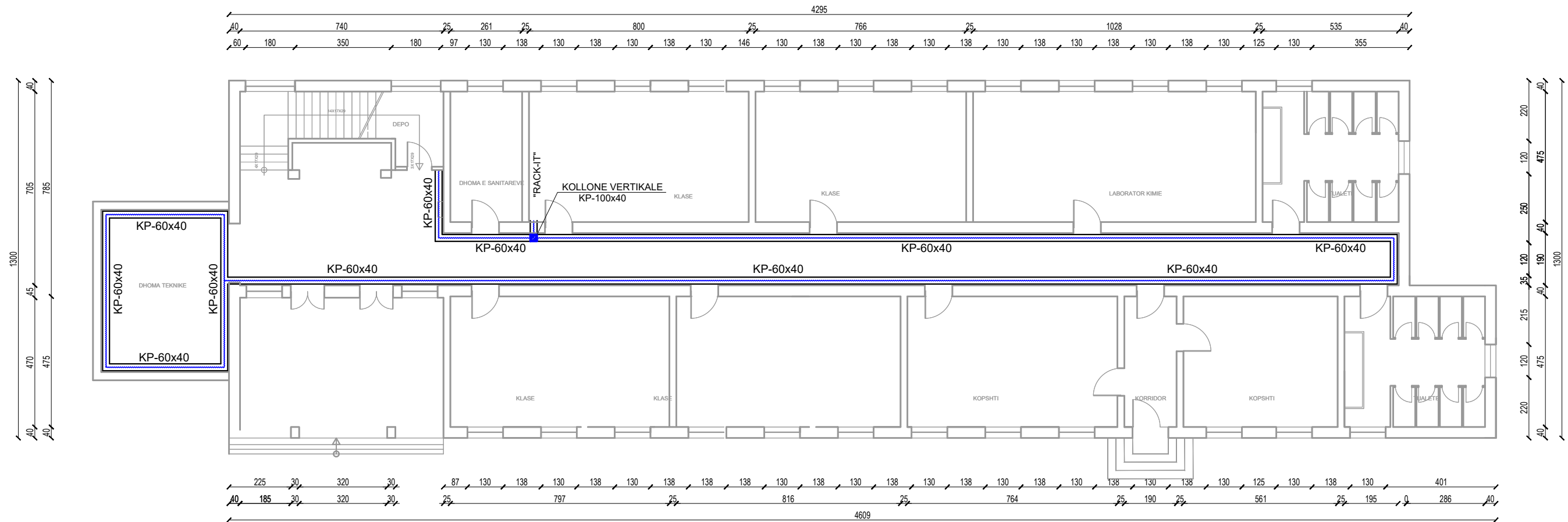

PLANI INSTALIMIT TË KANALINAVE PLASTIKE NË KORIDOR KATI PËRDHE



SHENIME TEKNIKE

1. - KANALINA PLASTIKE 60x40 MONTOHET NE LARTESINE 250cm MBI NIVELIN E DYSHEMESE SIPAS PERIMETRIT TE KORIDORIT. NE POZICIONIN ■ KANALINE PLASTIKE 100x40 SHTRIHET VERTIKALISHT NGA KATI PERDHE DERI TEK KATI TRETE.
2. - NE KANALINEN PLASTIKE SHTRIHEN KABLOT E RRJETIT TE SINJALIZINIMIT TE ZJARRIT PER SENSORET, SIRENAT DHE BUTONAT NE THYERJE XHAMI NGA CENTRALI "MNZ".
3. - NE KANALINEN PLASTIKE SHTRIHEN KABLOT E MONITORIMIT NE KAMERA "IP" NGA "RACK-IT", QE PROPOZOHET TE MONTOHET NE ZYREN E DREJTUESIT TE SHKOLLES.
4. - NE KANALINEN PLASTIKE SHTRIHEN KABLOT E SISTEMIT AUDIOFONIK NGA "RACK-IT", QE PROPOZOHET TE MONTOHET NE ZYREN EDREJTUESIT TE SHKOLLES.
5. - NE KANALINEN PLASTIKE VERTIKALE SHTRIHEN KABLOT E RRJETIT TE SHPERNDARJES SE INTERNETIT, }DO KLASE DHE SALLE MESUESI NGA "RACK-IT", QE PROPOZOHET TE INSTALOHET NE ZYREN E DREJTUESIT TE SHKOLLES.
6. - PAS MONTIMIT TE KANALINES PLASTIKE HORIZONTALE 60x40, SIPAS POZICIONIT TE SHENUAR PER LIDHJEN E SENSOREVE TE ALARMIT TE ZJARRIT, BEHET VRIME NE MUR TULLE, E CILA ESHT E PADUKSHME NE KORIDOR, NDERSA BRENDA KLASES DHE ZYRAVE, SHTRIHET RRAFSH ME SUVATIMIN EKZISTUES DALJA E TUBIT PLASTIK FLEKSIBEL ME D-20mm

LEGJENDA

-  PANEL ELEKTRIK METALIK
-  KUTI DERIVACIONI PT-1,PT-2,PT-5,PT-7,PT-8
-  KANALINE PLASTIKE 60x40mm MBI TAVAN TEKNOLOGJIK
-  KOLLONE VERTIKALE, KANALINE PLASTIKE 100x40mm
RACK METALIK 60x80x36U ME AKSESOR MONTIMI
BLLOK VENTILATOR ME RELE TEMPERATURE, ME TREGUES TEMPERATURE NE DISPLAY

E-01

Porositi :



Projektoi:

"LENI-ING" sh.p.k
Administrator Ing.Nikoll Paluca

Adresa: Rr. Uran Pano, Pallati 12 kat, Kati 2
(Mbrapa VEVE Center, Bulevardi Zogu i Pare)
Mobile: 0682042270
Email: info@lени-ing.al

Grupi i Projektimit:

| | | |
|------------------|-----------------|----------|
| Arkitekt | Albert Lleshi | A.1269/1 |
| Arkitekt | Jozefina Paluca | |
| Ing. Strukturist | Nikoll Paluca | K.0001 |
| Ing. Mekanik | Franc Marku | M.1282 |
| Ing. Elektrik | Nikoll Pali | E.0157 |
| Ing. Mekanik | Tomi Gjoka | M.1361/1 |

Objekti: RIKONSTRUKSIONI I SHKOLLES "AZEM HAJDARI"

Faza: Projekt - Zbatimi

Emërtimi i Fletës:
KANALINA
KATI PERDHE

Shkalla:
Sh 1: 120

Tiranë 2021

EL - 1



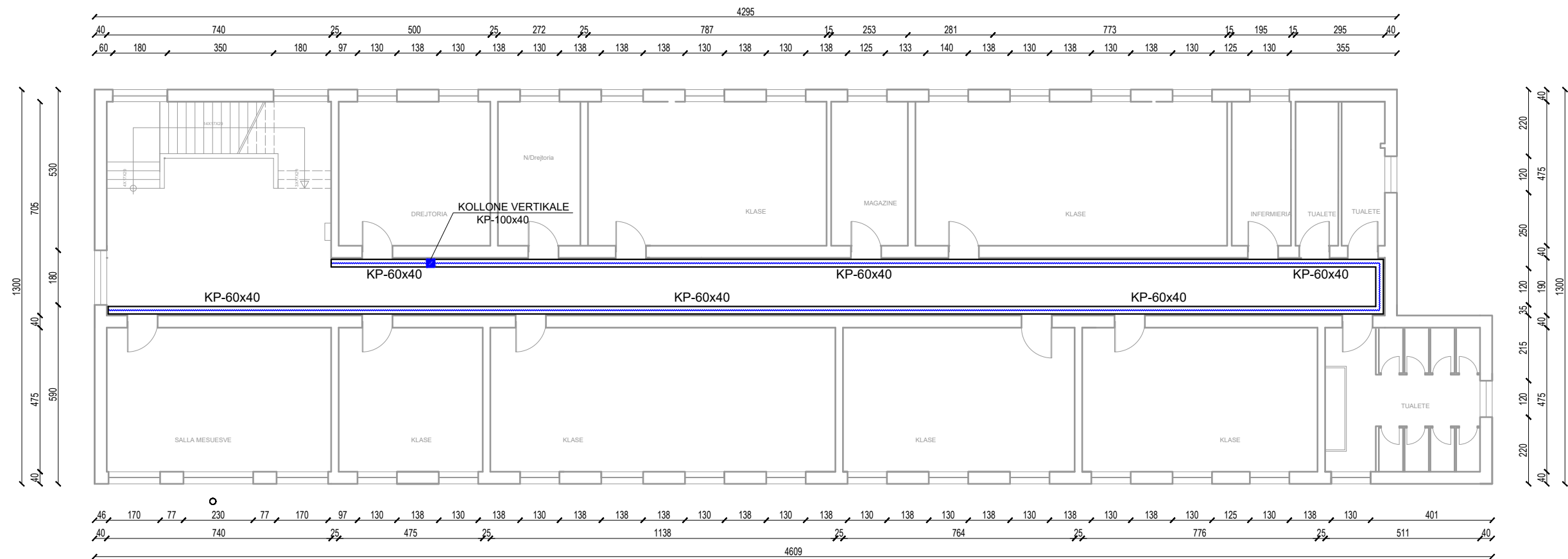

PLANI INSTALIMIT TE KANALINAVE PLASTIKE NE KORIDOR KATI PARË



SHENIME TEKNIKE

- KANALINA PLASTIKE 60x40 MONTOHET NE LARTESINE 250cm MBI NIVELIN E DYSHEMESE SIPAS PERIMETRIT TE KORIDORIT. NE POZICIONIN ■ KANALINE PLASTIKE 100x40 SHTRIHET VERTIKALISHT NGA KATI PERDHE DERI TEK KATI TRETE.
- NE KANALINEN PLASTIKE SHTRIHEN KABLOT E RRJETIT TE SINJALIZINIMIT TE ZJARRIT PER SENSORET, SIRENAT DHE BUTONAT NE THYERJE XHAMI NGA CENTRALI "MNZ".
- NE KANALINEN PLASTIKE SHTRIHEN KABLOT E MONITORIMIT NE KAMERA "IP" NGA "RACK-IT", QE PROPOZOHET TE MONTOHET NE ZYREN E DREJTUESIT TE SHKOLLES.
- NE KANALINEN PLASTIKE SHTRIHEN KABLOT E SISTEMIT AUDIOFONIK NGA "RACK-IT", QE PROPOZOHET TE MONTOHET NE ZYREN EDREJTUESIT TE SHKOLLES.
- NE KANALINEN PLASTIKE VERTIKALE SHTRIHEN KABLOT E RRJETIT TE SHPERNDARJES SE INTERNETIT, }DO KLASE DHE SALLE MESUESI NGA "RACK-IT", QE PROPOZOHET TE INSTALOHET NE ZYREN E DREJTUESIT TE SHKOLLES.
- PAS MONTIMIT TE KANALINES PLASTIKE HORIZONTALE 60x40, SIPAS POZICIONIT TE SHENUAR PER LIDHJEN E SENSOREVE TE ALARMIT TE ZJARRIT, BEHET VRIME NE MUR TULLE, E CILA ESHT E PADUKSHME NE KORIDOR, NDERSA BRENDA KLASES DHE ZYRAVE, SHTRIHET RRAFESH ME SUVATIMIN EKZISTUES DALJA E TUBIT PLASTIK FLEKSIBEL ME D-20mm

LEGJENDA

-  PANEL ELEKTRIK METALIK
-  KUTI DERIVACIONI PT-1,PT-2,PT-5,PT-7,PT-8
-  KANALINE PLASTIKE 60x40mm MBI TAVAN TEKNOLOGJIK
-  KOLLONE VERTIKALE, KANALINE PLASTIKE 100x40mm
RACK METALIK 60x80x36U ME AKSESOR MONTIMI
BLLOK VENTILATOR ME RELE TEMPERATURE, ME TREGUES TEMPERATURE NE DISPLAY

E-02

Porositi :



Projektoi:

"LENI-ING" sh.p.k
Administrator Ing.Nikoll Paluca

Adresa: Rr. Uran Pano, Pallati 12 kat, Kati 2
(Mbrapa VEVE Center, Bulevardi Zogu i Pare)
Mobile: 0682042270
Email: info@lени-ing.al

Grupi i Projektimit:

| | | |
|------------------|-----------------|----------|
| Arkitekt | Albert Lleshi | A.1269/1 |
| Arkitekt | Jozefina Paluca | |
| Ing. Strukturist | Nikoll Paluca | K.0001 |
| Ing. Mekanik | Franc Marku | M.1282 |
| Ing. Elektrik | Nikoll Pali | E.0157 |
| Ing. Mekanik | Tomi Gjoka | M.1361/1 |

Objekti: RIKONSTRUKSIONI I SHKOLLES "AZEM HAJDARI"

Faza: Projekt - Zbatimi

| | | |
|---|-----------------------|-----------------------|
| Emërtimi i Fletës: KANALINA KATI PARE | Shkalla: Sh 1: 120 | Tiranë 2021 EL - 2 |
|---|-----------------------|-----------------------|



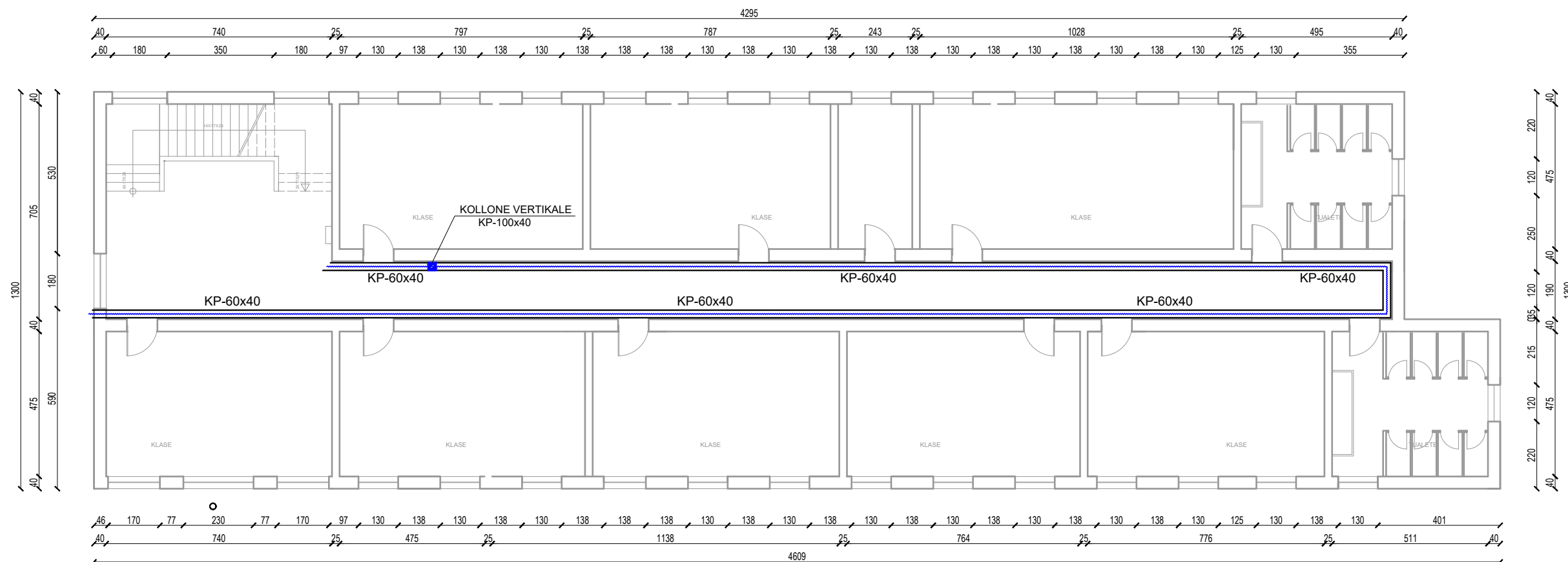

PLANI INSTALIMIT TË KANALINAVE PLASTIKE NË KORIDOR KATI DYTË



SHENIME TEKNIKE

1. - KANALINA PLASTIKE 60x40 MONTOHET NE LARTESINE 250cm MBI NIVELIN E DYSHEMESE SIPAS PERIMETRIT TE KORIDORIT. NE POZICIONIN ■ KANALINE PLASTIKE 100x40 SHTRIHET VERTIKALISHT NGA KATI PERDHE DERI TEK KATI TRETË.
2. - NE KANALINEN PLASTIKE SHTRIHEN KABLOT E RRJETIT TE SINJALIZINIMIT TE ZJARRIT PER SENSORET, SIRENAT DHE BUTONAT NE THYERJE XHAMI NGA CENTRALI "MNZ".
3. - NE KANALINEN PLASTIKE SHTRIHEN KABLOT E MONITORIMIT NE KAMERA "IP" NGA "RACK-IT", QE PROPOZOHET TE MONTOHET NE ZYREN E DREJTUESIT TE SHKOLLES.
4. - NE KANALINEN PLASTIKE SHTRIHEN KABLOT E SISTEMIT AUDIOFONIK NGA "RACK-IT", QE PROPOZOHET TE MONTOHET NE ZYREN EDREJTUESIT TE SHKOLLES.
5. - NE KANALINEN PLASTIKE VERTIKALE SHTRIHEN KABLOT E RRJETIT TE SHPERNDARJES SE INTERNETIT, }DO KLASE DHE SALLE MESUESI NGA "RACK-IT", QE PROPOZOHET TE INSTALOHET NE ZYREN E DREJTUESIT TE SHKOLLES.
6. - PAS MONTIMIT TE KANALINES PLASTIKE HORIZONTALE 60x40, SIPAS POZICIONIT TE SHENUAR PER LIDHJEN E SENSOREVE TE ALARMIT TE ZJARRIT, BEHET VRIME NE MUR TULLE, E CILA ESHTË E PADUKSHME NE KORIDOR, NDERSA BRENDA KLASES DHE ZYRAVE, SHTRIHET RRAFSH ME SUVATIMIN EKZISTUES DALJA E TUBIT PLASTIK FLEKSIBEL ME D-20mm

LEGJENDA

-  PANEL ELEKTRIK METALIK
 -  KUTI DERIVACIONI PT-1,PT-2,PT-5,PT-7,PT-8
 -  KANALINE PLASTIKE 60x40mm MBI TAVAN TEKNOLOGJIK
 -  KOLLONE VERTIKALE, KANALINE PLASTIKE 100x40mm
- RACK METALIK 60x80x36U ME AKSESOR MONTIMI
BLLOK VENTILATOR ME RELE TEMPERATURE, ME
TREGUES TEMPERATURE NE DISPLAY

E-03

| | | | |
|---|--|---|---|
| Porositi :  Bashkia Shkodër | Projektoi: "LENI-ING" sh.p.k Administrator Ing.Nikoll Paluca Adresa: Rr. Uran Pano, Pallati 12 kat, Kati 2 (Mbrapa VEVE Center, Bulevardi Zogu i Pare) Mobile: 0682042270 Email: info@lени-ing.al | Grupi i Projektimit: Arkitekt Albert LLeshi A.1269/1 Arkitekt Jozefina Paluca Ing. Strukturist Nikoll Paluca K.0001 Ing. Mekanik Franc Marku M.1282 Ing. Elektrik Nikoll Pali E.0157 Ing. Mekanik Tomi Gjoka M.1361/1 | Objekti: RIKONSTRUKSIONI I SHKOLLES "AZEM HAJDARI" Faza: Projekt - Zbatimi Emërtimi i Fletës: KANALINA KATI DYTË Shkalla: Sh 1: 120 Tiranë 2021 EL - 3 |
|---|--|---|---|



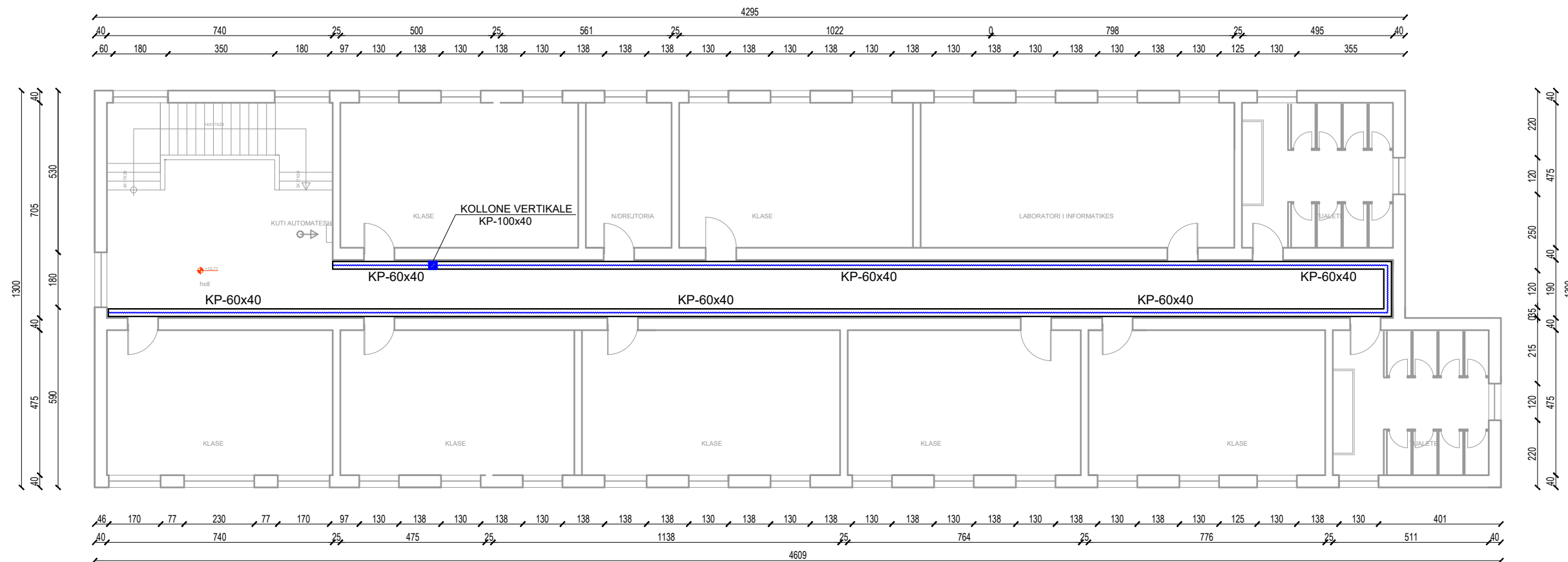

PLANI INSTALIMIT TË KANALINAVE PLASTIKE NË KORIDOR KATI TRETË



SHENIME TEKNIKE

1. - KANALINA PLASTIKE 60x40 MONTOHET NE LARTESINE 250cm MBI NIVELIN E DYSHEMESE SIPAS PERIMETRIT TE KORIDORIT. NE POZICIONIN ■ KANALINE PLASTIKE 100x40 SHTRIHET VERTIKALISHT NGA KATI PERDHE DERI TEK KATI TRETE.
2. - NE KANALINEN PLASTIKE SHTRIHEN KABLLLOT E RRJETIT TE SINJALIZIMIT TE ZJARRIT PER SENSORET, SIRENAT DHE BUTONAT NE THYERJE XHAMI NGA CENTRALI "MNZ".
3. - NE KANALINEN PLASTIKE SHTRIHEN KABLLLOT E MONITORIMIT NE KAMERA "IP" NGA "RACK-IT", QE PROPOZOHET TE MONTOHET NE ZYREN E DREJTUESIT TE SHKOLLES.
4. - NE KANALINEN PLASTIKE SHTRIHEN KABLLLOT E SISTEMIT AUDIOFONIK NGA "RACK-IT", QE PROPOZOHET TE MONTOHET NE ZYREN EDREJTUESIT TE SHKOLLES.
5. - NE KANALINEN PLASTIKE VERTIKALE SHTRIHEN KABLLLOT E RRJETIT TE SHPERNDARJES SE INTERNETIT, JDO KLASE DHE SALLE MESUESI NGA "RACK-IT", QE PROPOZOHET TE INSTALOHET NE ZYREN E DREJTUESIT TE SHKOLLES.
6. - PAS MONTIMIT TE KANALINES PLASTIKE HORIZONTALE 60x40, SIPAS POZICIONIT TE SHENUAR PER LIDHJEN E SENSOREVE TE ALARMIT TE ZJARRIT, BEHET VRIME NE MUR TULLE, E CILA ESHTHE E PADUKSHME NE KORIDOR, NDERSA BRENDA KLASES DHE ZYRAVE, SHTRIHET RRAFSH ME SUVATIMIN EKZISTUES DALJA E TUBIT PLASTIK FLEKSIBEL ME D-20mm

LEGJENDA

-  PANEL ELEKTRIK METALIK
-  KUTI DERIVACIONI PT-1,PT-2,PT-5,PT-7,PT-8
-  KANALINE PLASTIKE 60x40mm MBI TAVAN TEKNOLOGJIK
-  KOLLONE VERTIKALE, KANALINE PLASTIKE 100x40mm
RACK METALIK 60x80x36U ME AKSESOR MONTIMI
BLOK VENTILATOR ME RELE TEMPERATURE, ME
TREGUES TEMPERATURE NE DISPLAY

E-04

Porositi :



Projektoi:

"LENI-ING" sh.p.k
Administrator Ing.Nikoll Paluca

Adresa: Rr. Uran Pano, Pallati 12 kat, Kati 2
(Mbrapa VEVE Center, Bulevardi Zogu i Pare)
Mobile: 0682042270
Email: info@lени-ing.al

Grupi i Projektimit:

| | | |
|------------------|-----------------|----------|
| Arkitekt | Albert Lleshi | A.1269/1 |
| Arkitekt | Jozefina Paluca | |
| Ing. Strukturist | Nikoll Paluca | K.0001 |
| Ing. Mekanik | Franc Marku | M.1282 |
| Ing. Elektrik | Nikoll Pali | E.0157 |
| Ing. Mekanik | Tom Gjoka | M.1361/1 |

Objekti: RIKONSTRUKSIONI I SHKOLLES "AZEM HAJDARI"

Faza: Projekt - Zbatimi

Emërtimi i Fletës:
KANALINA
KATI TRETË

Shkalla:
Sh 1: 120

Tiranë 2021

EL - 4

INSTALIMET ELEKTRIKE TE NDRIÇIMIT KATI PËRDHE

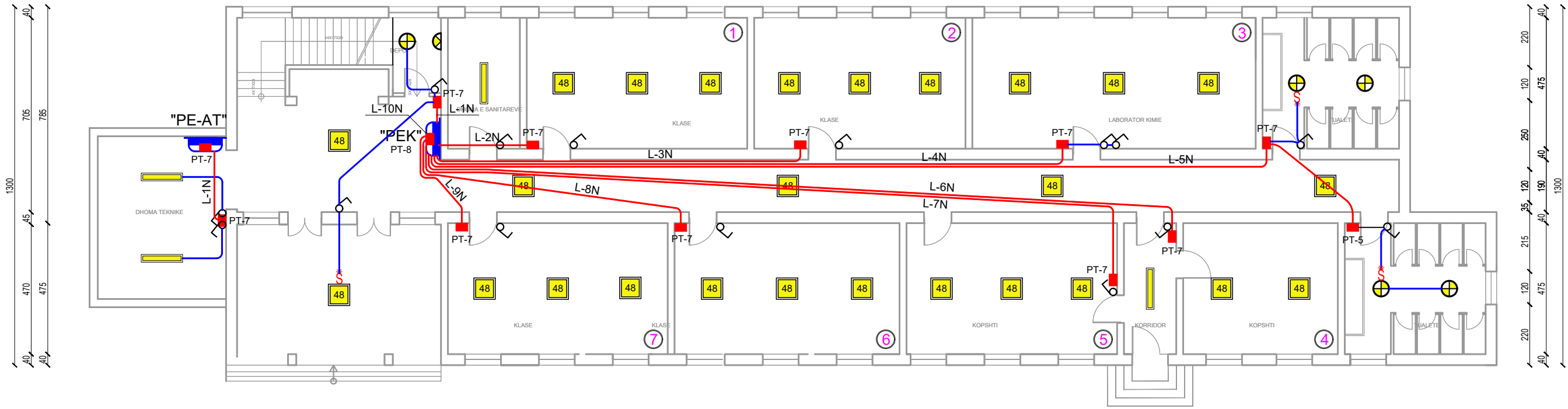

SHENIME TEKNIKE

- MEQENESE PUNIMET NDERTIMORE DHE TE NGROHJES PARASHIKOJNE NDERHYRJE VETEM NE DYSHEME TE ÇDO KATI, INSTALIMET ELEKTRIKE TE NDRIÇIMIT NGA KUTI ÇELSI ELEKTRIK DERI TEK NDRIÇUESAT DOTE JETE E NJEJTE.
- NE KETE FAZE TE PUNIMEVE DO TE BEHET VETEM SHTRIRJE E TUBAVE PLASTIK FLEKSIBEL NGA PANELI ELEKTRIK I KATIT DERI TEK KUTI DERIVACIONI PT-5, PT-7, NGA KUTI DERIVACIONI PT-5, PT-7 DERI TEK KUTI ÇELSA-PRIZA EKZISTUESE DHE NE NDONJE RAST DUKE I EVIDENTUAR NE PROCES-VERBAL EDHE DERI TEK KUTI ÇELSA-PRIZA TE REJA. PO KESHTUE NE KETE FAZE DO TE BEHET MONTIMI I KUTI DERIVACIONI PT-5, PT-7, PT-8.
- PER SHTRIRJEN E TUBAVE PLASTIK FLEKSIBEL NE MURE ANESORE, NE KETE FAZE, PARASHIKOHET HAPJE DHE MBYLLJE KANAL NE SUVATIM NE LARTESI: 1- PER KUTI DERIVACIONI 40cm MBI DYSHEME; 2- PER KUTI PRIZE ELEKTRIKE 60cm MBI DYSHEME; 3- PER KUTI ÇELSA ELEKTRIK 110cm MBI DYSHEME; 4- PER KOLLONEN ELEKTRIKE TE TUBAVE PLASTIK TEK PANELET ELEKTRIKE NE GJITHE LARTESINE E KATIT 280+300cm.
- LINJAT ELEKTRIKE TE NDRIÇIMIT (2x1.5) DHE TE PRIZAVE (3x4) SHTRIHEN NE TE NJEJITIN TUB PLASTIK FLEKSIBEL Ø25, KU PERCJELLESI I TOKEZIMIT ESHTË I NJEJTE.
- KUTI PER PRIZE ELEKTRIKE NE SALLAT E KOPSHTIT, PER SIGURI TEKNIKE, MONTOHEN NE LARTESI 110cm MBI DYSHEME.

TE DHENA PER LINJAT ELEKTRIKE TE NDRIÇIMIT NGA PANELI "PEK"

| |
|---|
| L-1N - PE(2x1.5)NE TUBIN E PRIZAVE - NDRIÇIM DEPO, DHOME SANITARE, SHKALLE, HYRJE - 4COPE |
| L-2N - PE(2x1.5)NE TUBIN E PRIZAVE - NDRIÇIM KLASA Nr.1 - 3COPE |
| L-3N - PE(2x1.5)NE TUBIN E PRIZAVE - NDRIÇIM KLASA Nr.2 - 3COPE |
| L-4N - PE(2x1.5)NE TUBIN E PRIZAVE - NDRIÇIM KLASA Nr.3, KABINETI KIMISE - 4COPE |
| L-5N - PE(3x1.5)Ø25 - NDRIÇIM BLOKU BANJOVE TE KATIT - 2+2COPE |
| L-6N - PE(2x1.5)NE TUBIN E PRIZAVE - NDRIÇIM KOPSHTI Nr.4+KORIDORI KOPSHTIT - 3COPE |
| L-7N - PE(2x1.5)NE TUBIN E PRIZAVE - NDRIÇIM KOPSHTI Nr.5 - 4COPE |
| L-8N - PE(2x1.5)NE TUBIN E PRIZAVE - NDRIÇIM KLASA Nr.6 - 3COPE |
| L-9N - PE(2x1.5)NE TUBIN E PRIZAVE - NDRIÇIM KLASA Nr.7 - 3COPE |
| L-10N - PE(2x1.5)NE TUBIN E PRIZAVE TE KORIDORIT - NDRIÇIM KORIDORI I KATIT - 5COPE |

LEGJENDA

- PANEL ELEKTRIK METALIK, PLASTIK JASHTË/BRENDA MURIT ME DERE TRASPARENTE ME ÇELES
- KUTI DERIVACIONI PT-5, PT-7, PT-8 KAPAK ME VIDA
- ÇELËS ELEKTRIK 10A-250V /1P
- NDRIÇUES PLAFONIER / INCASO 120x15, LED 1x40W, 3000K/4000K
- NDRIÇUES PLAFONIER / INCASO 60x60, LED 1x48W, 3000K/4000K
- NDRIÇUES MURAL 1/2 RRETHOR D-20, LED 1x14W, 3000K/4000K
- NDRIÇUES INCASO/PLAFONIER RRETHOR D-20 / LED 1x14w
- SENSOR LEVIZJE PER KOMANDIM NDRIÇIMI
- LINJE ME KABLO ELEKTRIKE ME PERCJELLES BAKRI NE KANALINE PLASTIKE DHE TUB PLASTIK NE MURE GIPSI NGA PANELI ELEKTRIK TEK KUTI DERIVACIONI PT
- LINJE ME KABLO ELEKTRIKE ME PERCJELLES BAKRI NE KANALINE PLASTIKE DHE TUB PLASTIK NE MURE GIPSI NGA KUTI DERIVACIONI PT PER ÇELES DHE NDRIÇUES

E-05

Porositi :



Projektoi:

"LENI-ING" sh.p.k
Administrator Ing.Nikoll Paluca

Adresa: Rr. Uran Pano, Pallati 12 kat, Kati 2
(Mbrapa VEV Center, Bulevardi Zogu i Pare)
Mobile: 0682042270
Email: info@lени-ing.al

Grupi i Projektimit:

| | | |
|------------------|-----------------|----------|
| Arkitekt | Albert Lleshi | A.1269/1 |
| Arkitekt | Jozefina Paluca | |
| Ing. Strukturist | Nikoll Paluca | K.0001 |
| Ing. Mekanik | Franc Marku | M.1282 |
| Ing. Elektrik | Nikoll Pali | E.0157 |
| Ing. Mekanik | Tomi Gjoka | M.1361/1 |

Objekti: RIKONSTRUKSIONI I SHKOLLES "AZEM HAJDARI"

Faza: Projekt - Zbatimi

Emërtimi i Fletës:
NDRICMI KATI
PERDHE

Shkalla:
Sh 1: 120

Tiranë 2021

EL - 5

INSTALIMET ELEKTRIKE TE NDRIÇIMIT (Në pikat ekzistuese, duke ndryshuar Tipin e ndriçuesave) KATI PARË

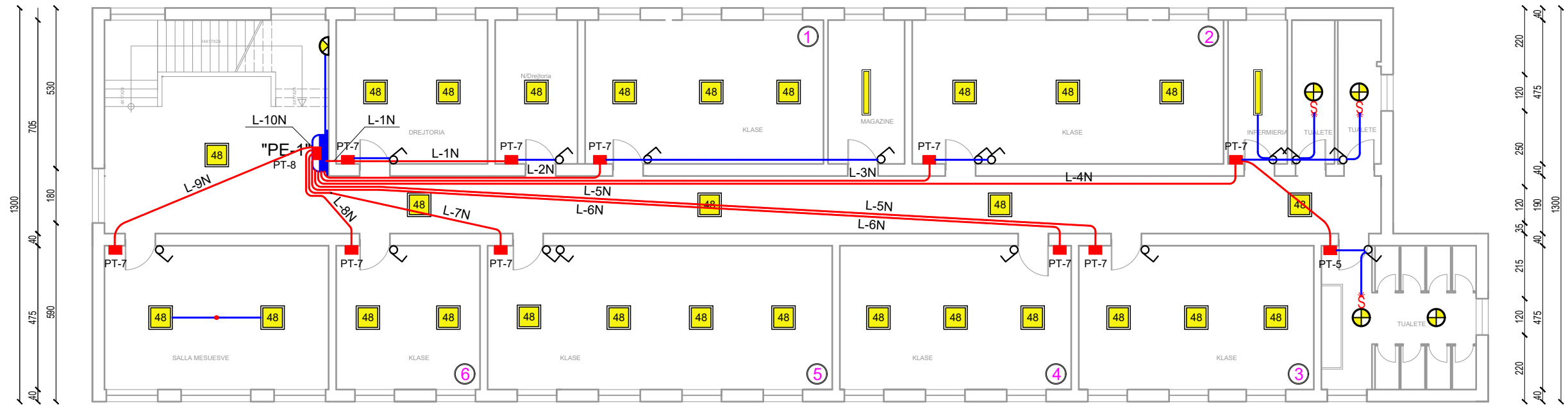

SHENIME TEKNIKE

- MEQENESE PUNIMET NDERTIMORE DHE TE NGROHJES PARASHIKOJNE NDERHYRJE VETEM NE DYSHEME TE ÇDO KATI, INSTALIMET ELEKTRIKE TE NDRIÇIMIT NGA KUTI ÇELSI ELEKTRIK DERI TEK NDRIÇUESAT DOTE JETE E NJEJTE.
- NE KETE FAZE TE PUNIMEVE DO TE BEHET VETEM SHTRIRJE E TUBAVE PLASTIK FLEKSIBEL NGA PANELI ELEKTRIK I KATIT DERI TEK KUTI DERIVACIONI PT-5, PT-7, NGA KUTI DERIVACIONI PT-5, PT-7 DERI TEK KUTI ÇELSA-PRIZA EKZISTUESE DHE NE NDONJE RAST DUKE I EVIDENTUAR NE PROCES-VERBAL EDHE DERI TEK KUTI ÇELSA-PRIZA TE REJA. PO KESHTU NE KETE FAZE DO TE BEHET MONTIMI I KUTI DERIVACIONI PT-5, PT-7, PT-8.
- PER SHTRIRJEN E TUBAVE PLASTIK FLEKSIBEL NE MURE ANESORE, NE KETE FAZE, PARASHIKOHET HAPJE DHE MBYLLJE KANAL NE SUVATIM NE LARTESI: 1- PER KUTI DERIVACIONI 40cm MBI DYSHEME; 2- PER KUTI PRIZE ELEKTRIKE 60cm MBI DYSHEME; 3- PER KUTI ÇELSA ELEKTRIK 110cm MBI DYSHEME; 4- PER KOLLONEN ELEKTRIKE TE TUBAVE PLASTIK TEK PANELET ELEKTRIKE NE GJITHE LARTESINE E KATIT 280+300cm.
- LINJAT ELEKTRIKE TE NDRIÇIMIT (2x1.5) DHE TE PRIZAVE (3x4) SHTRIHEN NE TE NJEJITIN TUB PLASTIK FLEKSIBEL Ø25, KU PERCJELLESI I TOKEZIMIT ESHTË I NJEJTE.
- KUTI PER PRIZE ELEKTRIKE NE SALLAT E KOPSHTIT, PER SIGURI TEKNIKE, MONTOHEN NE LARTESI 110cm MBI DYSHEME.

TE DHENA PER LINJAT ELEKTRIKE TE NDRIÇIMIT NGA PANELI "PE-1"

| |
|---|
| L-1N - PE(2x1.5)NE TUBIN E PRIZAVE - NDRIÇIM ZYRE DREJTORI + ZYRE NENDREJTORI - 3COPE |
| L-2N - PE(2x1.5)NE TUBIN E PRIZAVE - NDRIÇIM KLASA Nr.1, MAGAZINE - 4COPE |
| L-3N - PE(2x1.5)NE TUBIN E PRIZAVE - NDRIÇIM KLASA Nr.2 - 4COPE |
| L-4N - PE(2x1.5)NE TUBIN E PRIZAVE - NDRIÇIM INFERMIERIA DHE BLOKU BANJOVE - 5COPE |
| L-5N - PE(3x1.5)NE TUBIN E PRIZAVE - NDRIÇIM KLASA Nr.3 - 3COPE |
| L-6N - PE(2x1.5)NE TUBIN E PRIZAVE - NDRIÇIM KLASA Nr.4 - 3COPE |
| L-7N - PE(2x1.5)NE TUBIN E PRIZAVE - NDRIÇIM KLASA Nr.5 - 4COPE |
| L-8N - PE(2x1.5)NE TUBIN E PRIZAVE - NDRIÇIM KLASA Nr.6 - 2COPE |
| L-9N - PE(2x1.5)NE TUBIN E PRIZAVE - NDRIÇIM SALLE MBLEDHJE - 2COPE |
| L-10N - PE(2x1.5)NE TUBIN E PRIZAVE - NDRIÇIM KORIDORI I KATIT, SHKALLE - 6COPE |

LEGJENDA

- PANEL ELEKTRIK METALIK, PLASTIK JASHTË/BRENDA MURIT ME DERE TRASPARENTE ME ÇELES
- KUTI DERIVACIONI PT-5, PT-7, PT-8 KAPAK ME VIDA
- ÇELËS ELEKTRIK 10A-250V /1P
- NDRIÇUES PLAFONIER / INCASO 120x15, LED 1x40W, 3000K/4000K
- NDRIÇUES PLAFONIER / INCASO 60x60, LED 1x48W, 3000K/4000K
- NDRIÇUES MURAL 1/2 RRETHOR D-20, LED 1x14W, 3000K/4000K
- NDRIÇUES INCASO/PLAFONIER RRETHOR D-20 / LED 1x14w
- SENSOR LEVIZJE PER KOMANDIM NDRIÇIMI
- LINJE ME KABLO ELEKTRIKE ME PERCJELLES BAKRI NE KANALINE PLASTIKE DHE TUB PLASTIK NE MURE GIPSI NGA PANELI ELEKTRIK TEK KUTI DERIVACIONI PT
- LINJE ME KABLO ELEKTRIKE ME PERCJELLES BAKRI NE KANALINE PLASTIKE DHE TUB PLASTIK NE MURE GIPSI NGA KUTI DERIVACIONI PT PER ÇELSA DHE NDRIÇUES

E-06

Porositi :



Projektoi:

"LENI-ING" sh.p.k
Administrator Ing.Nikoll Paluca

Adresa: Rr. Uran Pano, Pallati 12 kat, Kati 2
(Mbrapa VEV Center, Bulevardi Zogu i Pare)
Mobile: 0682042270
Email: info@lени-ing.al

Grupi i Projektimit:

| | | |
|------------------|-----------------|----------|
| Arkitekt | Albert Lleshi | A.1269/1 |
| Arkitekt | Jozefina Paluca | |
| Ing. Strukturist | Nikoll Paluca | K.0001 |
| Ing. Mekanik | Franc Marku | M.1282 |
| Ing. Elektrik | Nikoll Pali | E.0157 |
| Ing. Mekanik | Tomi Gjoka | M.1361/1 |

Objekti: RIKONSTRUKSIONI I SHKOLLES "AZEM HAJDARI"

Faza: **Projekt - Zbatimi**

| | | |
|--|-----------------------|-----------------------|
| Emërtimi i Fletës: NDRICMI KATI PARE | Shkalla: Sh 1: 120 | Tiranë 2021 EL - 6 |
|--|-----------------------|-----------------------|

INSTALIMET ELEKTRIKE TE NDRIÇIMIT (Në pikat ekzistuese, duke ndryshuar Tipin e ndriçuesave) KATI DYTË

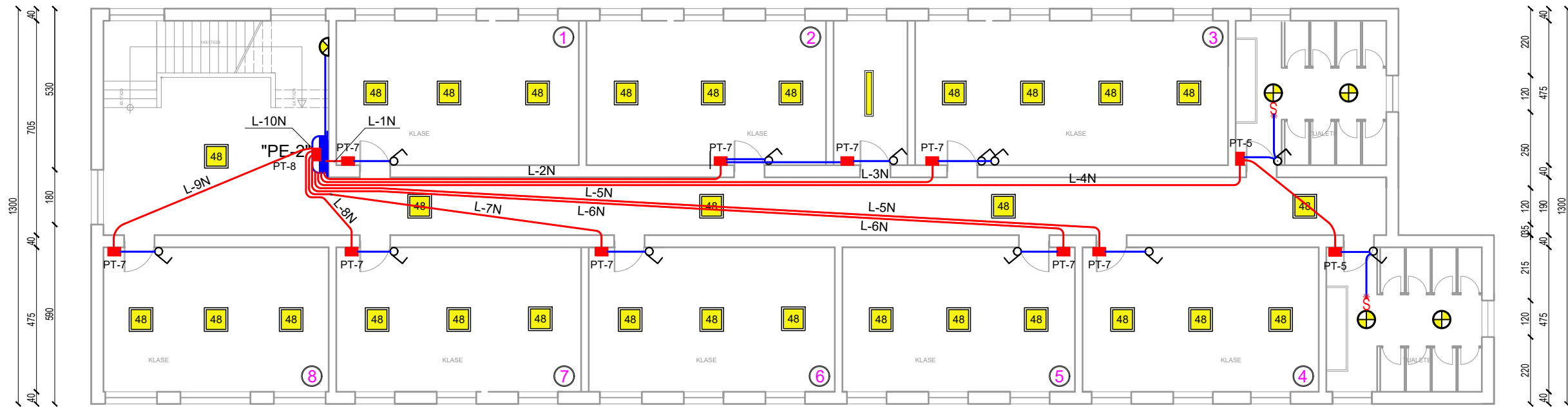

SHENIME TEKNIKE

- MEQENESE PUNIMET NDERTIMORE DHE TE NGROHJES PARASHIKOJNE NDERHYRJE VETEM NE DYSHEME TE ÇDO KATI, INSTALIMET ELEKTRIKE TE NDRIÇIMIT NGA KUTI ÇELSI ELEKTRIK DERI TEK NDRIÇUESAT DOTE JETE E NJEJTE.
- NE KETE FAZE TE PUNIMEVE DO TE BEHET VETEM SHTRIRJE E TUBAVE PLASTIK FLEKSIBEL NGA PANELI ELEKTRIK I KATIT DERI TEK KUTI DERIVACIONI PT-5, PT-7, NGA KUTI DERIVACIONI PT-5, PT-7 DERI TEK KUTI ÇELSA-PRIZA EKZISTUESE DHE NE NDONJE RAST DUKE I EVIDENTUAR NE PROCES-VERBAL EDHE DERI TEK KUTI ÇELSA-PRIZA TE REJA. PO KESHTU NE KETE FAZE DO TE BEHET MONTIMI I KUTI DERIVACIONI PT-5, PT-7, PT-8.
- PER SHTRIRJEN E TUBAVE PLASTIK FLEKSIBEL NE MURE ANESORE, NE KETE FAZE, PARASHIKOHET HAPJE DHE MBYLLJE KANAL NE SUVATIM NE LARTESI: 1- PER KUTI DERIVACIONI 40cm MBI DYSHEME; 2- PER KUTI PRIZE ELEKTRIKE 60cm MBI DYSHEME; 3- PER KUTI ÇELSA ELEKTRIK 110cm MBI DYSHEME; 4- PER KOLLONEN ELEKTRIKE TE TUBAVE PLASTIK TEK PANELET ELEKTRIKE NE GJITHE LARTESINE E KATIT 280+300cm.
- LINJAT ELEKTRIKE TE NDRIÇIMIT (2x1.5) DHE TE PRIZAVE (3x4) SHTRIHEN NE TE NJEJITIN TUB PLASTIK FLEKSIBEL Ø25, KU PERCJELLESI I TOKEZIMIT ESHTË I NJEJTE.
- KUTI PER PRIZE ELEKTRIKE NE SALLAT E KOPSHTIT, PER SIGURI TEKNIKE, MONTOHEN NE LARTESI 110cm MBI DYSHEME.

LEGJENDA

- PANEL ELEKTRIK METALIK, PLASTIK JASHTE/BRENDA MURIT ME DERE TRASPARENTE ME ÇELES
- KUTI DERIVACIONI PT-5, PT-7, PT-8 KAPAK ME VIDA
- ÇELËS ELEKTRIK 10A-250V /1P
- NDRIÇUES PLAFONIER / INCASO 120x15, LED 1x40W, 3000K/4000K
- NDRIÇUES PLAFONIER / INCASO 60x60, LED 1x48W, 3000K/4000K
- NDRIÇUES MURAL 1/2 RRETHOR D-20, LED 1x14W, 3000K/4000K
- NDRIÇUES INCASO/PLAFONIER RRETHOR D-20 / LED 1x14w
- SENSOR LEVIZJE PER KOMANDIM NDRIÇIMI
- LINJE ME KABLLLO ELEKTRIKE ME PERCJELLES BAKRI NE KANALINE PLASTIKE DHE TUB PLASTIK NE MURE GIPSI NGA PANELI ELEKTRIK TEK KUTI DERIVACIONI PT
- LINJE ME KABLLLO ELEKTRIKE ME PERCJELLES BAKRI NE KANALINE PLASTIKE DHE TUB PLASTIK NE MURE GIPSI NGA KUTI DERIVACIONI PT PER ÇELESA DHE NDRIÇUES

TE DHENA PER LINJAT ELEKTRIKE TE NDRIÇIMIT NGA PANELI "PE-2"

| |
|--|
| L-1N - PE(2x1.5)NE TUBIN E PRIZAVE - NDRIÇIM KLASA Nr.1 - 3COPE |
| L-2N - PE(2x1.5)NE TUBIN E PRIZAVE - NDRIÇIM KLASA Nr.2 + ZYRA E VOGELI - 4COPE |
| L-3N - PE(2x1.5)NE TUBIN E PRIZAVE - NDRIÇIM KLASA Nr.3 - 4COPE |
| L-4N - PE(2x1.5)NE TUBIN E PRIZAVE - NDRIÇIM BLOKU I BANJOVE TE KATIT - 2+2COPE |
| L-5N - PE(3x1.5)NE TUBIN E PRIZAVE - NDRIÇIM KLASA Nr.4 - 3COPE |
| L-6N - PE(2x1.5)NE TUBIN E PRIZAVE - NDRIÇIM KLASA Nr.5 - 3COPE |
| L-7N - PE(2x1.5)NE TUBIN E PRIZAVE - NDRIÇIM KLASA Nr.6 - 3COPE |
| L-8N - PE(2x1.5)NE TUBIN E PRIZAVE - NDRIÇIM KLASA Nr.7 - 3COPE |
| L-9N - PE(2x1.5)NE TUBIN E PRIZAVE - NDRIÇIM KLASA Nr.8 - 3COPE |
| L-10N - PE(2x1.5)NE TUBIN E PRIZAVE TE KORIDORIT - NDRIÇIM KORIDORI I KATIT,SHKALLET - 6COPE |

E-07

Porositi :



Projektoi:

"LENI-ING" sh.p.k
Administrator Ing.Nikoll Paluca

Adresa: Rr. Uran Pano, Pallati 12 kat, Kati 2
(Mbrapa VEVE Center, Bulevardi Zogu i Pare)
Mobile: 0682042270
Email: info@lени-ing.al

Grupi i Projektimit:

| | | |
|------------------|-----------------|----------|
| Arkitekt | Albert Lleshi | A.1269/1 |
| Arkitekt | Jozefina Paluca | |
| Ing. Strukturist | Nikoll Paluca | K.0001 |
| Ing. Mekanik | Franc Marku | M.1282 |
| Ing. Elektrik | Nikoll Pali | E.0157 |
| Ing. Mekanik | Tomi Gjoka | M.1361/1 |

Objekti: RIKONSTRUKSIONI I SHKOLLES "AZEM HAJDARI"

Faza: Projekt - Zbatimi

Emërtimi i Fletës:
NDRICIMI KATI
DYTE

Shkalla:
Sh 1: 120

Tiranë 2021

EL - 7

INSTALIMET ELEKTRIKE TE NDRIÇIMIT (Në pikat ekzistuese, duke ndryshuar Tipin e ndriçuesave) KATI TRETË

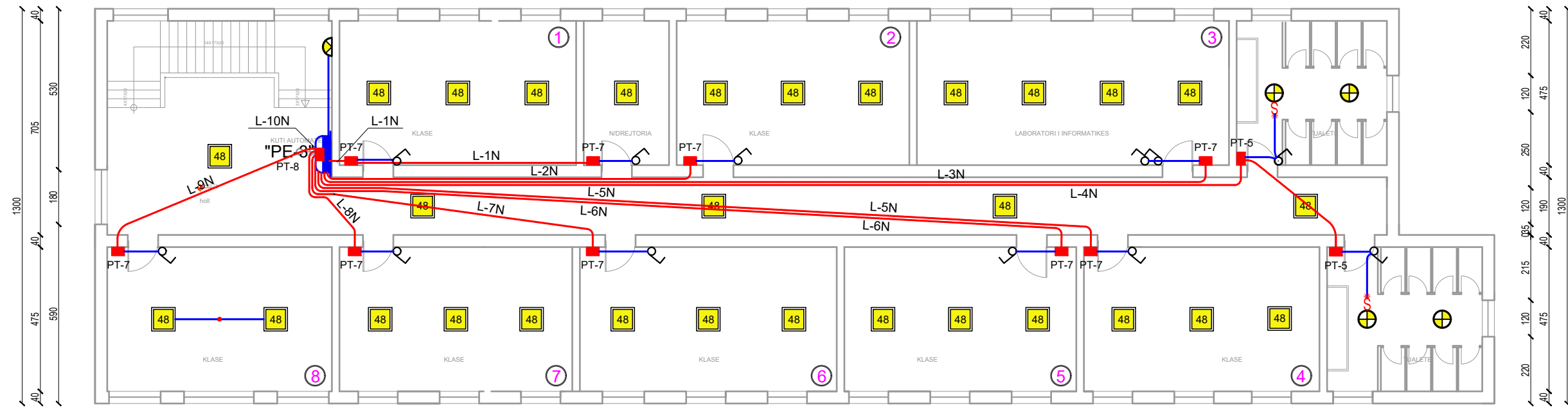

SHENIME TEKNIKE

- MEQENESE PUNIMET NDERTIMORE DHE TE NGROHJES PARASHIKOJNE NDERHYRJE VETEM NE DYSHEME TE ÇDO KATI, INSTALIMET ELEKTRIKE TE NDRIÇIMIT NGA KUTI ÇELSI ELEKTRIK DERI TEK NDRIÇUESAT DOTE JETE E NJEJTE.
- NE KETE FAZE TE PUNIMEVE DO TE BEHET VETEM SHTRIRJE E TUBAVE PLASTIK FLEKSIBEL NGA PANELI ELEKTRIK I KATIT DERI TEK KUTI DERIVACIONI PT-5, PT-7, NGA KUTI DERIVACIONI PT-5, PT-7 DERI TEK KUTI ÇELSA-PRIZA EKZISTUESE DHE NE NDNONJE RAST DUKE I EVIDENTUAR NE PROCES-VERBAL EDHE DERI TEK KUTI ÇELSA-PRIZA TE REJA. PO KESHTU NE KETE FAZE DO TE BEHET MONTIMI I KUTI DERIVACIONI PT-5, PT-7, PT-8.
- PER SHTRIRJEN E TUBAVE PLASTIK FLEKSIBEL NE MURE ANESORE, NE KETE FAZE, PARASHIKOHET HAPJE DHE MBYLLJE KANAL NE SUVATIM NE LARTESI: 1- PER KUTI DERIVACIONI 40cm MBI DYSHEME; 2- PER KUTI PRIZE ELEKTRIKE 60cm MBI DYSHEME; 3- PER KUTI ÇELSA ELEKTRIK 110cm MBI DYSHEME; 4- PER KOLLONEN ELEKTRIKE TE TUBAVE PLASTIK TEK PANELET ELEKTRIKE NE GJITHE LARTESINE E KATIT 280+300cm.
- LINJAT ELEKTRIKE TE NDRIÇIMIT (2x1.5) DHE TE PRIZAVE (3x4) SHTRIHEN NE TE NJEJITIN TUB PLASTIK FLEKSIBEL Ø25, KU PERCJELLESI I TOKEZIMIT ESHTË I NJEJTE.
- KUTI PER PRIZE ELEKTRIKE NE SALLAT E KOPSHTIT, PER SIGURI TEKNIKE, MONTOHEN NE LARTESI 110cm MBI DYSHEME.

TE DHENA PER LINJAT ELEKTRIKE TE NDRIÇIMIT NGA PANELI "PE-3"

| |
|--|
| L-1N - PE(2x1.5)NE TUBIN E PRIZAVE - NDRIÇIM KLASA Nr.1+ZYRE NENDREJTORI - 4COPË |
| L-2N - PE(2x1.5)NE TUBIN E PRIZAVE - NDRIÇIM KLASA Nr.2 - 3COPË |
| L-3N - PE(2x1.5)NE TUBIN E PRIZAVE - NDRIÇIM KLASA Nr.3, INFORMATIKA - 4COPË |
| L-4N - PE(3x1.5)Ø25 - NDRIÇIM BLOKU BANJOVE TE KATIT - 2+2COPË |
| L-5N - PE(2x1.5)NE TUBIN E PRIZAVE - NDRIÇIM KLASA Nr.4 - 3COPË |
| L-6N - PE(2x1.5)NE TUBIN E PRIZAVE - NDRIÇIM KLASA Nr.5 - 3COPË |
| L-7N - PE(2x1.5)NE TUBIN E PRIZAVE - NDRIÇIM KLASA Nr.6 - 3COPË |
| L-8N - PE(2x1.5)NE TUBIN E PRIZAVE - NDRIÇIM KLASA Nr.7 - 3COPË |
| L-9N - PE(2x1.5)NE TUBIN E PRIZAVE - NDRIÇIM KLASA Nr.8 - 3COPË |
| L-10N - PE(2x1.5)NE TUBIN E PRIZAVE TE KORIDORIT - NDRIÇIM KORIDORI+SHKALLET - 6COPË |

LEGJENDA

- PANEL ELEKTRIK METALIK, PLASTIK JASHTË/BRENDA MURIT ME DERE TRASPARENTE ME ÇELES
- KUTI DERIVACIONI PT-5, PT-7, PT-8 KAPAK ME VIDA
- ÇELËS ELEKTRIK 10A-250V /1P
- NDRIÇUES PLAFONIER / INCASO 120x15, LED 1x40W, 3000K/4000K
- NDRIÇUES PLAFONIER / INCASO 60x60, LED 1x48W, 3000K/4000K
- NDRIÇUES MURAL 1/2 RRETHOR D-20, LED 1x14W, 3000K/4000K
- NDRIÇUES INCASO/PLAFONIER RRETHOR D-20 / LED 1x14w
- SENSOR LEVIZJE PER KOMANDIM NDRIÇIMI
- LINJE ME KABLLLO ELEKTRIKE ME PERCJELLES BAKRI NE KANALINE PLASTIKE DHE TUB PLASTIK NE MURE GIPSI NGA PANELI ELEKTRIK TEK KUTI DERIVACIONI PT
- LINJE ME KABLLLO ELEKTRIKE ME PERCJELLES BAKRI NE KANALINE PLASTIKE DHE TUB PLASTIK NE MURE GIPSI NGA KUTI DERIVACIONI PT PER ÇELESA DHE NDRIÇUES

E-08

Porositi :



Projektoi:

"LENI-ING" sh.p.k
Administrator Ing.Nikoll Paluca

Adresa: Rr. Uran Pano, Pallati 12 kat, Kati 2
(Mbrapa VEV Center, Bulevardi Zogu i Pare)
Mobile: 0682042270
Email: info@lени-ing.al

Grupi i Projektimit:

| | | |
|------------------|-----------------|----------|
| Arkitekt | Albert LLeshi | A.1269/1 |
| Arkitekt | Jozefina Paluca | |
| Ing. Strukturist | Nikoll Paluca | K.0001 |
| Ing. Mekanik | Franc Marku | M.1282 |
| Ing. Elektrik | Nikoll Pali | E.0157 |
| Ing. Mekanik | Tom Gjoka | M.1361/1 |

Objekti: RIKONSTRUKSIONI I SHKOLLES "AZEM HAJDARI"

Faza: Projekt - Zbatimi

Emërtimi i Fletës:
NDRICMI KATI
TRETË

Shkalla:
Sh 1: 120

Tiranë 2021

EL - 8

INSTALIMET ELEKTRIKE TE PRIZAVE KATI PËRDHE

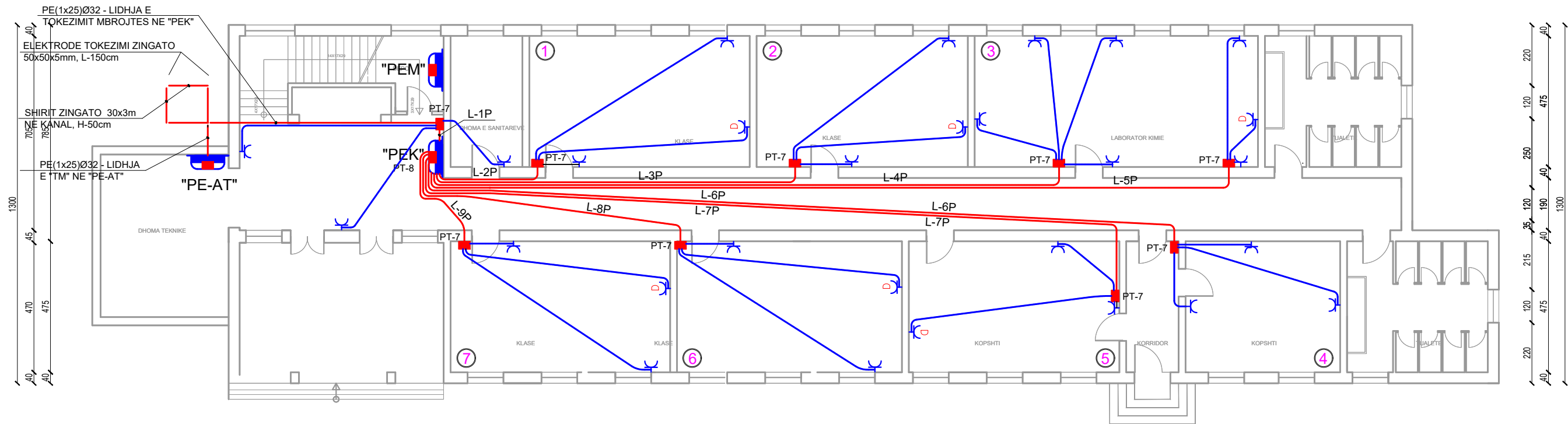

SHENIME TEKNIKE

- NE KETE FAZE TE PUNIMEVE DO TE BEHET VETEM SHTRIRJA E TUBAVE PLASTIK FLEKSIBEL, NGA PANELI ELEKTRIK I KATIT DERI TEK KUTI DERIVACIONI PT-5, PT-7, NGA KUTI DERIVACIONI PT-5, PT-7 DERI TEK ÇDO KUTI PRIZE TE RE DHE TEK KUTI PRIZE EKZISTUESE TEK DERA E KLASES, ZYRES etj.
- NE KETE FAZE DO TE BEHET MONTIMI I PANELIT ELEKTRIK TE KATIT, KUTI DERIVACIONI PT-5, PT-7, PT-8 DHE KUTI PER PRIZA ELEKTRIKE TE REJA.
- PRIZA ELEKTRIKE E SHENUAR ESHTHE PARASHIKUAR TEK DERRASA E ZEZE NE KLASHE, NE PERSPEKTIVE PER TABELLE ELEKTRONIKE.
- PER SHTRIRJEN E TUBAVE PLASTIK FLEKSIBEL NE MURE ANESORE, NE KETE FAZE, PARASHIKOHET HAPJE DHE MBYLLJE KANAL NE SUVATIM NE LARTESI: 1- PER KUTI DERIVACIONI 40cm MBI DYSHEME; 2- PER KUTI PRIZE ELEKTRIKE 50+60cm, MBI DYSHEME; 3- PER KUTI ÇELSA ELEKTRIK 110cm MBI DYSHEME; 4- PER KOLLONEN ELEKTRIKE TE TUBAVE PLASTIK TEK PANELET E KATEVE, NE TE GJITHE LARTESINE E KATIT 280+300cm.
- PER FURNIZIMIN ME ENERGJI ELEKTRIKE 3-FAZORE TE PANELIT TE ÇDO KATI, PARASHIKOHET TE SHTRIHET TUB PLASTIK FLEKSIBEL Ø-32mm.
- LINJAT ELEKTRIKE TE PRIZAVE (3x4) DHE TE NDRIÇIMIT (2x1.5) SHTRIHEN NE TE NJEJITIN TUB PLASTIK FLEKSIBEL Ø-25mm, KU PERCJELLESI I TOKEZIMIT ESHTHE I NJEJTE.
- KUTI PER PRIZE DHE ÇELSA ELEKTRIK NE SALLAT E KOPSHTIT, PER SIGURI TEKNIKE, MONTOHEN NE LARTESI 110cm MBI DYSHEME.

LEGJENDA

- PANEL ELEKTRIK PLASTIK BRENDA MURIT
- KUTI DERIVACIONI PT-1,PT-2,PT-5,PT-7,PT-8
- PRIZE ELEKTRIKE SHUKO 16A-250V ME RRJET ELEKTRIK KESH - MGJ
- PRIZE SHUKO 16A-250V - PER TELEVIZOR
- LINJE ME KABLO ELEKTRIKE ME PERCJELLES BAKRI NE KANALINE METALIKE, KANALINE PLASTIKE DHE TUB PLASTIK NE MURE GIPSI NGA PANELI ELEKTRIK TEK KUTI DERIVACIONI PT
- LINJE ME KABLO ELEKTRIKE ME PERCJELLES BAKRI NE KANALINE METALIKE, KANALINE PLASTIKE DHE TUB PLASTIK NE MURE GIPSI NGA KUTI DERIVACIONI PT PER ÇELESA DHE NDRIÇUES

TE DHENA PER LINJAT ELEKTRIKE TE PRIZAVE NGA PANELI "PEK"

| |
|---|
| L-1P - PE(3x4) Ø25 - PRIZA ELEKTRIKE NE KORRIDOR, HYRJE, DHOMA SANITAREVE - 3COPE |
| L-2P - PE(3x4) Ø25 - PRIZA ELEKTRIKE NE KLASEN Nr.1 - 3COPE |
| L-3P - PE(3x4) Ø25 - PRIZA ELEKTRIKE NE KLASEN Nr.2 - 3COPE |
| L-4P - PE(3x4) Ø25 - PRIZA ELEKTRIKE NE KLASEN Nr.3 - 4COPE |
| L-5P - PE(3x4) Ø25 - PRIZA ELEKTRIKE NE KLASEN Nr.3 - 3COPE |
| L-6P - PE(3x4) Ø25 - PRIZA ELEKTRIKE NE KOPSHTI Nr.4 - 3COPE |
| L-7P - PE(3x4) Ø25 - PRIZA ELEKTRIKE NE KOPSHTI Nr.5 - 3COPE |
| L-8P - PE(3x4) Ø25 - PRIZA ELEKTRIKE NE KLASEN Nr.6 - 3COPE |
| L-9P - PE(3x4) Ø25 - PRIZA ELEKTRIKE NE KLASEN Nr.7 - 3COPE |

E-09

| | | | | | |
|--|--|---|--|-----------------------|-----------------------|
| Porositi : Bashkia Shkodër | Projektoi: "LENI-ING" sh.p.k Administrator Ing.Nikoll Paluca Adresa: Rr. Uran Pano, Pallati 12 kat, Kati 2 (Mbrapa VEVE Center, Bulevardi Zogu i Pare) Mobile: 0682042270 Email: info@lени-ing.al | Grupi i Projektimit: Arkitekt Albert LLeshi A.1269/1 Arkitekt Jozefina Paluca Ing. Strukturist Nikoll Paluca K.0001 Ing. Mekanik Franc Marku M.1282 Ing. Elektrik Nikoll Pali E.0157 Ing. Mekanik Tomi Gjoka M.1361/1 | Objekti: RIKONSTRUKSIONI I SHKOLLES "AZEM HAJDARI" | | |
| | | | Fazat: Projekt - Zbatimi | | |
| | | Emërtimi i Fletës: INSTALIMI I PRIZAVE KATI PERDHE | | Shkalla: Sh 1: 120 | Tiranë 2021 EL - 9 |

INSTALIMET ELEKTRIKE TE PRIZAVE KATI PARË

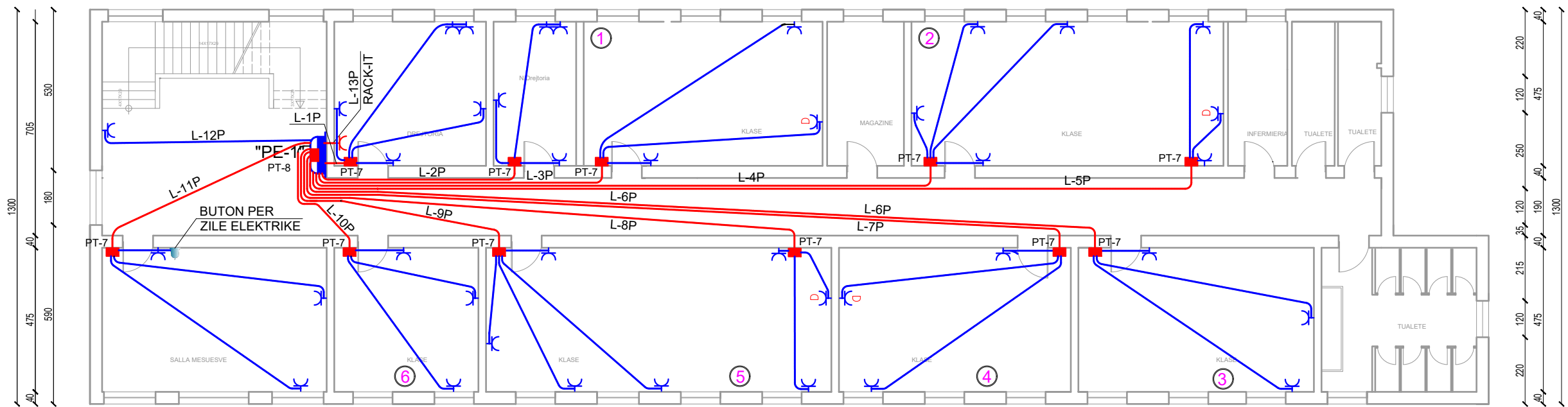

SHENIME TEKNIKE

- NE KETE FAZE TE PUNIMEVE DO TE BEHET VETEM SHTRIRJA E TUBAVE PLASTIK FLEKSIBEL, NGA PANELI ELEKTRIK I KATIT DERI TEK KUTI DERIVACIONI PT-5, PT-7, NGA KUTI DERIVACIONI PT-5, PT-7 DERI TEK ÇDO KUTI PRIZE TE RE DHE TEK KUTI PRIZE EKZISTUESE TEK DERA E KLASËS, ZYRES etj.
- NE KETE FAZE DO TE BEHET MONTIMI I PANELIT ELEKTRIK TE KATIT, KUTI DERIVACIONI PT-5, PT-7, PT-8 DHE KUTI PER PRIZA ELEKTRIKE TE REJA.
- PRIZA ELEKTRIKE E SHENUAR ESHTË PARASHIKUAR TEK DERRASA E ZEZE NE KLASË, NE PERSPEKTIVE PER TABELË ELEKTRONIKE.
- PER SHTRIRJEN E TUBAVE PLASTIK FLEKSIBEL NE MURE ANESORE, NE KETE FAZE, PARASHIKOHET HAPJE DHE MBYLLJE KANAL NE SUVATIM NE LARTËSI: 1- PER KUTI DERIVACIONI 40cm MBI DYSHEMË; 2- PER KUTI PRIZE ELEKTRIKE 50+60cm, MBI DYSHEMË; 3- PER KUTI ÇELSA ELEKTRIK 110cm MBI DYSHEMË; 4- PER KOLLONEN ELEKTRIKE TE TUBAVE PLASTIK TEK PANELET E KATEVE, NE TE GJITHE LARTËSINE E KATIT 280+300cm.
- PER FURNIZIMIN ME ENERGJI ELEKTRIKE 3-FAZORE TE PANELIT TE ÇDO KATI, PARASHIKOHET TE SHTRIHET TUB PLASTIK FLEKSIBEL Ø-32mm.
- LINJAT ELEKTRIKE TE PRIZAVE (3x4) DHE TE NDRIÇIMIT (2x1.5) SHTRIHEN NE TE NJEJITIN TUB PLASTIK FLEKSIBEL Ø-25mm, KU PERCJELLESI I TOKEZIMIT ESHTË I NJEJTE.
- KUTI PER PRIZE DHE ÇELSA ELEKTRIK NE SALLAT E KOPSHTIT, PER SIGURI TEKNIKE, MONTOHEN NE LARTËSI 110cm MBI DYSHEMË.

LEGJENDA

- PANEL ELEKTRIK PLASTIK BRENDA MURIT
- KUTI DERIVACIONI PT-1,PT-2,PT-5,PT-7,PT-8
- PRIZE ELEKTRIKE SHUKO 16A-250V ME RRJET ELEKTRIK KESH - MGJ
- PRIZE SHUKO 16A-250V - PER TELEVIZOR
- LINJE ME KABLLLO ELEKTRIKE ME PERCJELLES BAKRI NE KANALINE METALIKE, KANALINE PLASTIKE DHE TUB PLASTIK NE MURE GIPSI NGA PANELI ELEKTRIK TEK KUTI DERIVACIONI PT
- LINJE ME KABLLLO ELEKTRIKE ME PERCJELLES BAKRI NE KANALINE METALIKE, KANALINE PLASTIKE DHE TUB PLASTIK NE MURE GIPSI NGA KUTI DERIVACIONI PT PER ÇELES DHE NDRIÇUES

TE DHENA PER LINJAT ELEKTRIKE TE PRIZAVE NGA PANELI "PE-1"

| |
|--|
| L-1P - PE(3x4) Ø25 - PRIZA ELEKTRIKE NE ZYREN E DREJTORISE - 5COPEË |
| L-2P - PE(3x4) Ø25 - PRIZA ELEKTRIKE NE ZYREN E NENDREJTORISE - 4COPEË |
| L-3P - PE(3x4) Ø25 - PRIZA ELEKTRIKE NE KLASËN Nr.1 - 3COPEË |
| L-4P - PE(3x4) Ø25 - PRIZA ELEKTRIKE NE KLASËN Nr.2 - 4COPEË |
| L-5P - PE(3x4) Ø25 - PRIZA ELEKTRIKE NE KLASËN Nr.2 - 3COPEË |
| L-6P - PE(3x4) Ø25 - PRIZA ELEKTRIKE NE KOPSHTI Nr.3 - 3COPEË |
| L-7P - PE(3x4) Ø25 - PRIZA ELEKTRIKE NE KOPSHTI Nr.4 - 3COPEË |
| L-8P - PE(3x4) Ø25 - PRIZA ELEKTRIKE NE KLASËN Nr.5 - 3COPEË |
| L-9P - PE(3x4) Ø25 - PRIZA ELEKTRIKE NE KLASËN Nr.5 - 4COPEË |
| L-10P - PE(3x4) Ø25 - PRIZA ELEKTRIKE NE KLASËN Nr.6 - 3COPEË |
| L-11P - PE(3x4) Ø25 - PRIZA ELEKTRIKE NE SALLËN E MESUESVE - 3COPEË |
| L-12P - PE2(3x2.5) 2Ø20 - PRIZA ELEKTRIKE NE KORIDOR TE KATIT - 2COPEË |
| L-13P - PE(3x2.5) Ø25 - FURNIZIM PAISJE "IT" NE "RACK-IT" NE DREJTORI - 1COPEË |

E-10

| | | | |
|--|--|---|--|
| Porositi : Bashkia Shkodër | Projektoi: "LENI-ING" sh.p.k Administrator Ing.Nikoll Paluca Adresa: Rr. Uran Pano, Pallati 12 kat, Kati 2 (Mbrapa VEVE Center, Bulevardi Zogu i Pare) Mobile: 0682042270 Email: info@lени-ing.al | Grupi i Projektimit: Arkitekt Albert Lleshi A.1269/1 Arkitekt Jozefina Paluca Ing. Strukturist Nikoll Paluca K.0001 Ing. Mekanik Franc Marku M.1282 Ing. Elektrik Nikoll Pali E.0157 Ing. Mekanik Tomi Gjoka M.1361/1 | Objekti: RIKONSTRUKSIONI I SHKOLLES "AZEM HAJDARI" Fazat: Projekt - Zbatimi Emërtimi i Fletës: INSTALIMI I PRIZAVE KATI PARE Shkalla: Sh 1: 120 Tiranë 2021 EL - 10 |
|--|--|---|--|

INSTALIMET ELEKTRIKE TE PRIZAVE KATI DYTË

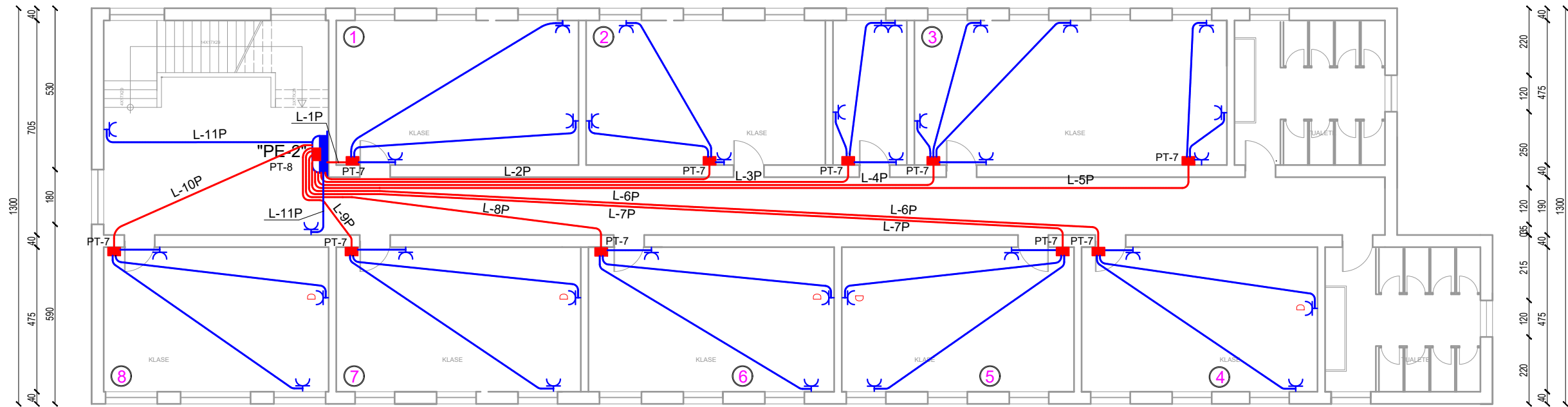

SHENIME TEKNIKE

- NE KETE FAZE TE PUNIMEVE DO TE BEHET VETEM SHTRIRJA E TUBAVE PLASTIK FLEKSIBEL, NGA PANELI ELEKTRIK I KATIT DERI TEK KUTI DERIVACIONI PT-5, PT-7, NGA KUTI DERIVACIONI PT-5, PT-7 DERI TEK ÇDO KUTI PRIZE TE RE DHE TEK KUTI PRIZE EKZISTUESE TEK DERA E KLASËS, ZYRES etj.
- NE KETE FAZE DO TE BEHET MONTIMI I PANELIT ELEKTRIK TE KATIT, KUTI DERIVACIONI PT-5, PT-7, PT-8 DHE KUTI PER PRIZA ELEKTRIKE TE REJA.
- PRIZA ELEKTRIKE E SHENUAR ESHTË PARASHIKUAR TEK DERRASA E ZEZE NE KLASË, NE PERSPEKTIVE PER TABELË ELEKTRONIKE.
- PER SHTRIRJEN E TUBAVE PLASTIK FLEKSIBEL NE MURE ANESORE, NE KETE FAZE, PARASHIKOHET HAPJE DHE MBYLLJE KANAL NE SUVATIM NE LARTESI: 1- PER KUTI DERIVACIONI 40cm MBI DYSHEME; 2- PER KUTI PRIZE ELEKTRIKE 50+60cm, MBI DYSHEME; 3- PER KUTI ÇELSA ELEKTRIK 110cm MBI DYSHEME; 4- PER KOLLONEN ELEKTRIKE TE TUBAVE PLASTIK TEK PANELET E KATEVE, NE TE GJITHE LARTESINE E KATIT 280+300cm.
- PER FURNIZIMIN ME ENERGJI ELEKTRIKE 3-FAZORE TE PANELIT TE ÇDO KATI, PARASHIKOHET TE SHTRIHET TUB PLASTIK FLEKSIBEL Ø-32mm.
- LINJAT ELEKTRIKE TE PRIZAVE (3x4) DHE TE NDRIÇIMIT (2x1.5) SHTRIHEN NE TE NJEJITIN TUB PLASTIK FLEKSIBEL Ø-25mm, KU PERCJELLES I TOKEZIMIT ESHTË I NJEJTE.
- KUTI PER PRIZE DHE ÇELSA ELEKTRIK NE SALLAT E KOPSHTIT, PER SIGURI TEKNIKE, MONTOHEN NE LARTESI 110cm MBI DYSHEME.

LEGJENDA

- PANEL ELEKTRIK PLASTIK BRENDA MURIT
- KUTI DERIVACIONI PT-1,PT-2,PT-5,PT-7,PT-8
- PRIZE ELEKTRIKE SHUKO 16A-250V ME RRJET ELEKTRIK KESH - MGJ
- PRIZE SHUKO 16A-250V - PER TELEVIZOR
- LINJE ME KABLO ELEKTRIKE ME PERCJELLES BAKRI NE KANALINE METALIKE, KANALINE PLASTIKE DHE TUB PLASTIK NE MURE GIPSI NGA PANELI ELEKTRIK TEK KUTI DERIVACIONI PT
- LINJE ME KABLO ELEKTRIKE ME PERCJELLES BAKRI NE KANALINE METALIKE, KANALINE PLASTIKE DHE TUB PLASTIK NE MURE GIPSI NGA KUTI DERIVACIONI PT PER ÇELESJA DHE NDRIÇUES

TE DHENA PER LINJAT ELEKTRIKE TE PRIZAVE NGA PANELI "PE-2"

| |
|--|
| L-1P - PE(3x4) Ø25 - PRIZA ELEKTRIKE NE KLASËN Nr.1 - 3COPE |
| L-2P - PE(3x4) Ø25 - PRIZA ELEKTRIKE NE KLASËN Nr.2 - 3COPE |
| L-3P - PE(3x4) Ø25 - PRIZA ELEKTRIKE NE ZYREN E NENDREJTORISE - 4COPE |
| L-4P - PE(3x4) Ø25 - PRIZA ELEKTRIKE NE KLASËN Nr.3 - 4COPE |
| L-5P - PE(3x4) Ø25 - PRIZA ELEKTRIKE NE KLASËN Nr.3 - 3COPE |
| L-6P - PE(3x4) Ø25 - PRIZA ELEKTRIKE NE KOPSHTI Nr.4 - 3COPE |
| L-7P - PE(3x4) Ø25 - PRIZA ELEKTRIKE NE KOPSHTI Nr.5 - 3COPE |
| L-8P - PE(3x4) Ø25 - PRIZA ELEKTRIKE NE KLASËN Nr.6 - 3COPE |
| L-9P - PE(3x4) Ø25 - PRIZA ELEKTRIKE NE KLASËN Nr.7 - 3COPE |
| L-10P - PE(3x4) Ø25 - PRIZA ELEKTRIKE NE KLASËN Nr.8 - 3COPE |
| L-11P - PE2(3x2.5) 2Ø20 - PRIZA ELEKTRIKE NE KORIDORIN E KATIT - 2COPE |

E-11

| | | | |
|--|--|---|--|
| Porositi : Bashkia Shkodër | Projektoi: "LENI-ING" sh.p.k Administrator Ing.Nikoll Paluca Adresa: Rr. Uran Pano, Pallati 12 kat, Kati 2 (Mbrapa VEVE Center, Bulevardi Zogu i Pare) Mobile: 0682042270 Email: info@ieni-ing.al | Grupi i Projektimit: Arkitekt Albert LLeshi A.1269/1 Arkitekt Jozefina Paluca Ing. Strukturist Nikoll Paluca K.0001 Ing. Mekanik Franc Marku M.1282 Ing. Elektrik Nikoll Pali E.0157 Ing. Mekanik Tomi Gjoka M.1361/1 | Objekti: RIKONSTRUKSIONI I SHKOLLES "AZEM HAJDARI" |
| | | | Faza: Projekt - Zbatimi |
| Emërtimi i Fletës: INSTALIMI I PRIZAVE KATI DYTE | | Shkalla: Sh 1: 120 | Tiranë 2021 EL - 11 |

INSTALIMET ELEKTRIKE TE PRIZAVE KATI TRETË

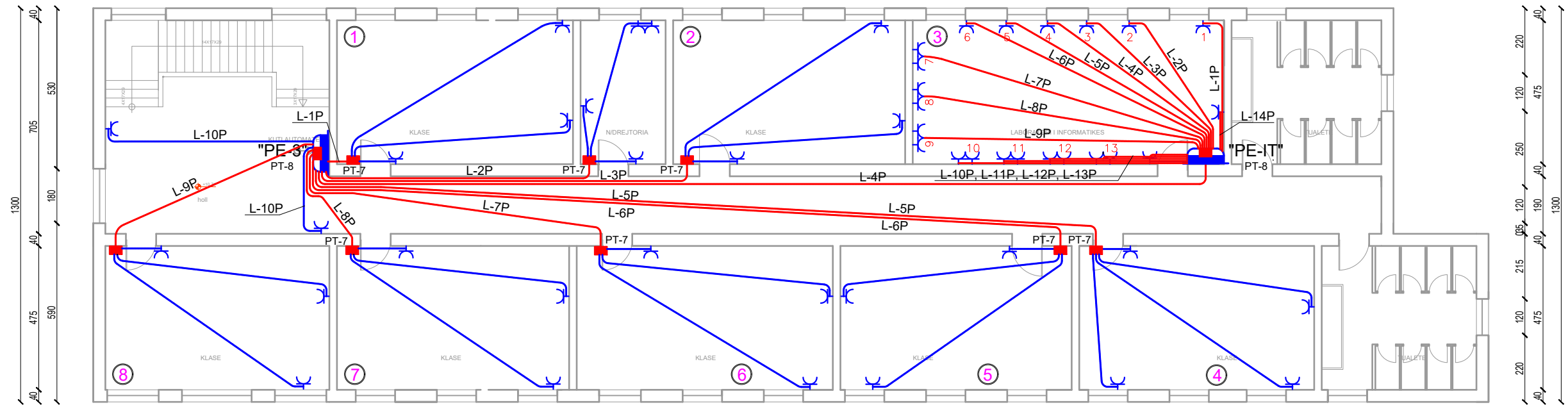

SHENIME TEKNIKE

- NE KETE FAZE TE PUNIMEVE DO TE BEHET VETEM SHTRIRJA E TUBAVE PLASTIK FLEKSIBEL, NGA PANELI ELEKTRIK I KATIT DERI TEK KUTI DERIVACIONI PT-5, PT-7, NGA KUTI DERIVACIONI PT-5, PT-7 DERI TEK ÇDO KUTI PRIZE TE RE DHE TEK KUTI PRIZE EKZISTUESE TEK DERA E KLASES, ZYRES etj.
- NE KETE FAZE DO TE BEHET MONTIMI I PANELIT ELEKTRIK TE KATIT, KUTI DERIVACIONI PT-5, PT-7, PT-8 DHE KUTI PER PRIZA ELEKTRIKE TE REJA.
- PRIZA ELEKTRIKE E SHENUAR ESHTË PARASHIKUAR TEK DERRASA E ZEZE NE KLASE, NE PERSPEKTIVE PER TABELA ELEKTRONIKE.
- PER SHTRIRJEN E TUBAVE PLASTIK FLEKSIBEL NE MURE ANESORE, NE KETE FAZE, PARASHIKOHET HAPJE DHE MBYLLJE KANAL NE SUVATIM NE LARTESI: 1- PER KUTI DERIVACIONI 40cm MBI DYSHEME; 2- PER KUTI PRIZE ELEKTRIKE 50+60cm, MBI DYSHEME; 3- PER KUTI ÇELSA ELEKTRIK 110cm MBI DYSHEME; 4- PER KOLLONEN ELEKTRIKE TE TUBAVE PLASTIK TEK PANELET E KATEVE, NE TE GJITHE LARTESINE E KATIT 280+300cm.
- PER FURNIZIMIN ME ENERGJI ELEKTRIKE 3-FAZORE TE PANELIT TE ÇDO KATI, PARASHIKOHET TE SHTRIHET TUB PLASTIK FLEKSIBEL Ø-32mm.
- LINJAT ELEKTRIKE TE PRIZAVE (3x4) DHE TE NDRIÇIMIT (2x1.5) SHTRIHEN NE TE NJEJITIN TUB PLASTIK FLEKSIBEL Ø-25mm, KU PERCJELLESIT I TOKEZIMIT ESHTË I NJEJTE.
- KUTI PER PRIZE DHE ÇELSA ELEKTRIK NE SALLAT E KOPSHTIT, PER SIGURI TEKNIKE, MONTOHEN NE LARTESI 110cm MBI DYSHEME.

LEGJENDA

- PANEL ELEKTRIK PLASTIK BRENDA MURIT
- KUTI DERIVACIONI PT-1,PT-2,PT-5,PT-7,PT-8
- PRIZE ELEKTRIKE SHUKO 16A-250V ME RRJET ELEKTRIK KESH - MGJ
- PRIZE SHUKO 16A-250V - PER TELEVIZOR
- LINJE ME KABULLO ELEKTRIKE ME PERCJELLES BAKRI NE KANALINE METALIKE, KANALINE PLASTIKE DHE TUB PLASTIK NE MURE GIPSI NGA PANELI ELEKTRIK TEK KUTI DERIVACIONI PT
- LINJE ME KABULLO ELEKTRIKE ME PERCJELLES BAKRI NE KANALINE METALIKE, KANALINE PLASTIKE DHE TUB PLASTIK NE MURE GIPSI NGA KUTI DERIVACIONI PT PER ÇELESIA DHE NDRIÇUES

TE DHENA PER LINJAT ELEKTRIKE TE PRIZAVE NGA PANELI "PE-IT"

| |
|--|
| L-1P - PE(3x2.5) Ø25 - PRIZE PER POST PUNE Nr.1, TAVOLINE MESUESIT - 1COPË |
| L-2P - PE(3x2.5) Ø25 - PRIZA PER POST PUNE Nr.2, NE KLASE - 2COPË |
| L-3P - PE(3x2.5) Ø25 - PRIZA PER POST PUNE Nr.3, NE KLASE - 2COPË |
| L-4P - PE(3x2.5) Ø25 - PRIZA PER POST PUNE Nr.4, NE KLASE - 2COPË |
| L-5P - PE(3x2.5) Ø25 - PRIZA PER POST PUNE Nr.5, NE KLASE - 2COPË |
| L-6P - PE(3x2.5) Ø25 - PRIZA PER POST PUNE Nr.6, NE KLASE - 2COPË |
| L-7P - PE(3x2.5) Ø25 - PRIZA PER POST PUNE Nr.7, NE KLASE - 2COPË |
| L-8P - PE(3x2.5) Ø25 - PRIZA PER POST PUNE Nr.8, NE KLASE - 2COPË |
| L-9P - PE(3x2.5) Ø25 - PRIZA PER POST PUNE Nr.9, NE KLASE - 2COPË |
| L-10P - PE(3x2.5) Ø25 - PRIZA PER POST PUNE Nr.10, NE KLASE - 2COPË |
| L-11P - PE(3x2.5) Ø25 - PRIZA PER POST PUNE Nr.11, NE KLASE - 2COPË |
| L-12P - PE(3x2.5) Ø25 - PRIZA PER POST PUNE Nr.12, NE KLASE - 2COPË |
| L-13P - PE(3x2.5) Ø25 - PRIZA PER POST PUNE Nr.13, NE KLASE - 2COPË |
| L-14P - 2(3x2.5) Ø25 - PRIZA NGA ÇELESIA ELEKTRIKE DHE TEK DERRASE SE ZEZE - 2COPË |

TE DHENA PER LINJAT ELEKTRIKE TE PRIZAVE NGA PANELI "PE-3"

| |
|---|
| L-1P - PE(3x4) Ø25 - PRIZA ELEKTRIKE NE KLASEN Nr.1 - 3COPË |
| L-2P - PE(3x4) Ø25 - PRIZA ELEKTRIKE NE ZYREN E NENDREJTORISE - 4COPË |
| L-3P - PE(3x4) Ø25 - PRIZA ELEKTRIKE NE KLASEN Nr.2 - 3COPË |
| L-4P - PE(5x4) Ø32 - FURNIZIM PANELI ELEKTRIK "PE-IT" NE KABINETIN E INFORMATIKES - 4COPË |
| L-5P - PE(3x4) Ø25 - PRIZA ELEKTRIKE NE KLASEN Nr.4 - 3COPË |
| L-6P - PE(3x4) Ø25 - PRIZA ELEKTRIKE NE KLASEN Nr.5 - 3COPË |
| L-7P - PE(3x4) Ø25 - PRIZA ELEKTRIKE NE KLASEN Nr.6 - 3COPË |
| L-8P - PE(3x4) Ø25 - PRIZA ELEKTRIKE NE KLASEN Nr.7 - 3COPË |
| L-9P - PE(3x4) Ø25 - PRIZA ELEKTRIKE NE KLASEN Nr.8 - 3COPË |
| L-10P - PE2(3x2.5) Ø20 - PRIZA ELEKTRIKE NE KORIDORIN E KATIT - 2COPË |

E-12

| | | | | |
|----------------------------|--|------------|---|---|
| Bashkia Shkodër | Porositi : | Projektoi: | Grupi i Projektimit: | Objekti: RIKONSTRUKSIONI I SHKOLLES "AZEM HAJDARI" |
| | "LENI-ING" sh.p.k Administrator Ing.Nikoll Paluca | | Arkitekt: Albert Lleshi A.1269/1 Arkitekt: Jozefina Paluca Ing. Strukturist: Nikoll Paluca K.0001 Ing. Mekanik: Franc Marku M.1282 Ing. Elektrik: Nikoll Pali E.0157 Ing. Mekanik: Tomi Gjoka M.1361/1 | Fazat: Projekt - Zbatimi |
| | Adresa: Rr. Uran Pano, Pallati 12 kat, Kati 2 (Mbrapa VEVE Center, Bulevardi Zogu i Pare) Mobile: 0682042270 Email: info@lени-ing.al | | Emërtimi i Fletës: INSTALIMI I PRIZAVE KATI TRETË | Shkalla: Sh 1: 120 Tiranë 2021 EL - 12 |

INSTALIMET E SISTEMIT TE SINJALIZIMIT TE ZJARRIT DHE TABELAVE "EXIT" TE NDRIÇUARA KATI PËRDHE

- | | |
|---|---|
| 1.- 6(2x08) KM-100x40 - PER SENSORET+SIRENAT KATI PARE, DYTE, TRETJE 2.- 1(2x08) KM-100x40, 60x40 - PER SENSORET E KATI PERDHE 3.- 1(2x08) KM-100x40, 60x40 - PER SIRENEN BRENDA NDERTESE "S3M" 4.- 1(2x08) KM-100x40, 60x40 - PER SIRENAT BRENDA "S2M", JASHTJE "S1J" 5.- 1(2x08) KM-100x40, 60x40 - PER VAZHDIMIN E LINJES SE SENSOREVE NGA CENTRALI "CMNZ" I ADRESUAR | - 2(2x08) KM-100x40 - NGJITEN NE KAT TRETJE PER SENSORET 66+88 DHE SIRENAT S8M, S9M - 2(2x08) KM-100x40 - NGJITEN NE KAT DYTE PER SENSORET 44+65 DHE SIRENAT S6M, S7M - 2(2x08) KM-100x40 - NGJITEN NE KAT PARE PER SENSORET 21+43 DHE SIRENAT S4M, S5M - KE(2x1) KM-100x40, KM-60x40 - PER TABELAT "EXIT" NGA UPS NE "RACK-IT", KATI PARE |
|---|---|

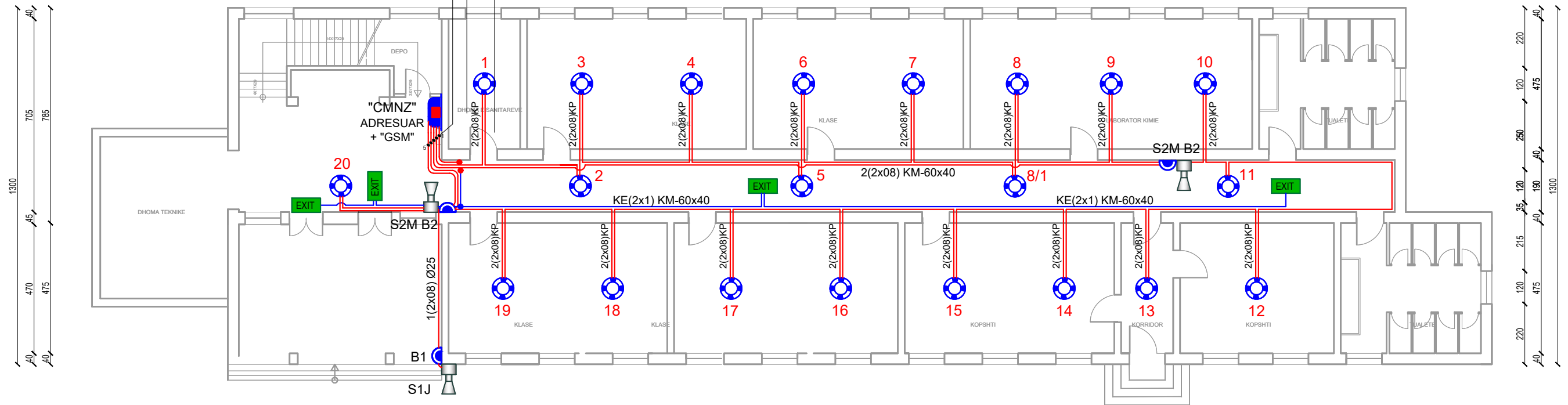

SHENIME TEKNIKE

- LINJAT KABLORE TE SENSOREVE, SIRENAVE, BUTONAVE DHE TE TABELAVE "EXIT" NE KORIDORE, SHTRIHEN NE KANALINE HORIZONTALE, E CILA SHERBEN EDHE PER SISTEMIN E KAMERAVE "IP".
- LINJAT KABLORE TE SENSOREVE BRENDA KLASAVE DHE AMBIENTEVE TE TJERA, SHTRIHEN NE KANALINE PLASTIKE 15x10mm NE NGJITJE DHE FIKSIM ME VIDE+UPA PLASTIKE.
- LINJAT KABLORE PER SIRENEN DHE BUTONIN JASHTJE NDERTESE, NGA KANALINA PLASTIKE NE KORIDOR, SHTRIHET NE TUB PLASTIK FLEKSIBEL Ø25mm NEN SUVATIM I CILI VENDOSSET NE KETE FAZE TE PUNIMEVE, BASHKE ME KANALINEN PLASTIKE NE KORIDORE.
- LINJAT KABLORE TE SIRENAVE DHE SENSOREVE NE PJESEN VERTIKALE CENTRAL "MNZ" DERI TEK KANALINAT HORIZONTALE DHE KORIDOR KATI PERDHE DERI NE KORIDOR KATI TRETJE, SHTRIHEN NE KANALINE PLASTIKE 100x40.

LEGJENDA

- CENTRAL MNZ + GSM 4 ZONA- 41 SENSOR
- KUTI DERIVACIONI PT-1,PT-2,PT-5,PT-7,PT-8
- SENSOR TYMI - TEMPERATURE - 25 M²
- BUTON SINJALIZIMI ME THYERJE XHAMI
- SIRENË ALARMI BRENDA, JASHTË NDERTESE
- TABELË DREJTIM LEVIZJE "EXIT" E NDRIÇUAR NGA SISTEMI "UPS".
- KABINET PER RRJETET 60x60x24U

E-13

| | | | |
|--|--|---|--|
| Porositi : Bashkia Shkodër | Projektoi: "LENI-ING" sh.p.k Administrator Ing.Nikoll Paluca <small>Adresa: Rr. Uran Pano, Pallati 12 kat, Kati 2 (Mbrapa VEVE Center, Bulevardi Zogu i Pare) Mobile: 0682042270 Email: info@lени-ing.al</small> | Grupi i Projektimit: Arkitekt Albert LLeshi A.1269/1 Arkitekt Jozefina Paluca Ing. Strukturist Nikoll Paluca K.0001 Ing. Mekanik Franc Marku M.1282 Ing. Elektrik Nikoll Pali E.0157 Ing. Mekanik Tomi Gjoka M.1361/1 | Objekti: RIKONSTRUKSIONI I SHKOLLES "AZEM HAJDARI" Faza: Projekt - Zbatimi Emërtimi i Fletës: SINJALISTIKA KATI PERDHE Shkalla: Sh 1: 120 Tiranë 2021 EL - 13 |
|--|--|---|--|

INSTALIMET E SISTEMIT TE SINJALIZIMIT TE ZJARRIT DHE TABELAVE "EXIT" TE NDRIÇUARA KATI PARË

- KE(2x1) KM-60x40 - PER TABELEN "EXIT" NE HOLLIN E KATIT
- 1(2x08) KM-60x40 - PER SIRENEN BRENDA NDERTESSES S4M
- 1(2x08) KM-100x40, 60x40 - PER VAZHDMIN E LINJES SE SENSOREVE
- KE(2x1) KM-60x40 - PER TABELAT "EXIT" NE KORIDOR

- KE(2x1) KM-100x40 - NGJITET NE KATIN E TRETE PER TABELAT "EXIT" NGA UPS NE "RACK-IT"
- KE(2x1) KM-100x40 - NGJITET NE KATIN E DYTE PER TABELAT "EXIT" NGA UPS NE "RACK-IT"



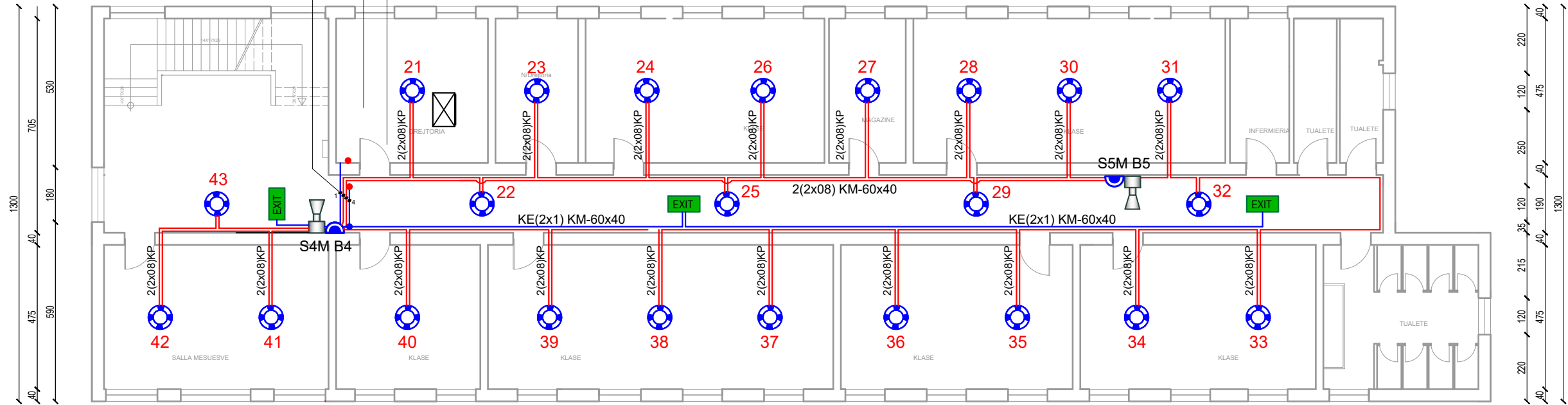



- KE(2x1) KM-100x40 - ZBRET NE KATIN PERDHE PER TABELAT "EXIT" NGA UPS NE "RACK-IT"



SHENIME TEKNIKE

- LINJAT KABLLORE TE SENSOREVE, SIRENAVE, BUTONAVE DHE TE TABELAVE "EXIT" NE KORIDORE, SHTRIHEN NE KANALINE HORIZONTALE, E CILA SHERBEN EDHE PER SISTEMIN E KAMERAVE "IP".
- LINJAT KABLLORE TE SENSOREVE BRENDA KLASAVE DHE AMBIENTEVE TE TJERA, SHTRIHEN NE KANALINE PLASTIKE 15x10mm NE NGJITJE DHE FIKSIM ME VIDE+UPA PLASTIKE.
- LINJAT KABLLORE TE SIRENAVE DHE SENSOREVE NE PJESEN VERTIKALE CENTRAL "MNZ" DERI TEK KANALINAT HORIZONTALE DHE KORIDOR KATI PERDHE DERI NE KORIDOR KATI TRETË, SHTRIHEN NE KANALINE PLASTIKE 100x40.

LEGJENDA

-  CENTRAL MNZ + GSM 4 ZONA- 41 SENSOR
-  KUTI DERIVACIONI PT-1,PT-2,PT-5,PT-7,PT-8
-  SENSOR TYMI - TEMPERATURE - 25 M²
-  BUTON SINJALIZIMI ME THYERJE XHAMI
-  SIRENË ALARMI BRENDA, JASHTË NDËRTESE
-  TABELË DREJTIM LEVIZJE "EXIT" E NDRIÇUAR NGA SISTEMI "UPS".
-  KABINET PER RRJETET 60x60x24U

E-14

| | | | |
|---|--|--|--|
| Porositi :  | Projektoi: "LENI-ING" sh.p.k Administrator Ing.Nikoll Paluca <small>Adresa: Rr. Uran Pano, Pallati 12 kat, Kati 2 (Mbrapa VEVE Center, Bulevardi Zogu i Pare) Mobile: 0682042270 Email: info@lени-ing.al</small> | Grupi i Projektimit: Arkitekt Albert LLeshi A.1269/1 Arkitekt Jozefina Paluca Ing. Strukturist Nikoll Paluca K.0001 Ing. Mekanik Franc Marku M.1282 Ing. Elektrik Nikoll Pali E.0157 Ing. Mekanik Tomi Gjoka M.1361/1 | Objekti: RIKONSTRUKSIONI I SHKOLLES "AZEM HAJDARI" Faza: Projekt - Zbatimi Emërtimi i Fletës: SINJALISTIKA KATI PARE Shkalla: Sh 1: 120 Tiranë 2021 EL - 14 |
|---|--|--|--|

INSTALIMET E SISTEMIT TE SINJALIZIMIT TE ZJARRIT DHE TABELAVE "EXIT" TE NDRIÇUARA KATI DYTË

- KE(2x1) KM- 60x40 - PER TABELEN "EXIT" NE HOLLIN E KATIT
- 1(2x08) KM- 60x40 - PER SIRENEN BRENDA NDERTESSES S6M
- 1(2x08) KM- 60x40 - PER VAZHDIMIN E LINJES SE SENSOREVE
- KE(2x1) KM- 60x40 - PER TABELAT "EXIT" NE KORIDOR

- 2(2x08) KM-100x40 - NGJITEN NE KATIN E TRETJE PER SENSORET 66÷88 DHE SIRENAT S8M, S9M

- KE(2x1) KM-100x40 - NGJITET NE KATIN E TRETJE, PER TABELAT "EXIT" NGA UPS NE "RACK-IT"

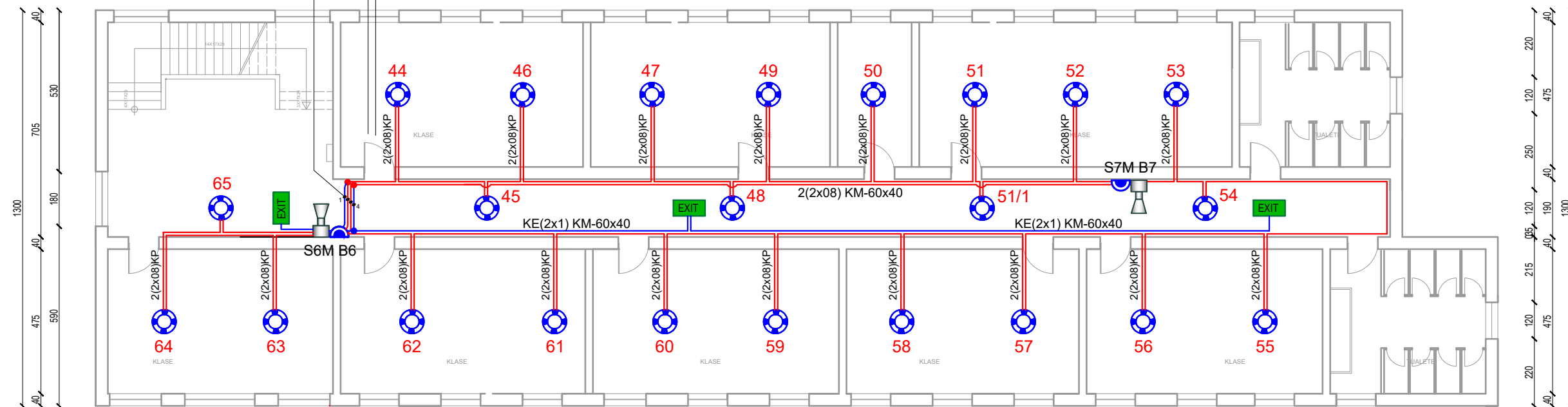

SHENIME TEKNIKE

- LINJAT KABLLORE TE SENSOREVE, SIRENAVE, BUTONAVE DHE TE TABELAVE "EXIT" NE KORIDORE, SHTRIHEN NE KANALINE HORIZONTALE, E CILA SHERBEN EDHE PER SISTEMIN E KAMERAVE "IP".
- LINJAT KABLLORE TE SENSOREVE BRENDA KLASAVE DHE AMBIENTEVE TE TJERA, SHTRIHEN NE KANALINE PLASTIKE 15x10mm NE NGJITJE DHE FIKSIM ME VIDE+UPA PLASTIKE.
- LINJAT KABLLORE TE SIRENAVE DHE SENSOREVE NE PJESEN VERTIKALE CENTRAL "MNZ" DERI TEK KANALINAT HORIZONTALE DHE KORIDOR KATI PERDHE DERI NE KORIDOR KATI TRETJE, SHTRIHEN NE KANALINE PLASTIKE 100x40.

LEGJENDA

- CENTRAL MNZ + GSM 4 ZONA- 41 SENSOR
- KUTI DERIVACIONI PT-1,PT-2,PT-5,PT-7,PT-8
- SENSOR TYMI - TEMPERATURE - 25 M²
- BUTON SINJALIZIMI ME THYERJE XHAMI
- SIRENË ALARMI BRENDA, JASHTË NDËRTESE
- TABELË DREJTIM LEVIZJE "EXIT" E NDRIÇUAR NGA SISTEMI "UPS".
- KABINET PER RRJETET 60x60x24U

E-15

| | | | |
|--|--|--|--|
| Porositi : Bashkia Shkodër | Projektoi: "LENI-ING" sh.p.k Administrator Ing.Nikoll Paluca <small>Adresa: Rr. Uran Pano, Pallati 12 kat, Kati 2 (Mbrapa VEVE Center, Bulevardi Zogu i Pare) Mobile: 0682042270 Email: info@ieni-ing.al</small> | Grupi i Projektimit: Arkitekt Albert Lleshi A.1269/1 Arkitekt Jozefina Paluca Ing. Strukturist Nikoll Paluca K.0001 Ing. Mekanik Franc Marku M.1282 Ing. Elektrik Nikoll Pali E.0157 Ing. Mekanik Tomi Gjoka M.1361/1 | Objekti: RIKONSTRUKSIONI I SHKOLLES "AZEM HAJDARI" Faza: Projekt - Zbatimi Emërtimi i Fletës: SINJALISTIKA KATI DYTE Shkalla: Sh 1: 120 Tiranë 2021 EL - 15 |
|--|--|--|--|

INSTALIMET E SISTEMIT TE SINJALIZIMIT TE ZJARRIT DHE TABELAVE "EXIT" TE NDRIÇUARA KATI TRETË

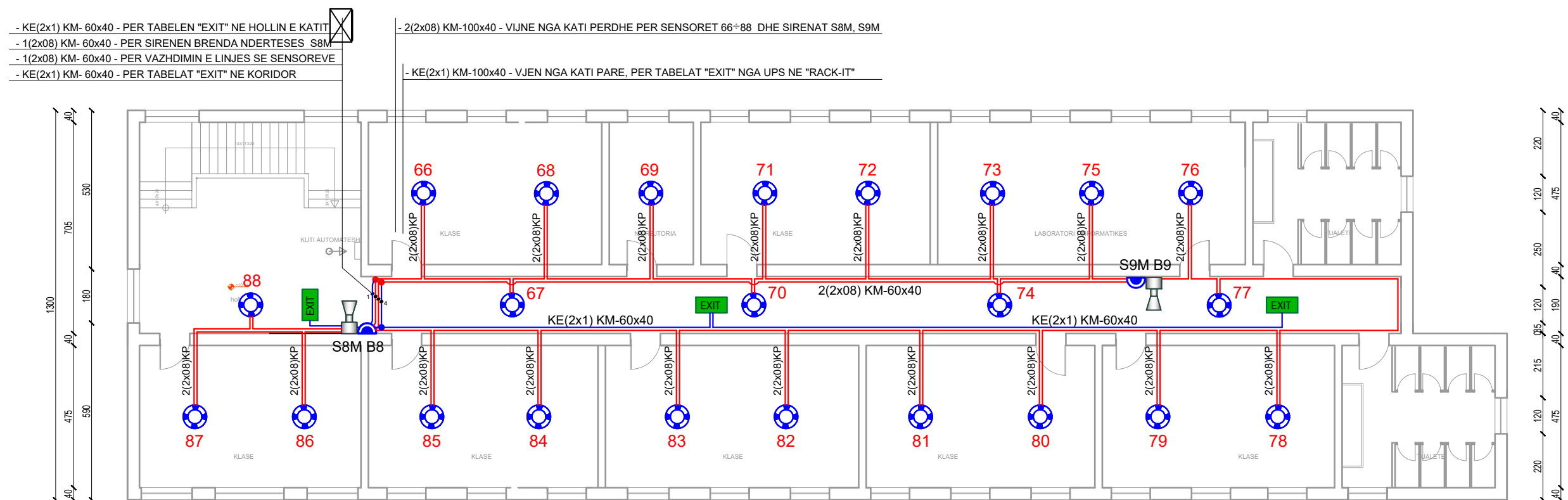

SHENIME TEKNIKE

- LINJAT KABLORE TE SENSOREVE, SIRENAVE, BUTONAVE DHE TE TABELAVE "EXIT" NE KORIDORE, SHTRIHEN NE KANALINE HORIZONTALE, E CILA SHERBEN EDHE PER SISTEMIN E KAMERAVE "IP".
- LINJAT KABLORE TE SENSOREVE BRENDA KLASAVE DHE AMBIENTEVE TE TJERA, SHTRIHEN NE KANALINE PLASTIKE 15x10mm NE NGJITJE DHE FIKSIM ME VIDE+UPA PLASTIKE.
- LINJAT KABLORE PER SIRENEN DHE BUTONIN JASHTË NDERTESE, NGA KANALINA PLASTIKE NE KORIDOR, SHTRIHET NE TUB PLASTIK FLEKSIBEL Ø25mm NEN SUVATIM I CILI VENDOSËT NE KETE FAZE TE PUNIMEVE, BASHKE ME KANALINEN PLASTIKE NE KORIDORE.
- LINJAT KABLORE TE SIRENAVE DHE SENSOREVE NE PJESEN VERTIKALE CENTRAL "MNZ" DERI TEK KANALINAT HORIZONTALE DHE KORIDOR KATI PERDHE DERI NE KORIDOR KATI TRETË, SHTRIHEN NE KANALINE PLASTIKE 100x40.

LEGJENDA

- CENTRAL MNZ + GSM 4 ZONA- 41 SENSOR
- KUTI DERIVACIONI PT-1,PT-2,PT-5,PT-7,PT-8
- SENSOR TYMI - TEMPERATURE - 25 M²
- BUTON SINJALIZIMI ME THYERJE XHAMI
- SIRENË ALARMI BRENDA, JASHTË NDERTESE
- TABELË DREJTIM LEVIZJE "EXIT" E NDRIÇUAR NGA SISTEMI "UPS".
- KABINET PER RRJETET 60x60x24U

E-16

| | | | |
|--|--|---|--|
| Porositi : Bashkia Shkodër | Projektoi: "LENI-ING" sh.p.k Administrator Ing.Nikoll Paluca <small>Adresa: Rr. Uran Pano, Pallati 12 kat, Kati 2 (Mbrapa VEVE Center, Bulevardi Zogu i Pare) Mobile: 0682042270 Email: info@lени-ing.al</small> | Grupi i Projektimit: Arkitekt Albert Lleshi A.1269/1 Arkitekt Jozefina Paluca Ing. Strukturist Nikoll Paluca K.0001 Ing. Mekanik Franc Marku M.1282 Ing. Elektrik Nikoll Pali E.0157 Ing. Mekanik Tomi Gjoka M.1361/1 | Objekti: RIKONSTRUKSIONI I SHKOLLES "AZEM HAJDARI" Fazat: Projekt - Zbatimi Emërtimi i Fletës: SINJALISTIKA KATI TRETË Shkalla: Sh 1: 120 Tiranë 2021 EL - 16 |
|--|--|---|--|

INSTALIMET E SISTEMIT AUDIOFONI DHE ZILEVE ELEKTRIKE NE KORIDOR KATI PËRDHE

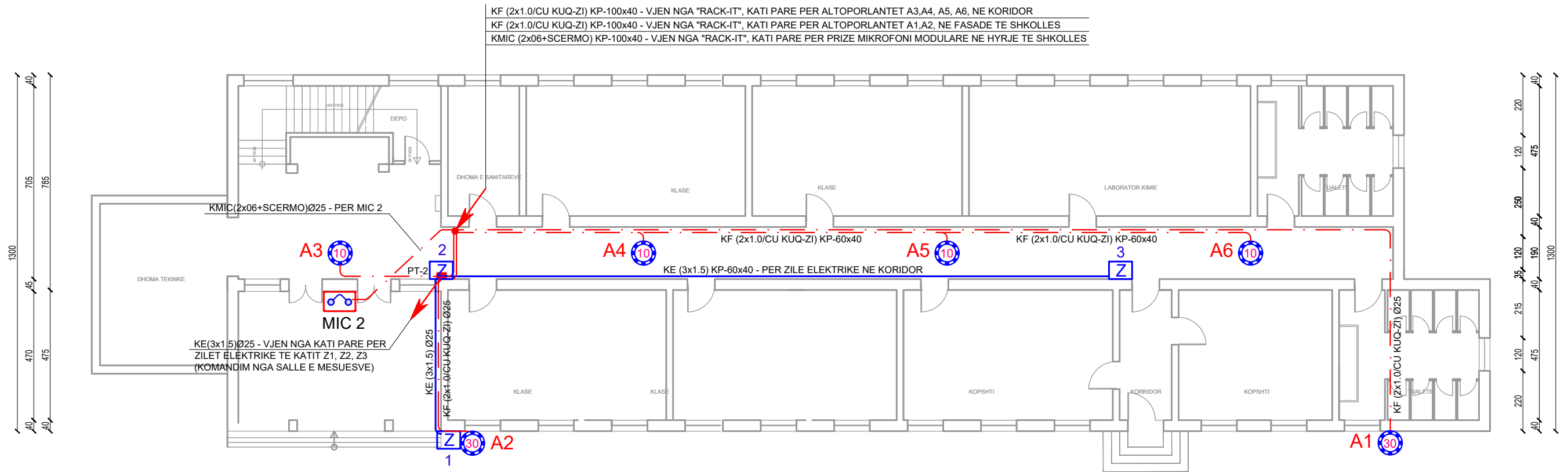

SHENIME TEKNIKE

- AMPLIFIKATORI + MIXER PARASHIKOHET TE MONTOHEN ME "RACK-IT" NE ZYREN E DREJTORISE.
- KABLOT E FONISE PER ALTOPORLANTET 10W NE KORIDORE PARASHIKOHET TE VENDOSEN NE KANALINE PLASTIKE 100x40 / VERTIKALE DHE 60x40 / PERIMETRALE. NE PJESEN NGA KANALINE PLASTIKE 60x40 DERI TEK ALTOPORLANTI KORESPONDUES VENDOSET NE KANALINE PLASTIKE NE NGJITJE 15x10.
- KABLOT ELEKTRIK TE SISTEMIT TE ZILEVE ELEKTRIKE SHTRIHEN NE KANALINE PLASTIKE 60x40 / PERIMETRALE DHE NE TUB PLASTIK Ø25 / VERTIKALE.
- NE ÇDO KORIDOR MONTOHEN NGA 2 ZILE ELEKTRIKE NE LARTESINE 250÷280cm, MBI DYSHEME
- NE FASADEN E NDERTESES AFER HYRJES KRYESORE MONTOHET NJE ZILE ELKTRIKE NE LARTESINE 300cm, MBI PLANIN E DYSHEMESE.

LEGJENDA

- APARATURE/MIKROFON
- KUTI DERIVACIONI PT-1,PT-2,PT-5,PT-7,PT-8
- ALTOPORLANT AUDIOFONIK
- ZILE ELEKTRIKE NE KORIDOR
- KABINET PER RRJETET 60x60x24
- KABËLL PËR
- KABËLL PËR

E-17

| | | | |
|--|--|---|--|
| Porositi : Bashkia Shkodër | Projektoi: "LENI-ING" sh.p.k Administrator Ing.Nikoll Paluca Adresa: Rr. Uran Pano, Pallati 12 kat, Kati 2 (Mbrapa VEVE Center, Bulevardi Zogu i Pare) Mobile: 0682042270 Email: info@lени-ing.al | Grupi i Projektimit: Arkitekt Albert Lleshi A.1269/1 Arkitekt Jozefina Paluca Ing. Strukturist Nikoll Paluca K.0001 Ing. Mekanik Franc Marku M.1282 Ing. Elektrik Nikoll Pali E.0157 Ing. Mekanik Tomi Gjoka M.1361/1 | Objekti: RIKONSTRUKSIONI I SHKOLLES "AZEM HAJDARI" Faza: Projekt - Zbatimi Emërtimi i Fletës: AUDIOFONIA KATI PERDHE Shkalla: Sh 1: 120 Tiranë 2021 EL - 17 |
|--|--|---|--|

INSTALIMET E SISTEMIT AUDIOFONI DHE ZILEVE ELEKTRIKE NE KORIDOR KATI PARË

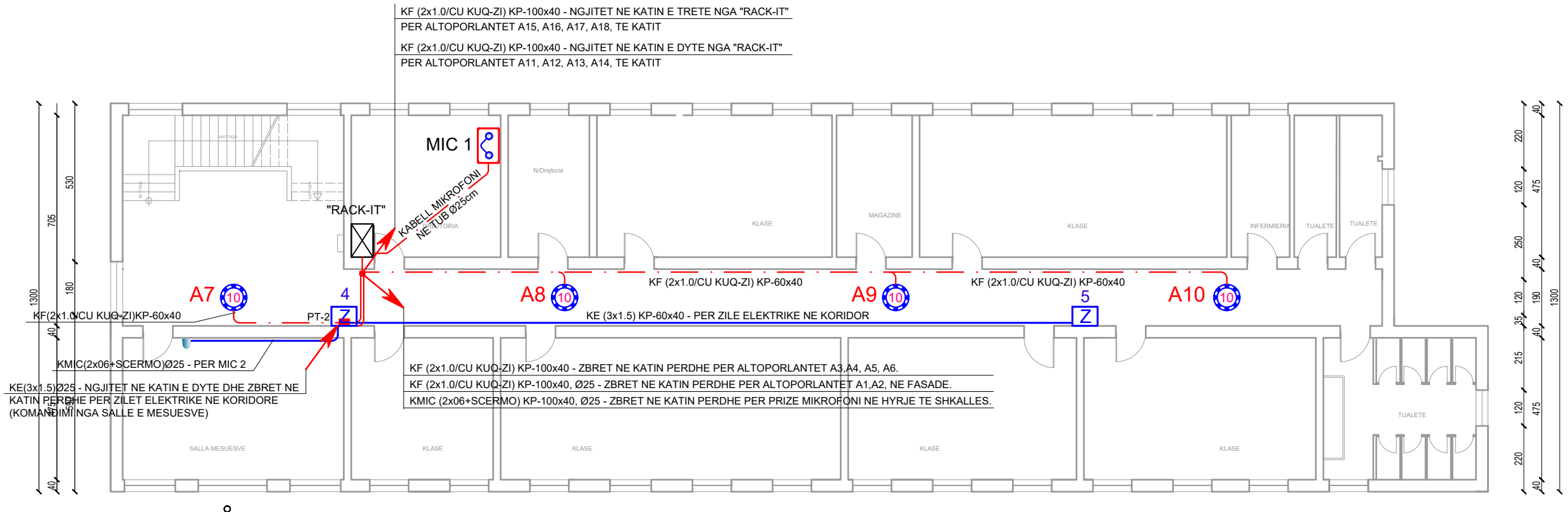

SHENIME TEKNIKE

- AMPLIFIKATORI + MIXER PARASHIKOHET TE MONTOHEN ME "RACK-IT" NE ZYREN E DREJTORISE.
- KABLLOT E FONISE PER ALTOPORLANTET 10W NE KORIDORE PARASHIKOHET TE VENDOSEN NE KANALINE PLASTIKE 100x40 / VERTIKALE DHE 60x40 / PERIMETRALE. NE PJESEN NGA KANALINE PLASTIKE 60x40 DERI TEK ALTOPORLANTI KORESPONDUES VENDOSSET NE KANALINE PLASTIKE NE NGJITJE 15x10.
- KABLLOT ELEKTRIK TE SISTEMIT TE ZILEVE ELEKTRIKE SHTRIHEN NE KANALINE PLASTIKE 60x40 / PERIMETRALE DHE NE TUB PLASTIK Ø25 / VERTIKALE.
- NE ÇDO KORIDOR MONTOHEN NGA 2 ZILE ELEKTRIKE NE LARTESINE 250÷280cm, MBI DYSHEME
- NE FASADEN E NDERTESES AFER HYRJES KRYESORE MONTOHET NJE ZILE ELKTRIKE NE LARTESINE 300cm, MBI PLANIN E DYSHEMESE.

LEGJENDA

- APARATURE/MIKROFON
- KUTI DERIVACIONI PT-1,PT-2,PT-5,PT-7,PT-8
- ALTOPORLANT AUDIOFONIK
- ZILE ELEKTRIKE NE KORIDOR
- KABINET PER RRJETET 60x60x24
- KABËLL PËR
- KABËLL PËR

E-18

| | | | | | |
|---|--|---|--|------------------------|------------------------|
| Porositi :  Bashkia Shkodër | Projektoi: "LENI-ING" sh.p.k Administrator Ing.Nikoll Paluca Adresa: Rr. Uran Pano, Pallati 12 kat, Kati 2 (Mbrapa VEVE Center, Bulevardi Zogu i Pare) Mobile: 0682042270 Email: info@lени-ing.al | Grupi i Projektimit: Arkitekt Albert Lleshi A.1269/1 Arkitekt Jozefina Paluca Ing. Strukturist Nikoll Paluca K.0001 Ing. Mekanik Franc Marku M.1282 Ing. Elektrik Nikoll Pali E.0157 Ing. Mekanik Tomi Gjoka M.1361/1 | Objekti: RIKONSTRUKSIONI I SHKOLLES "AZEM HAJDARI" | | |
| | | | Faza: Projekt - Zbatimi | | |
| | | Emërtimi i Fletës: AUDIOFONIA KATI PARE | | Shikalla: Sh 1: 120 | Tiranë 2021 EL - 18 |



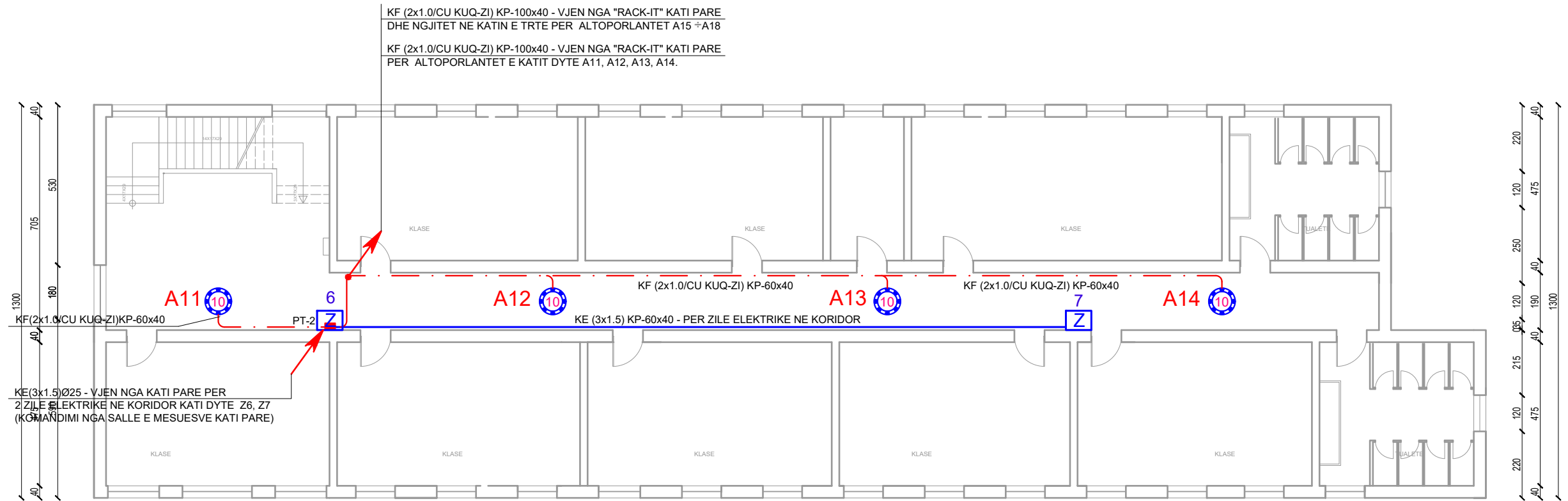



INSTALIMET E SISTEMIT AUDIOFONI DHE ZILEVE ELEKTRIKE NE KORIDOR KATI DYTË



SHENIME TEKNIKE

- AMPLIFIKATORI + MIXER PARASHIKOHET TE MONTOHEN ME "RACK-IT" NE ZYREN E DREJTORISE.
- KABLOTT E FONISE PER ALTOPORLANTET 10W NE KORIDORE PARASHIKOHET TE VENDOSEN NE KANALINE PLASTIKE 100x40 / VERTIKALE DHE 60x40 / PERIMETRALE. NE PJESEN NGA KANALINE PLASTIKE 60x40 DERI TEK ALTOPORLANTI KORESPONDUES VENDOSJET NE KANALINE PLASTIKE NE NGJITJE 15x10.
- KABLOTT ELEKTRIK TE SISTEMIT TE ZILEVE ELEKTRIKE SHTRIHEN NE KANALINE PLASTIKE 60x40 / PERIMETRALE DHE NE TUB PLASTIK Ø25 / VERTIKALE.
- NE ÇDO KORIDOR MONTOHEN NGA 2 ZILE ELEKTRIKE NE LARTESINE 250÷280cm, MBI DYSHEME
- NE FASADEN E NDERTESES AFER HYRJES KRYESORE MONTOHET NJE ZILE ELKTRIKE NE LARTESINE 300cm, MBI PLANIN E DYSHEMESE.

LEGJENDA

-  APARATURE/MIKROFON
-  KUTI DERIVACIONI PT-1,PT-2,PT-5,PT-7,PT-8
-  ALTOPORLANT AUDIOFONIK
-  ZILE ELEKTRIKE NE KORIDOR
-  KABINET PER RRJETET 60x60x24
-  KABËLL PËR
-  KABËLL PËR

E-19

| | | | |
|---|---|--|--|
| Porositi :  Bashkia Shkodër | Projektoi: "LENI-ING" sh.p.k Administrator Ing.Nikoll Paluca <small>Adresa: Rr. Uran Pano, Pallati 12 kat, Kati 2 (Mbrapa VEV Center, Bulevardi Zogu i Pare) Mobile: 0682042270 Email: info@lени-ing.al</small> | Grupi i Projektimit: Arkitekt Albert Lleshi A.1269/1 Arkitekt Jozefina Paluca Ing. Strukturist Nikoll Paluca K.0001 Ing. Mekanik Franc Marku M.1282 Ing. Elektrik Nikoll Pali E.0157 Ing. Mekanik Tomi Gjoka M.1361/1 | Objekti: RIKONSTRUKSIONI I SHKOLLES "AZEM HAJDARI" Faza: Projekt - Zbatimi Emërtimi i Fletës: AUDIOFONIA KATI DYTE Shkalla: Sh 1: 120 Tiranë 2021 EL - 19 |
|---|---|--|--|

INSTALIMET E SISTEMIT AUDIOFONI DHE ZILEVE ELEKTRIKE NE KORIDOR KATI TRETË

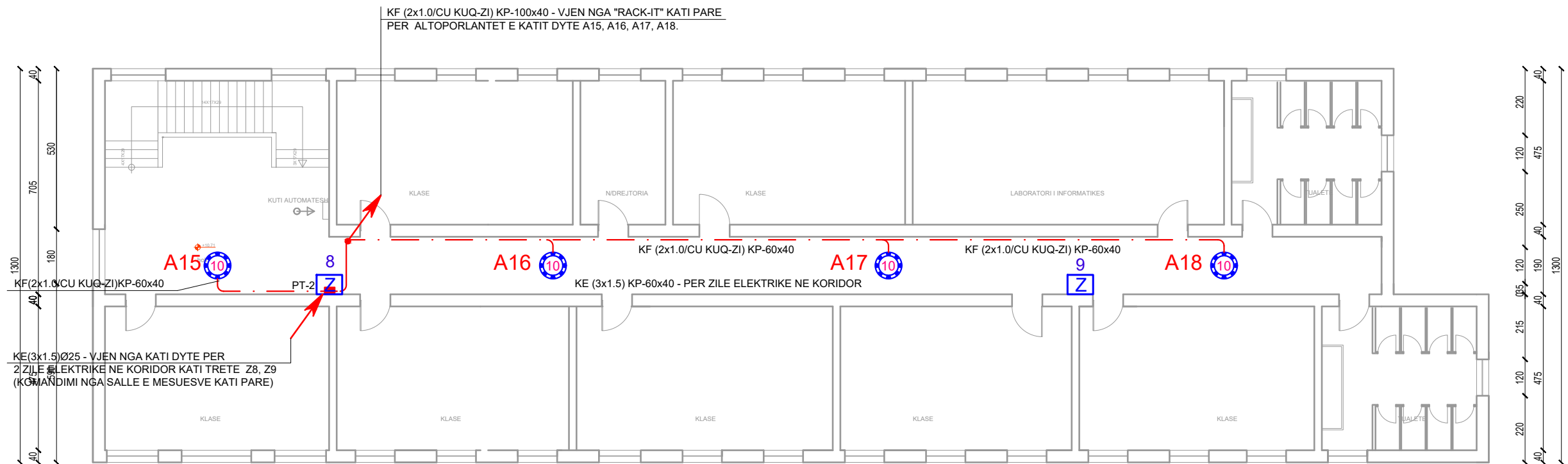

SHENIME TEKNIKE

- AMPLIFIKATORI + MIXER PARASHIKOHET TE MONTOHEN ME "RACK-IT" NE ZYREN E DREJTORESE.
- KABLLOT E FONISE PER ALTOPORLANTET 10W NE KORIDORE PARASHIKOHET TE VENDOSHEN NE KANALINE PLASTIKE 100x40 / VERTIKALE DHE 60x40 / PERIMETRALE. NE PJESEN NGA KANALINE PLASTIKE 60x40 DERI TEK ALTOPORLANTI KORESPONDUES VENDOSJET NE KANALINE PLASTIKE NE NGJITJE 15x10.
- KABLLOT ELEKTRIK TE SISTEMIT TE ZILEVE ELEKTRIKE SHTRIHEN NE KANALINE PLASTIKE 60x40 / PERIMETRALE DHE NE TUB PLASTIK Ø25 / VERTIKALE.
- NE ÇDO KORIDOR MONTOHEN NGA 2 ZILE ELEKTRIKE NE LARTESINE 250+280cm, MBI DYSHEME
- NE FASADEN E NDERTESES AFER HYRJES KRYESORE MONTOHET NJE ZILE ELKTRIKE NE LARTESINE 300cm, MBI PLANIN E DYSHEMESE.

LEGJENDA

- APARATURE/MIKROFON
- KUTI DERIVACIONI PT-1,PT-2,PT-5,PT-7,PT-8
- ALTOPORLANT AUDIOFONIK
- ZILE ELEKTRIKE NE KORIDOR
- KABINET PER RRJETET 60x60x24
- KABËLL PËR
- KABËLL PËR

E-20

| | | | |
|----------------|---|---|---|
| Porositi : | Projektoi: "LENI-ING" sh.p.k Administrator Ing.Nikoll Paluca Adresa: Rr. Uran Pano, Pallati 12 kat, Kati 2 (Mbrapa VEV Center, Bulevardi Zogu i Pare) Mobile: 0682042270 Email: info@lени-ing.al | Grupi i Projektimit: Arkitekt Albert Lleshi A.1269/1 Arkitekt Jozefina Paluca Ing. Strukturist Nikoll Paluca K.0001 Ing. Mekanik Franc Marku M.1282 Ing. Elektrik Nikoll Pali E.0157 Ing. Mekanik Tomi Gjoka M.1361/1 | Objekti: RIKONSTRUKSIONI I SHKOLLES "AZEM HAJDARI" Faza: Projekt - Zbatimi Emërtimi i Fletës: AUDIOFONIA KATI TRETË Shkalla: Sh 1: 120 Tiranë 2021 EL - 20 |
|----------------|---|---|---|

PLANI INSTALIMIT TË SISTEMIT TE TOKEZIMIT TE RRUFEPRITESIT NE SHESHIN E SHKOLLES

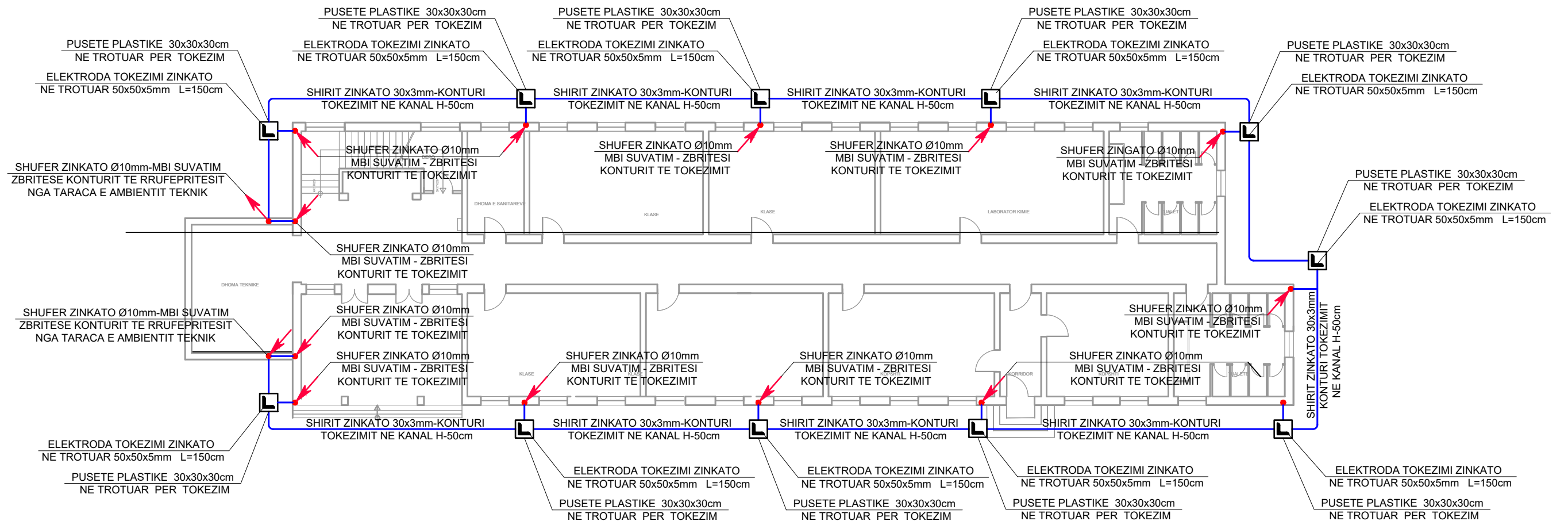

SHENIME TEKNIKE

- KONTURI TOKEZIMIT RRUFEPRITESIT SHTRIHET NE KANAL ME THELLESI 50cm, I CILI HAPET NE AFERSI TE TROTUARIT TE NDERTESES. NE AFERSI TE TROTUARIT VENDOHEN PUSAT PLASTIKE TE CILAT SHERBEJNE PER SHKEPUTJEN E KONTURIT TE RRUFEPRITESIT, PER MATJE PERIODIKE TE REZISTENCES SE KONTURIT TE TOKEZIMIT.
- PER KALIMET E SHUFRES ZINKATO Ø10mm NGA FASADA DREJT ELEKTRODES SE TOKEZIMIT NE PUSETE PLASTIKE, NE TROTUARIN E NDERTESES HAPET NJE KANAL NE BETON OSE PLLAKE BETONI (SIPAS MATERIALIT TE TROTUARIT) DHE MBYLLET.

LEGJENDA

- SHUFER ZINKATO Ø10mm
- ELEKTRODE TOKEZIMI SHIRIT ZINKATO 50x50x5mm, L=150cm
- SHIRIT ZINKATO 30x3mm, KONTURI I RRUFEPRITESIT DHE TOKEZIMIT
- PUSETE PLASTIKE 30x30x30cm, NE TROTUAR

Porositi :



Projektoi:

"LENI-ING" sh.p.k
Administrator Ing. Nikoll Paluca

Adresa: Rr. Uran Pano, Pallati 12 kat, Kati 2
(Mbrapa VEVE Center, Bulevardi Zogu i Pare)
Mobile: 0682042270
Email: info@lени-ing.al

Grupi i Projektimit:

| | | |
|------------------|-----------------|----------|
| Arkitekt | Albert Lleshi | A.1269/1 |
| Arkitekt | Jozefina Paluca | |
| Ing. Strukturist | Nikoll Paluca | K.0001 |
| Ing. Mekanik | Franc Marku | M.1282 |
| Ing. Elektrik | Nikoll Pali | E.0157 |
| Ing. Mekanik | Tom Gjoka | M.1361/1 |

Objekti: RIKONSTRUKSIONI I SHKOLLES "AZEM HAJDARI"

Faza: **Projekt - Zbatimi**

| | | |
|--------------------------------|-----------------------|------------------------|
| Emërtimi i Fletës: TOKEZIMI | Shkalla: Sh 1: 120 | Tiranë 2021 EL - 21 |
|--------------------------------|-----------------------|------------------------|

PLANI INSTALIMIT TË SISTEMIT TE RRUFEPRITESIT NE TARACEN E SHKOLLES

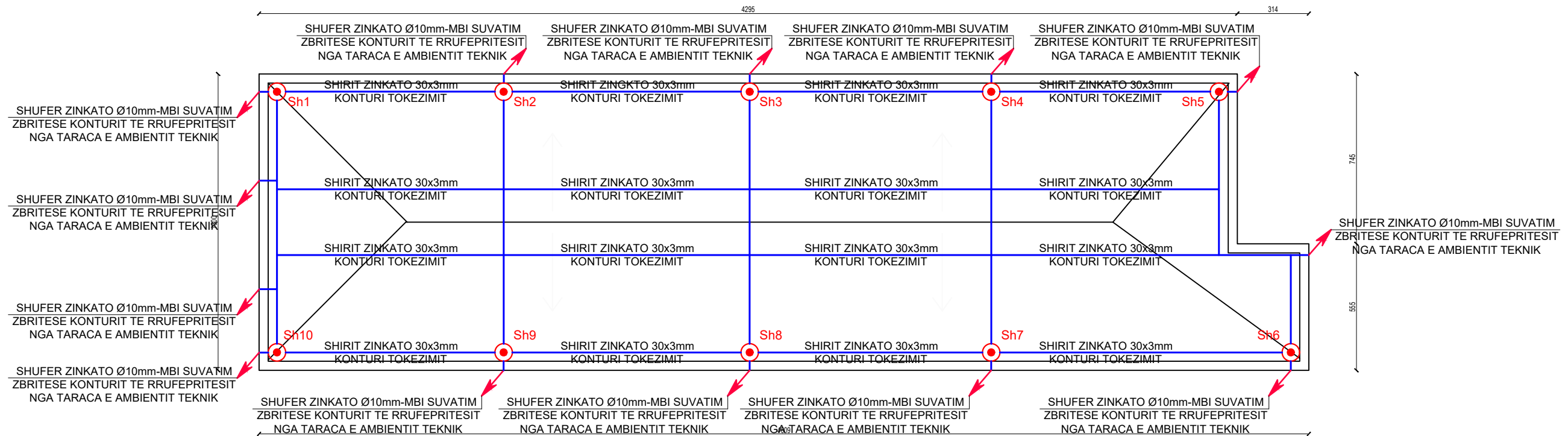

SHENIME TEKNIKE

- KONTURI TOKEZIMIT RRUFEPRITESIT SHTRIHET NE KANAL ME THELLESI 50cm, I CILI HAPET NE AFERSI TE TROTUARIT TE NDERTESES. NE AFERSI TE TROTUARIT VENDOSËN PUSËTAT PLASTIKE TE CILAT SHERBEJNE PER SHKEPUTJEN E KONTURIT TE RRUFEPRITESIT, PER MATJE PERIODIKE TE REZISTENCES SE KONTURIT TE TOKEZIMIT.
- PER KALIMET E SHUFRES ZINKATO Ø10mm NGA FASADA DREJT ELEKTRODES SE TOKEZIMIT NE PUSËTE PLASTIKE, NE TROTUARIN E NDERTESES HAPËT NJË KANAL NE BETON OSE PLLAKE BETONI (SIPAS MATERIALIT TE TROTUARIT) DHE MBYLLET.

LEGJENDA

- Sh
- SHTIZA METALIKE D=16mm, H=50cm
- ELEKTRODE TOKEZIMI ZINKATO "L" 50x50x5mm, L=150cm
- SHIRIT ZINGATO 30x3mm, KONTURI I RRUFEPRITESIT DHE TOKEZIMIT
- PUSËTE PLASTIKE 30x30x30cm, NE TROTUAR

| | | | |
|---|--|--|---|
| Porositi :  Bashkia Shkodër | Projektoi: "LENI-ING" sh.p.k Administrator Ing.Nikoll Paluca <small>Adresa: Rr. Uran Pano, Pallati 12 kat, Kati 2 (Mbrapa VEVE Center, Bulevardi Zogu i Pare) Mobile: 0682042270 Email: info@lени-ing.al</small> | Grupi i Projektimit: Arkitekt Albert LLeshi A.1269/1 Arkitekt Jozefina Paluca Ing. Strukturist Nikoll Paluca K.0001 Ing. Mekanik Franc Marku M.1282 Ing. Elektrik Nikoll Pali E.0157 Ing. Mekanik Tomi Gjoka M.1361/1 | Objekti: RIKONSTRUKSIONI I SHKOLLES "AZEM HAJDARI" Faza: Projekt - Zbatimi Emërtimi i Fletës: SISTEMI RRUFEPRITES Shkalla: Sh 1: 120 Tiranë 2021 EL - 22 |
|---|--|--|---|

SKEMA ELEKTRIKE E FURNIZIMIT DHE SHPERNDARJES SE ENERGJISE NGA PANELIT ELEKTRIK KRYESOR NE KATIN PERDHE

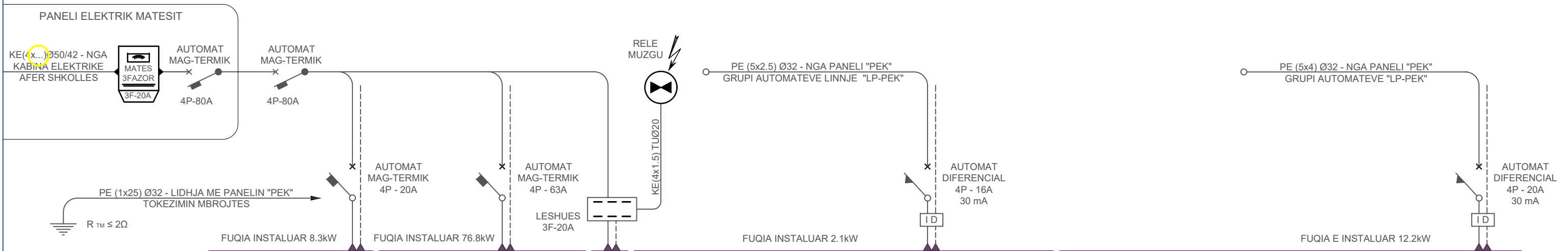

PANEL ELEKTRIK METALIK JAShte MURI 198(8x24) MODULE, PAISUR ME AKSESORE, KLEMERI PER NULIN, TOKEZIMIN DHE FAZAT E LINJAVE ELEKTRIKE.

| 01 | NR. LINJES | LN-PEK | LN-PE1 | LN-PE2 | LN-PE3 | LP-PEK | LP-PE1 | LP-PE2 | LP-PE3 | L-PEAT | L-NJ | L-1N | L-2N | L-3N | L-4N | L-5N | L-6N | L-7N | L-8N | L-9N | L-10N | L-1P | L-2P | L-3P | L-4P | L-5P | L-6P | L-7P | L-8P | L-9P | L-RR | L-RP | | | | | | | | | | | | | | | | | | | | | | | | | | | | | | | |
|----|-----------------------------|--|-----------|--|-----------|---|-----------|---|-----------|--|-----------|--|-------|--|-------|--|-------|--|-------|---|-------|---|-------|-----------------------------|-------|----------------------------|-------|--|-------|---|-------|--|--|------------------------------|--|----------------------------|--|----------------------------|--|----------------------------------|--|--|--|--------------------------------------|--|---------------------------------------|--|--------------------------------------|--|--------------------------------------|--|---------------------------------------|--|---------------------------------------|--|--------------------------------------|--|--------------------------------------|--|--------------------------------|--|-----------------------------|--|
| 02 | RRYMA AUTOMATIT (A) | 10 | 10 | 10 | 10 | 10 | 15 | 10 | 10 | 10 | 10 | 20 | 20 | 20 | 20 | 20 | 20 | 20 | 20 | 20 | 20 | 20 | 16 | 16 | 20 | 20 | 20 | 20 | 20 | 20 | 20 | 20 | | | | | | | | | | | | | | | | | | | | | | | | | | | | | | | |
| 03 | NR. POLEVE/MODULEVE | 2P/2M | 2P/2M | 2P/2M | 2P/2M | 2P/2M | 2P/2M | 2P/2M | 2P/2M | 2P/2M | 2P/2M | 2P/2M | 2P/2M | 2P/2M | 2P/2M | 2P/2M | 2P/2M | 2P/2M | 2P/2M | 2P/2M | 2P/2M | 2P/2M | 2P/2M | 2P/2M | 2P/2M | 2P/2M | 2P/2M | 2P/2M | 2P/2M | 2P/2M | 2P/2M | | | | | | | | | | | | | | | | | | | | | | | | | | | | | | | | |
| 04 | AFTESIA ÇKYÇESE (KA) | 4.5-C | 4.5-C | 4.5-C | 4.5-C | 4.5-C | 4.5-C | 4.5-C | 4.5-C | 4.5-C | 4.5-C | 4.5-C | 4.5-C | 4.5-C | 4.5-C | 4.5-C | 4.5-C | 4.5-C | 4.5-C | 4.5-C | 4.5-C | 4.5-C | 4.5-C | 4.5-C | 4.5-C | 4.5-C | 4.5-C | 4.5-C | 4.5-C | 4.5-C | 4.5-C | | | | | | | | | | | | | | | | | | | | | | | | | | | | | | | | |
| 05 | MARKA PERCJELLESIT | N | 0 | 7 | V | -- | K | N | 0 | 7 | V | -- | K | N | 0 | 7 | V | -- | K | N | 0 | 7 | V | -- | 7 | V | -- | K | N | 0 | 7 | V | | | | | | | | | | | | | | | | | | | | | | | | | | | | | | | |
| 06 | SEKSIONI (mm ²) | 2x1.5 | 2x1.5 | 2x1.5 | 2x1.5 | 2x1.5 | 2x1.5 | 2x1.5 | 2x1.5 | 2x1.5 | 2x1.5 | 3x4 | 3x4 | 3x4 | 3x4 | 3x4 | 3x4 | 3x4 | 3x4 | 3x4 | 3x4 | 3x4 | 3x2.5 | 3x2.5 | 3x4 | 3x4 | 3x4 | 3x4 | 3x4 | 3x4 | 3x4 | | | | | | | | | | | | | | | | | | | | | | | | | | | | | | | | |
| 07 | MENYRA VENDOSJES | Ø25 PRIZA | Ø25 PRIZA | Ø25 PRIZA | Ø25 PRIZA | Ø25 PRIZA | Ø25 PRIZA | Ø25 PRIZA | Ø25 PRIZA | Ø25 PRIZA | Ø25 PRIZA | Ø25 | Ø25 | Ø25 | Ø25 | Ø25 | Ø25 | Ø25 | Ø25 | Ø25 | Ø25 | Ø25 | Ø25 | Ø25 | Ø25 | Ø25 | Ø25 | Ø25 | Ø25 | Ø25 | Ø25 | | | | | | | | | | | | | | | | | | | | | | | | | | | | | | | | |
| 08 | GJATESIA LINJES (ml) | 9.2 | 12.2 | 23.4 | 37.2 | 29.4 | 27.8 | 10.4 | 6.8 | 10.4 | 8.8 | 5.2 | 8.8 | 12.2 | 23.4 | 27.8 | 29.4 | 27.8 | 19.2 | 10.4 | 6.8 | 10.4 | 1.6 | Ø25 | 25.8 | 31.8 | 30.6 | 30.2 | 13.8 | 6.8 | 21.3 | | | | | | | | | | | | | | | | | | | | | | | | | | | | | | | | |
| 09 | FUQIA MAX.LINJES (KW) | 0.2 | 0.2 | 0.2 | 0.3 | 0.2 | 0.2 | 0.2 | 0.1 | 0.1 | 0.3 | 1.2 | 1.2 | 1.2 | 1.2 | 1.2 | 1.2 | 1.2 | 1.2 | 1.2 | 1.2 | 1.2 | 1.2 | 0.2 | 1.0 | 1.2 | 1.2 | 1.2 | 1.2 | 0.2 | 1.2 | | | | | | | | | | | | | | | | | | | | | | | | | | | | | | | | |
| 10 | FAZIMI | AOT | BOT | COT | AOT | BOT | COT | AOT | BOT | COT | BOT | AOT | BOT | COT | AOT | BOT | COT | AOT | BOT | COT | AOT | BOT | COT | AOT | AOT | BOT | COT | AOT | BOT | COT | BOT | COT | | | | | | | | | | | | | | | | | | | | | | | | | | | | | | | |
| 11 | DESTINACIONI | FURNIZIM GRUPI AUTOMATEVE TE NDRICIMIT, KATI PERDHE NGA PANELI "PEK" | | FURNIZIM GRUPI AUTOMATEVE TE NDRICIMIT, TE PANELI "PE-1" KATI PARE | | FURNIZIM GRUPI AUTOMATEVE TE NDRICIMIT TE PANELI "PE-2" KATI DYTE | | FURNIZIM GRUPI AUTOMATEVE TE NDRICIMIT TE PANELI "PE-3" KATI TRETJE | | FURNIZIM GRUPI AUTOMATEVE TE PRIZAVE, KATI PERDHE NGA PANELI "PEK" | | FURNIZIM GRUPI AUTOMATEVE TE PRIZAVE, TE PANELI "PE-1" KATI PARE | | FURNIZIM GRUPI AUTOMATEVE TE PRIZAVE, TE PANELI "PE-2" KATI DYTE | | FURNIZIM GRUPI AUTOMATEVE TE PRIZAVE, TE PANELI "PE-3" KATI TRETJE | | FURNIZIM ME ENERGJI ELEKTRIKE, PANELI "PE-AT" TE AMBIENTI TEKNIK KATI PERDHE | | FURNIZIM GRUPI AUTOMATEVE TE NDRICIMIT, TE RRETHIMIT DHE TE SHESHIT TE SHKOLLES | | NDRICIM DEPO, DHOME SANITARE SHKALLE, HYRJE - 4COPE | | PNDRICIM KLASA Nr.1 - 3COPE | | NDRICIM KLASA Nr.2 - 3COPE | | NDRICIM KLASA Nr.3, KABINET I KIMISE - 4COPE | | NDRICIM BLOKU BANJOVE TE KATI - 2+2COPE | | NDRICIM KOPSHTI Nr.4+KORIDORI KOPSHTIT - 3COPE | | NDRICIM KOPSHTI Nr.5 - 4COPE | | NDRICIM KLASA Nr.6 - 3COPE | | NDRICIM KLASA Nr.7 - 3COPE | | NDRICIM KORIDORI I KATIT - 5COPE | | PRIZA ELEKTRIKE NE KORIDOR HYRJE, DHOMA SANITAREVE 3COPE | | PRIZA ELEKTRIKE NE KLASEN Nr.1 3COPE | | FPRIZA ELEKTRIKE NE KLASEN Nr.2 3COPE | | PRIZA ELEKTRIKE NE KLASEN Nr.3 4COPE | | PRIZA ELEKTRIKE NE KLASEN Nr.3 3COPE | | PRIZA ELEKTRIKE NE KOPSHTI Nr.4 3COPE | | PRIZA ELEKTRIKE NE KOPSHTI Nr.5 3COPE | | PRIZA ELEKTRIKE NE KLASEN Nr.6 3COPE | | PRIZA ELEKTRIKE NE KLASEN Nr.7 3COPE | | REZERVE NE PANEL PER NDRICIMIN | | REZERVE NE PANEL PER PRIZAT | |



Porositi :
"LENI-ING" sh.p.k
Administrator Ing.Nikoll Paluca
Adresa: Rr. Uran Pano, Pallati 12 kat, Kati 2 (Mbrapa VEVE Center, Bulevardi Zogu i Pare)
Mobile: 0682042270
Email: info@lени-ing.al

Grupi i Projektimit:
Arkitekt Albert LLeshi A.1269/1
Arkitekt Jozefina Paluca
Ing. Strukturist Nikoll Paluca K.0001
Ing. Mekanik Franc Marku M.1282
Ing. Elektrik Nikoll Pali E.0157
Ing. Mekanik Tomi Gjoka M.1361/1

Objekti: RIKONSTRUKSIONI I SHKOLLES "AZEM HAJDARI"
Faza: Projekt - Zbatimi
Emërtimi i Fletës: SKEMA ELEKTRIKE
Shkalla: Sh 1: 120
Tiranë 2021
EL - 23

SKEMA ELEKTRIKE E PANELIT "PE-1" MONTUAR NE KORIDOR KATI PARE

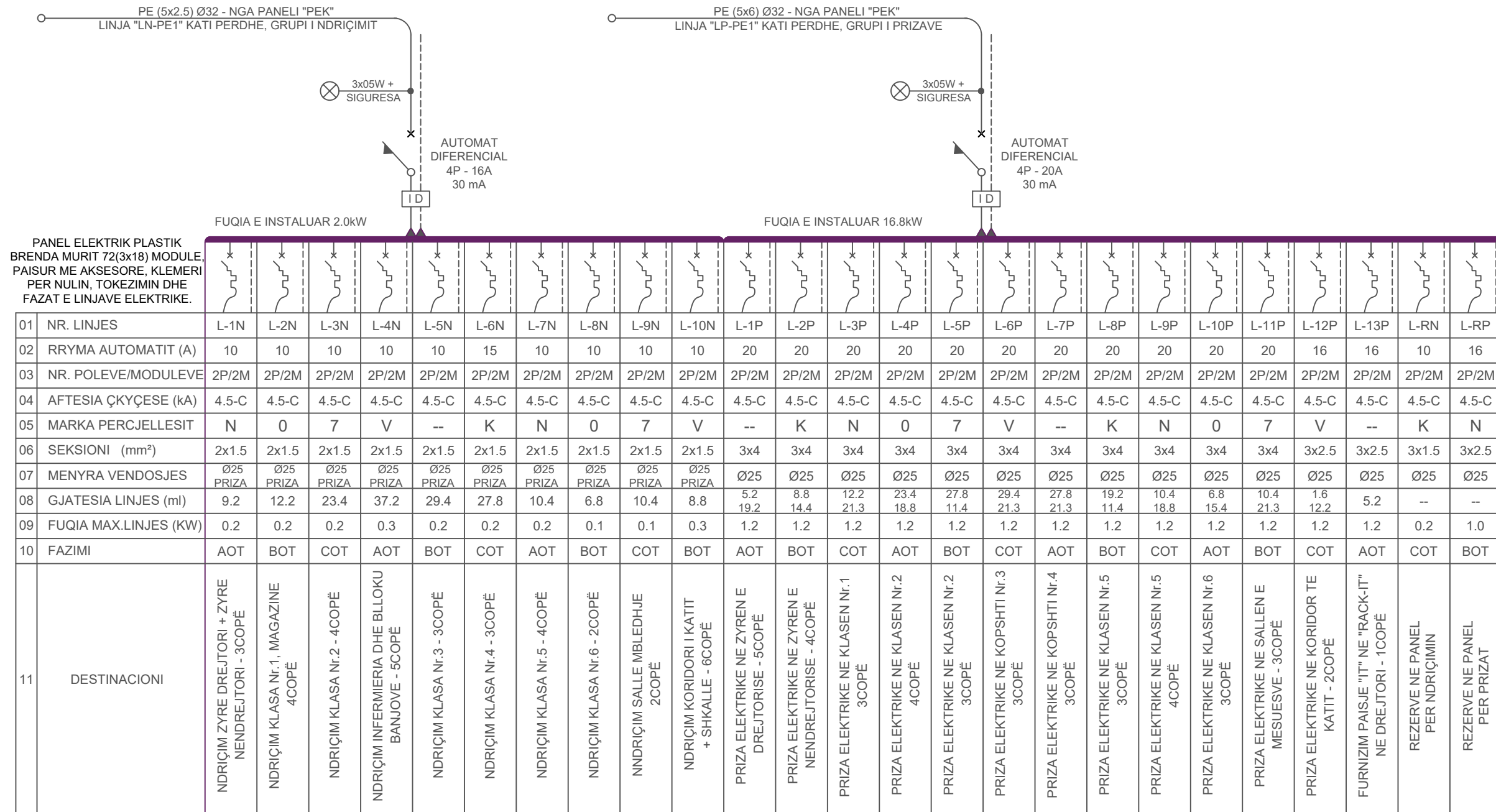

Porositi :



Projektoi:

"LENI-ING" sh.p.k
Administrator Ing.Nikoll Paluca

Adresa: Rr. Uran Pano, Pallati 12 kat, Kati 2
(Mbrapa VEVE Center, Bulevardi Zogu i Pare)
Mobile: 0682042270
Email: info@lени-ing.al

Grupi i Projektimit:

| | | |
|------------------|-----------------|----------|
| Arkitekt | Albert LLeshi | A.1269/1 |
| Arkitekt | Jozefina Paluca | |
| Ing. Strukturist | Nikoll Paluca | K.0001 |
| Ing. Mekanik | Franc Marku | M.1282 |
| Ing. Elektrik | Nikoll Pali | E.0157 |
| Ing. Mekanik | Tomi Gjoka | M.1361/1 |

Objekti: RIKONSTRUKSIONI I SHKOLLES "AZEM HAJDARI"

Faza: Projekt - Zbatimi

| | | |
|---------------------------------------|-----------------------|------------------------|
| Emërtimi i Fletës: SKEMA ELEKTRIKE | Shkalla: Sh 1: 120 | Tiranë 2021 EL - 24 |
|---------------------------------------|-----------------------|------------------------|

SKEMA ELEKTRIKE E PANELIT "PE-2" MONTUAR NE KORIDOR KATI DYTE

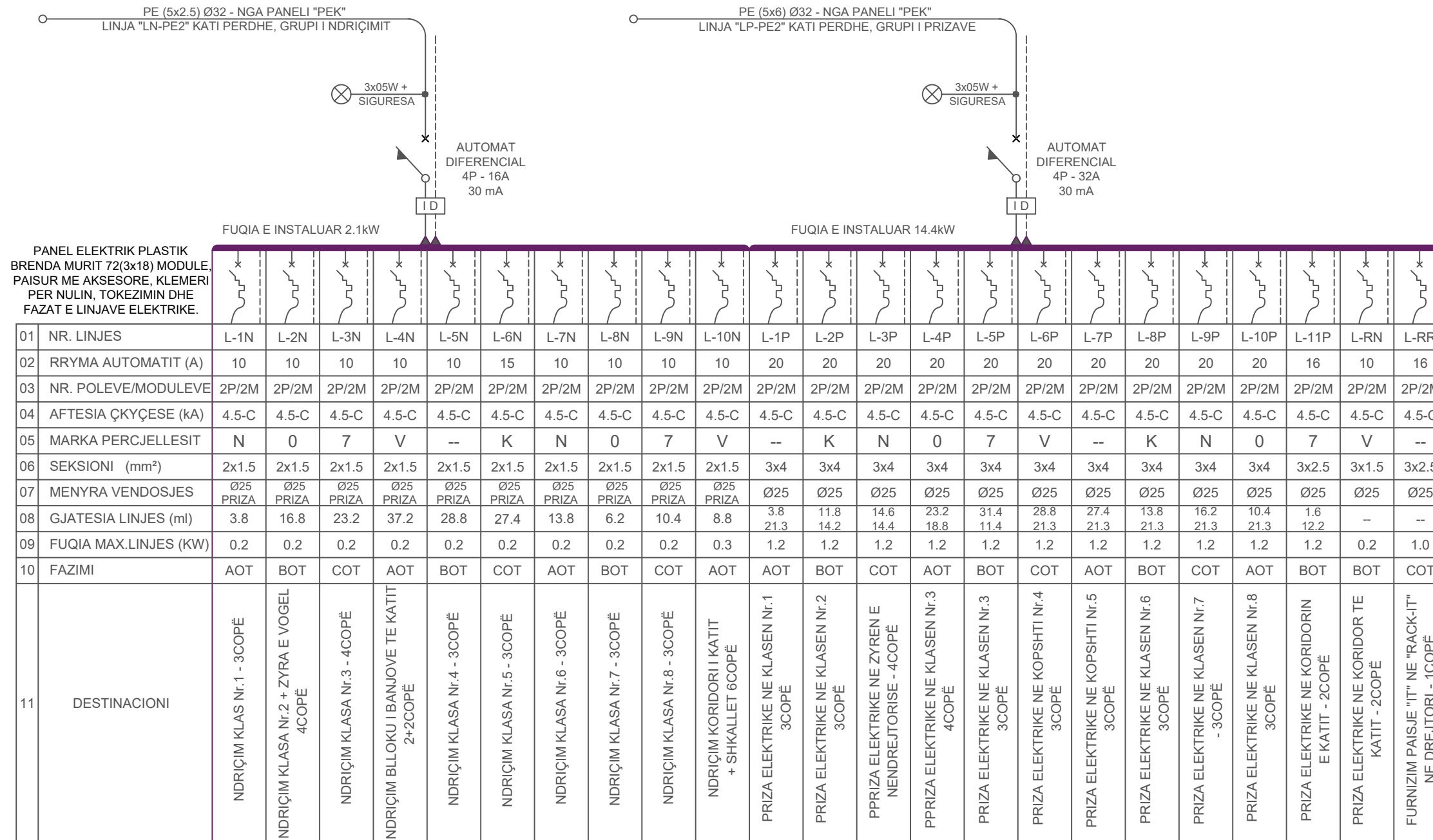

| | | | |
|--|--|---|---|
| Porositi : Bashkia Shkodër | Projektoi: "LENI-ING" sh.p.k Administrator Ing.Nikoll Paluca <small>Adresa: Rr. Uran Pano, Pallati 12 kat, Kati 2 (Mbrapa VEVE Center, Bulevardi Zogu i Pare) Mobile: 0682042270 Email: info@ieni-ing.al</small> | Grupi i Projektimit: Arkitekt Albert Lleshi A.1269/1 Arkitekt Jozefina Paluca Ing. Strukturist Nikoll Paluca K.0001 Ing. Mekanik Franc Marku M.1282 Ing. Elektrik Nikoll Pali E.0157 Ing. Mekanik Tomi Gjoka M.1361/1 | Objekti: RIKONSTRUKSIONI I SHKOLLES "AZEM HAJDARI" Faza: Projekt - Zbatimi Emërtimi i Fletës: SKEMA ELEKTRIKE Shkalla: Sh 1: 120 Tiranë 2021 EL - 25 |
|--|--|---|---|

SKEMA ELEKTRIKE E PANELIT "PE-3" MONTUAR NE KORIDOR KATI TRETË

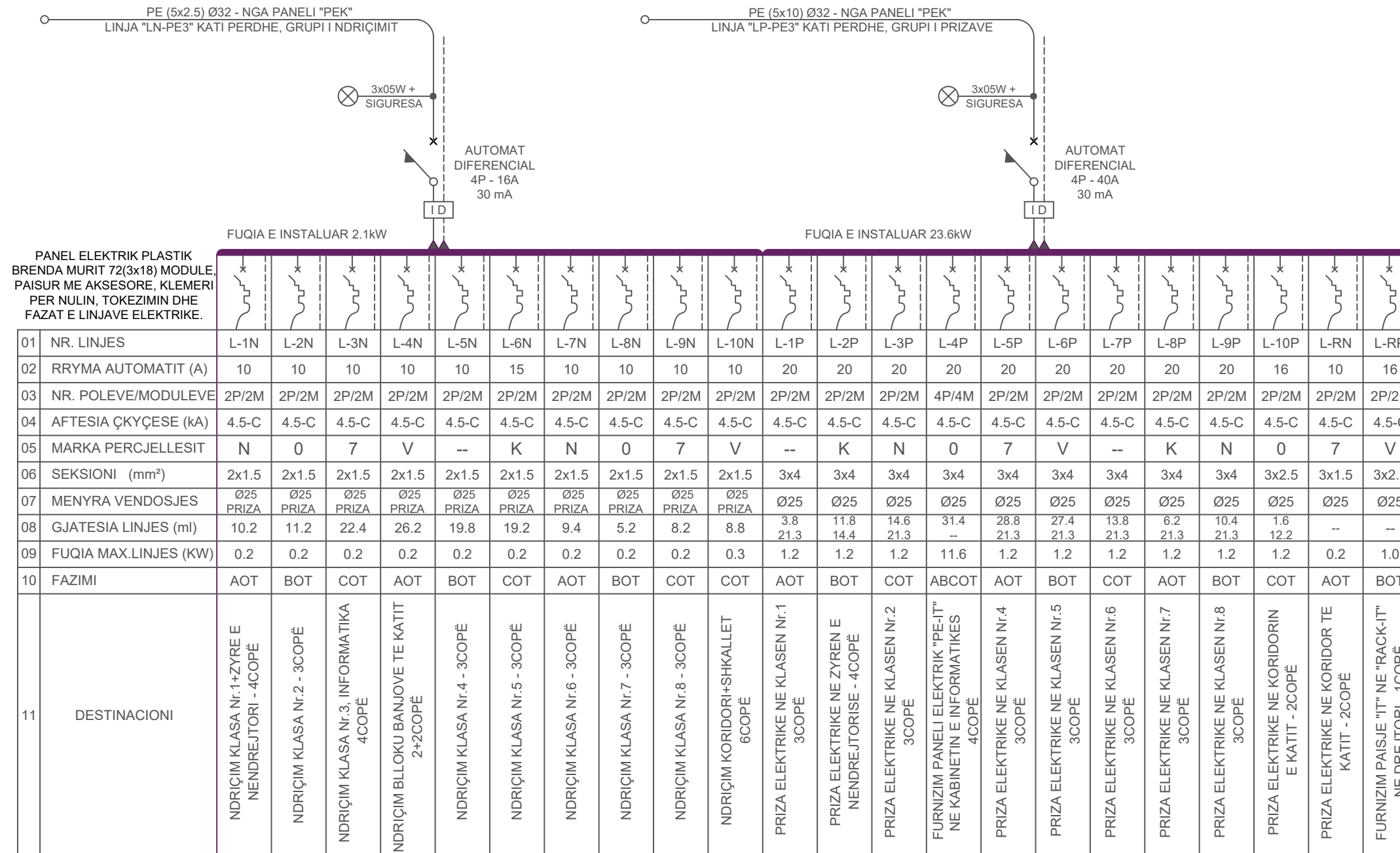

Porositi :



Projektoi:

"LENI-ING" sh.p.k
Administrator Ing.Nikoll Paluca

Adresa: Rr. Uran Pano, Pallati 12 kat, Kati 2
(Mbrapa VEVE Center, Bulevardi Zogu i Pare)
Mobile: 0682042270
Email: info@lени-ing.al

Grupi i Projektimit:

| | | |
|------------------|-----------------|----------|
| Arkitekt | Albert Lleshi | A.1269/1 |
| Arkitekt | Jozefina Paluca | |
| Ing. Strukturist | Nikoll Paluca | K.0001 |
| Ing. Mekanik | Franc Marku | M.1282 |
| Ing. Elektrik | Nikoll Pali | E.0157 |
| Ing. Mekanik | Tomi Gjoka | M.1361/1 |

Objekti: RIKONSTRUKSIONI I SHKOLLES "AZEM HAJDARI"

Faza: Projekt - Zbatimi

Emërtimi i Fletës:
SKEMA
ELEKTRIKE

Shkalla:
Sh 1: 120

Tiranë 2021

EL - 26

SKEMA ELEKTRIKE E PANELIT "PE-IT" MONTUAR NE KABINETIN E ELEKTRONIKES KATI TRETE

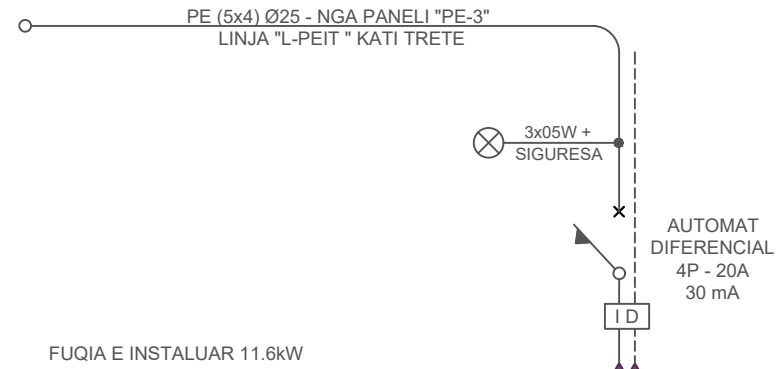

PANEL ELEKTRIK PLASTIK
BRENDA MURIT 48(4x12) MODULE,
PAISUR ME AKSESORE, KLEMERI
PER NULIN, TOKEZIMIN DHE
FAZAT E LINJAVE ELEKTRIKE.

| 01 | NR. LINJES | L-1P | L-2P | L-3P | L-4P | L-5P | L-6P | L-7P | L-8P | L-9P | L-10P | L-11P | L-12P | L-13P | L-14P |
|----|-----------------------------|---|--|--|--|--|--|--|--|--|---|---|---|---|---|
| 02 | RRYMA AUTOMATIT (A) | 16 | 16 | 16 | 16 | 16 | 16 | 16 | 16 | 16 | 16 | 16 | 16 | 16 | 16 |
| 03 | NR. POLEVE/MODULEVE | 2P/2M | 2P/2M | 2P/2M | 2P/2M | 2P/2M | 2P/2M | 2P/2M | 2P/2M | 2P/2M | 2P/2M | 2P/2M | 2P/2M | 2P/2M | 2P/2M |
| 04 | AFTESIA ÇKYÇESE (kA) | 4.5-C | 4.5-C | 4.5-C | 4.5-C | 4.5-C | 4.5-C | 4.5-C | 4.5-C | 4.5-C | 4.5-C | 4.5-C | 4.5-C | 4.5-C | 4.5-C |
| 05 | MARKA PERCJELLESIT | N | 0 | 7 | V | -- | K | N | 0 | 7 | V | -- | K | N | 0 |
| 06 | SEKSIONI (mm ²) | 3x2.5 | 3x2.5 | 3x2.5 | 3x2.5 | 3x2.5 | 3x2.5 | 3x2.5 | 3x2.5 | 3x2.5 | 3x2.5 | 3x2.5 | 3x2.5 | 3x2.5 | 3(3x2.5) |
| 07 | MENYRA VENDOSJES | Ø25 | Ø25 | Ø25 | Ø25 | Ø25 | Ø25 | Ø25 | Ø25 | Ø25 | Ø25 | Ø25 | Ø25 | Ø25 | Ø25 |
| 08 | GJATESIA LINJES (ml) | 8.2 | 8.4 | 8.9 | 9.6 | 10.8 | 11.8 | 13.2 | 12.6 | 12.2 | 10.8 | 9.6 | 8.2 | 6.6 | 6.8 |
| 09 | FUQIA MAX.LINJES (KW) | 0.8 | 0.8 | 0.8 | 0.8 | 0.8 | 0.8 | 0.8 | 0.8 | 0.8 | 0.8 | 0.8 | 0.8 | 0.8 | 1.2 |
| 10 | FAZIMI | AOT | BOT | COT | AOT | BOT | COT | AOT | BOT | COT | AOT | BOT | COT | AOT | BOT |
| 11 | DESTINACIONI | PRIZE PER POST PUNE Nr.1 TAVOLINE MESUESIT - 1COPE | PRIZA PER POST PUNE Nr.2 NE KLASË - 2COPE | PRIZA PER POST PUNE Nr.3 NE KLASË - 2COPE | PRIZA PER POST PUNE Nr.4 NE KLASË - 2COPE | PRIZA PER POST PUNE Nr.5 NE KLASË - 2COPE | PRIZA PER POST PUNE Nr.6 NE KLASË - 2COPE | PRIZA PER POST PUNE Nr.7 NE KLASË - 2COPE | PRIZA PER POST PUNE Nr.8 NE KLASË - 2COPE | PRIZA PER POST PUNE Nr.9 NE KLASË - 2COPE | PRIZA PER POST PUNE Nr.10 NE KLASË - 2COPE | PRIZA PER POST PUNE Nr.11 NE KLASË - 2COPE | PRIZA PER POST PUNE Nr.12 NE KLASË - 2COPE | PRIZA PER POST PUNE Nr.13 NE KLASË - 2COPE | PRIZA NGA ÇELESË ELEKTRIKE DHE TEK DERRASE SE ZEZE - 2COPE |

Porositi :



Projektoi:

"LENI-ING" sh.p.k
Administrator Ing.Nikoll Paluca

Adresa: Rr. Uran Pano, Pallati 12 kat, Kati 2
(Mbrapa VEVE Center, Bulevardi Zogu i Pare)
Mobile: 0682042270
Email: info@lени-ing.al

Grupi i Projektimit:

| | | |
|------------------|-----------------|----------|
| Arkitekt | Albert LLeshi | A.1269/1 |
| Arkitekt | Jozefina Paluca | |
| Ing. Strukturist | Nikoll Paluca | K.0001 |
| Ing. Mekanik | Franc Marku | M.1282 |
| Ing. Elektrik | Nikoll Pali | E.0157 |
| Ing. Mekanik | Tomi Gjoka | M.1361/1 |

Objekti: RIKONSTRUKSIONI I SHKOLLES "AZEM HAJDARI"

Faza: Projekt - Zbatimi

Emërtimi i Fletës:
SKEMA
ELEKTRIKE

Shkalla:
Sh 1: 120

Tiranë 2021

EL - 27