



BASHKIA ROSKOVEC

**Objekti: NDERTIMI I CATISE SE SHKOLLES 9-VJECARE
"ALUSH GREPCKA" ROSKOVEC**

	Emri i Bashkisë: Bashkia e Roskovec	Emri i Projektit: NDERTIMI I CATISE SE SHKOLLES "ALUSH GREPCKA" ROSKOVEC	Grupi i Projektimit: Ing. Besi HATA Ing. Edin HODZAGI Ing. Edin HODZAGI	Drejtori i PDSH: Enver HODZAGI	Titulli i themës: WAFAC	Titulli i punës: 00
	Adresa: Wafac Bll. ELUF BASHKIA ROSKOVEC					

zonim

<https://geoportal.asig.gov.mk>
 Data: Print: 05/02/2023



<https://geoportal.asig.gov.mk>
 vasho@asig.gov.mk
 asig@asig.gov.mk

Sistem koordinat: UTM
 Projektion: UTM

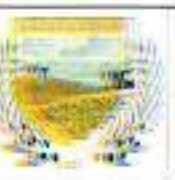

Republika e Shqiperise
 Ministria e Brendshme
 Agjensia e Regjistrimit

Projekti:
**NDERTIMI I KATSHI ME
 SHKOLLËS "AUSHI
 GREQCKA" ROSKOVË,**

Grupi i Projektimit:
 Ing. Ekrem WAW
 Ing. Eltoni ROSKOV
 Ing. Eltoni ROSKOV

Grupi i Rezultatit:
 Eltoni ROSKOV

Titulli i Kartës:
ZONIMI I BATHOPETIT ASIG

Titulli:
 Skema:

Forma: A4
 Nr:
01



(Handwritten signatures and initials)

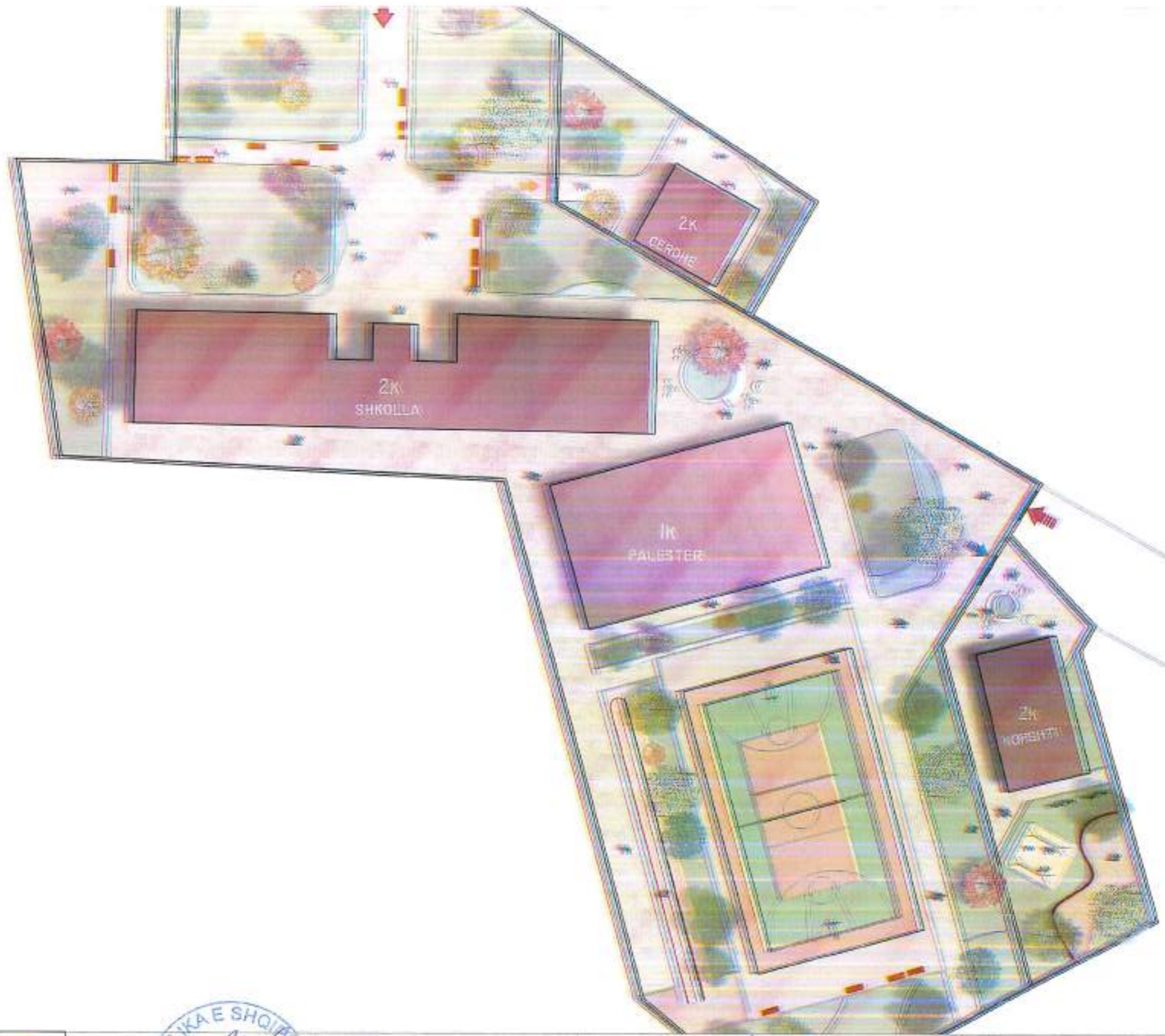

SI PERSHAFJET:

- SIP. E SHKOLLES EKZISTUESE – 1800 M²
- SIP. E GODINES QE DO TE ADAPTOHET NE CERDHE – 1120 M²
- SIP. E KOPSHTIT EKZISTUES – 1770 M²
- SIP. E PALESTRES – SHITESE E RE – 540 M²
- SIP. E FUSHES MULTIFUNKSIONALE – 7335 M²
- SIP. E PISTES SE WRAPIT + KALIM RRETH FUSHES – 508 M²
- SIP. E SHTRUAR ME PELLAKA TTROTUARI – 2640 M²
- SIP. E GJELBERUAR – 2865 M²
- SIP. LUJORE – 995 M²
- SIP. E IMBUSHUR ME RERE – 1170 M²
- BORDURA – 620 ML
- INR. I STOLAVE – 18 COPE

VLERA E PROJEKTTIT – 900 000 000 LERIE

LEGJENDE

- OBJEKTET EKZISTUESE
- PALËSTER – SHITESE E RE
- FUSHE SPORTIVE MULTIFUNKSIONALE
- PISTE WRAPIMI
- SIPERFQDE ME BAR
- TTROTUAR ME PELLAKA
- HYRJET E SHKOLLES
- HYRJA E CERDHE
- HYRJA E KOPSHTIT
- SIPERFQDE E IMBUSHUR ME RERE
- SIPERFQDE LUJORE

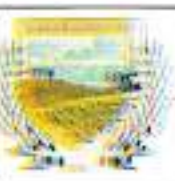

Vendosja: **Republika e Shqipërisë**
 Ministria e Arsimit dhe Sportit
 Detyra: **Ministria e Arsimit dhe Sportit**
 Projektuar nga: **Ministria e Arsimit dhe Sportit**
 Projektuar nga: **Ministria e Arsimit dhe Sportit**



Grupi i Projektimit: **ING. ENRI HARTI**
ING. ESTER HODONJA
ING. ENRI HODONJA

Grupi i Projektimit: **ING. ENRI HODONJA**

Titull: **FLANË SISTEMI D AMBLENTEVE RRËTH SHKOLLES**

Titulli: **15/05/2019**

Shkruar: **11/05/2019**

Fletor No. **02**

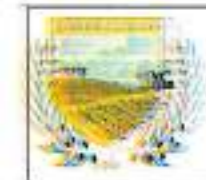
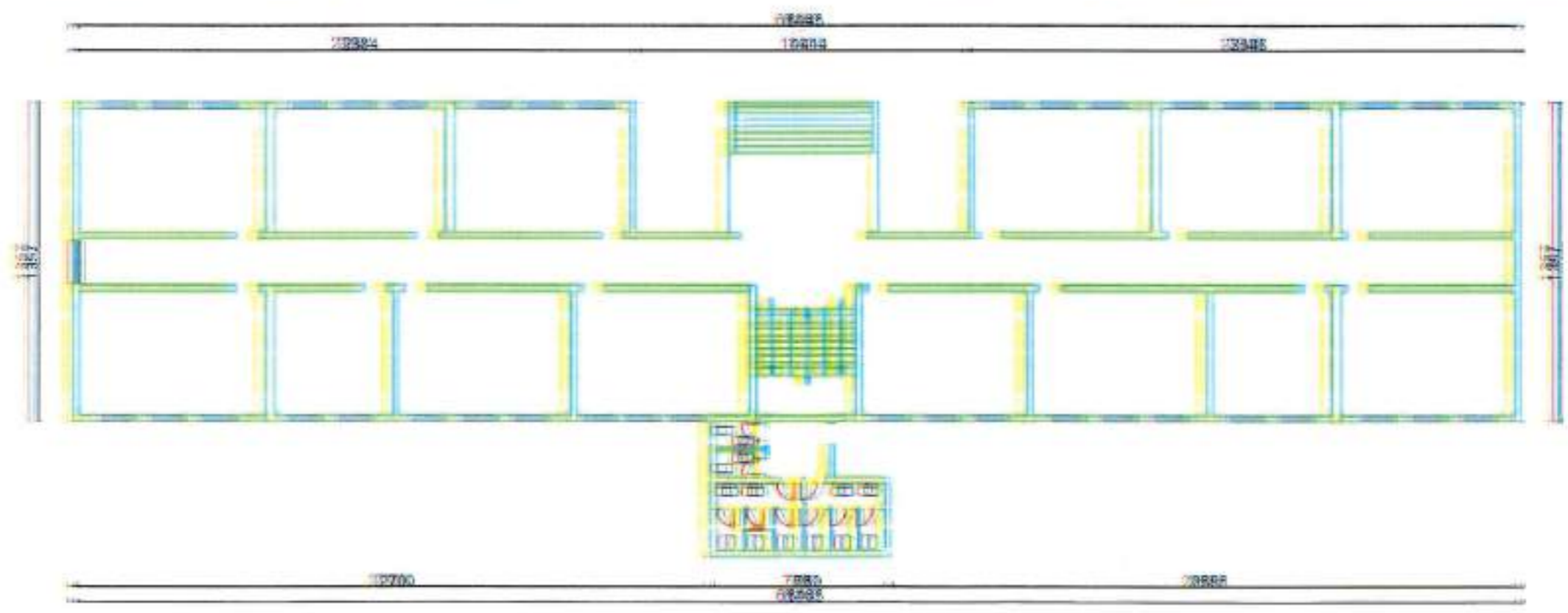
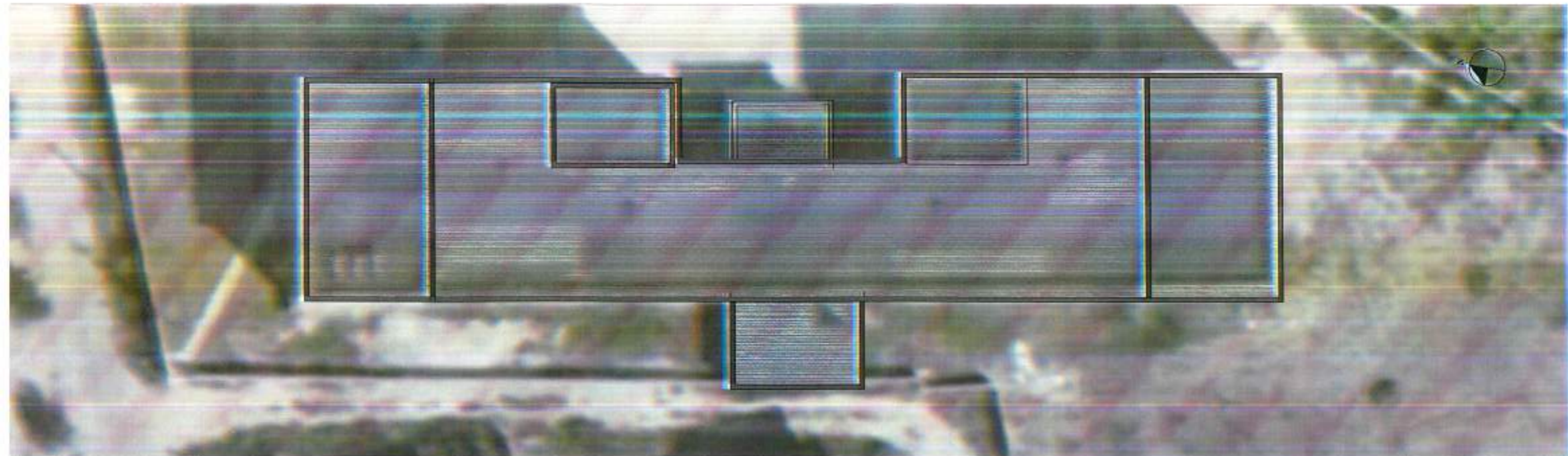

Komiteti i
Eksitimit dhe Kontrollimit
 i Veprave të
 Kryetari: **Edmond Bala**



Projekti:
**INDIKATIVI I KZATRIE SIE
 SHKOLLLES "VALIUSHI"
 BERRIPOCINA "TOSHKOVEC"**

Grupi i Projektimit:
**Ing. ESHKURT
 Ing. ESHKUR
 Ing. EDON HODON**

Handwritten signature in blue ink.

Drejtori i KZHT:
Ervin HOXHA

Titulli i veprës:
**PLANIMETRIA E PËRGJITHSHME E
 SHKOLLËS DHE E TERRAÇES**

Ditë:	25/05/2025
Orë:	17:00

Fletë Nr.
03

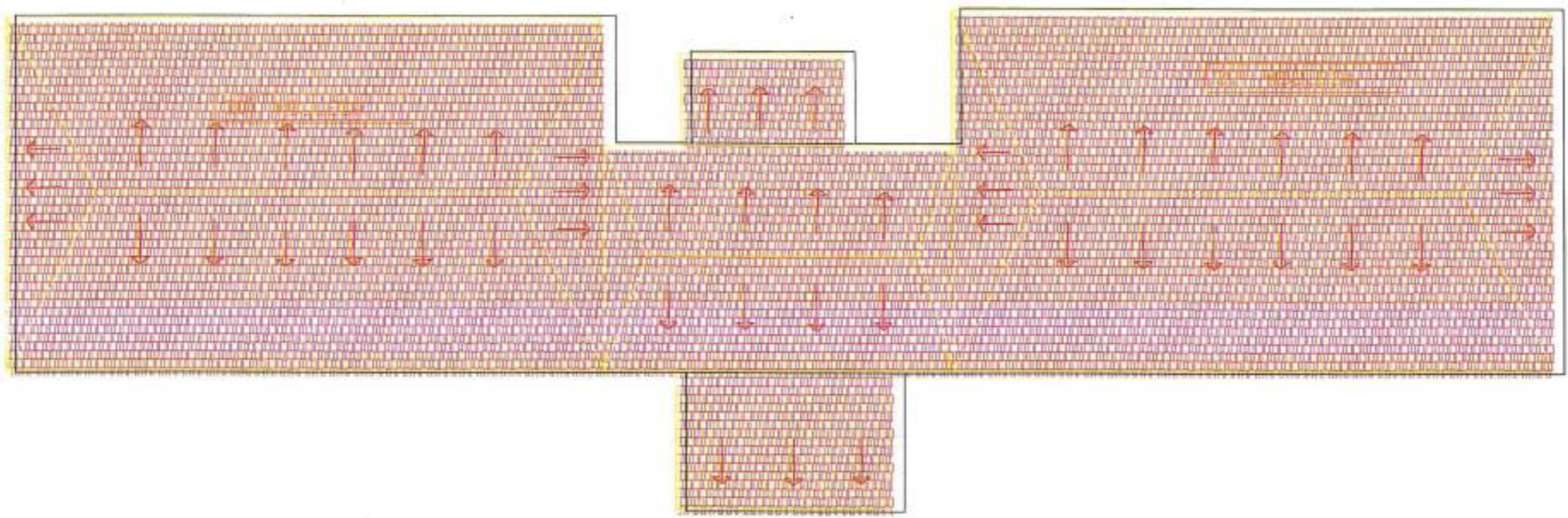

Republika e Kosovës
Ministria e Punëve të Brendshme
Projekti
Niveli: 1/2019



Projekti
NIVERTIMI I CATISE SË
SHKOLLËS "ALLUSH
GRIPOCINA" ROSKOVEC

Grupi i Projektimit
Ing. EvahATA
Ing. Edison HODAJ
Ing. Edon HODAJ

Grupi i Përdorimit
Evelina HODAJ

Titull - Tema
PLANI I PËRBLITSHËM I CATISE

Data
21/06/2019
Shkalla
1:500

Blloku (Niveli)
04

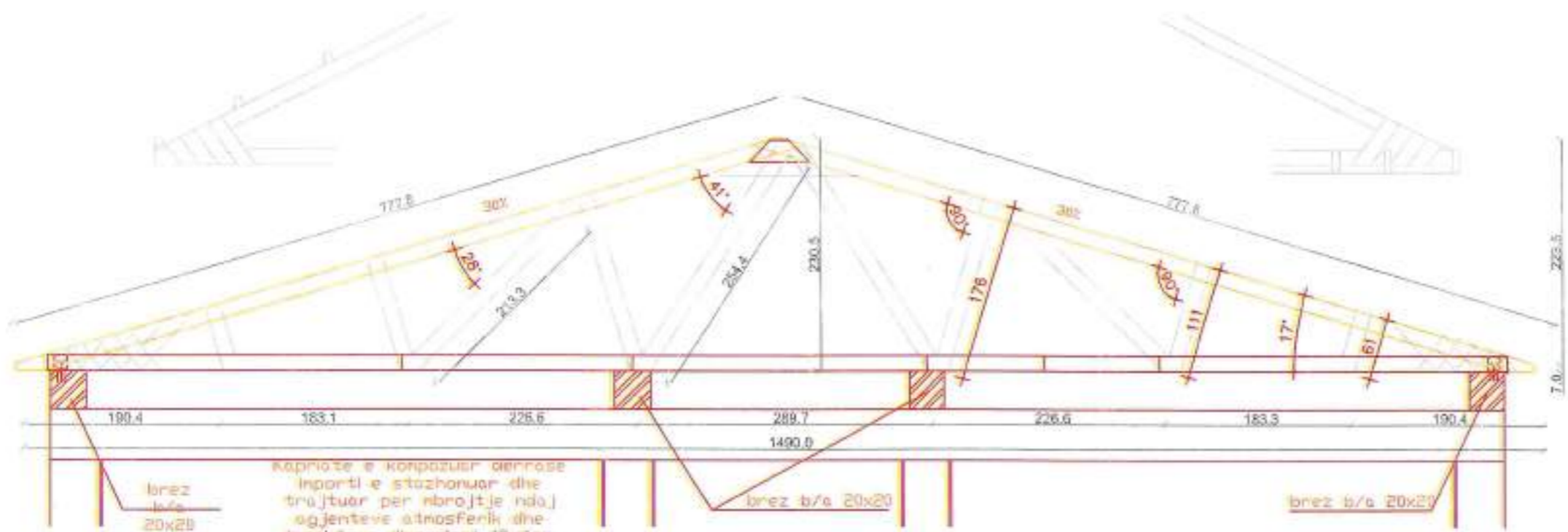

kapriete e kompozuar derrase
 Inporti e stazhonuar dhe
 trajtuar per mbrojtje ndaj
 objektive atmosferik dhe
 insekteve dimensionit 15x4cm
 total i derrases per kapriete
 80ml

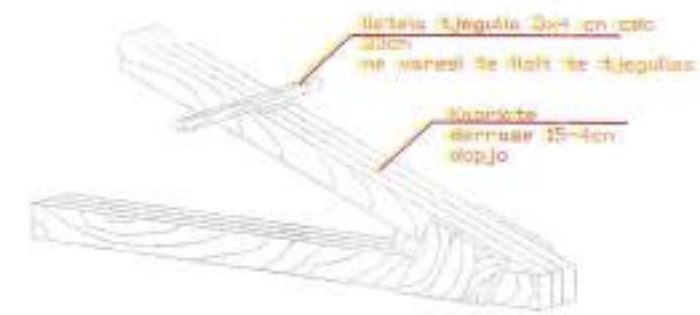

BREZ B/A BR-2 SH.1:25

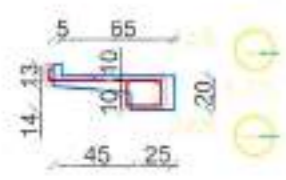

BREZ B/A BR-2 SH.1:25

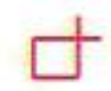
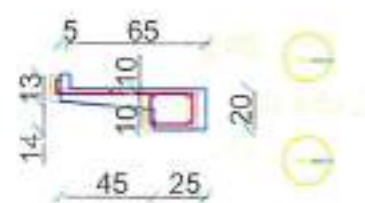

DIMENSIONET A dhe B jane ne
 funksion te llojit te derrases dhe
 te tregullit te derrases

Beteja per tregullit 4-3cm
 Kapriete derrase 15-4cm

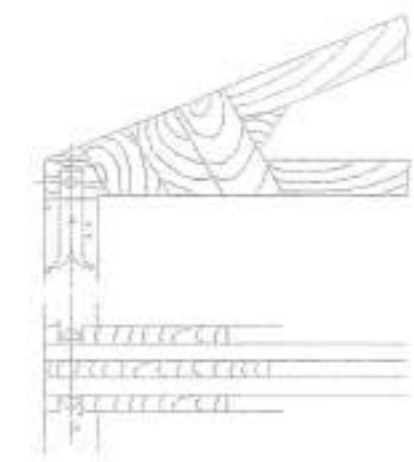
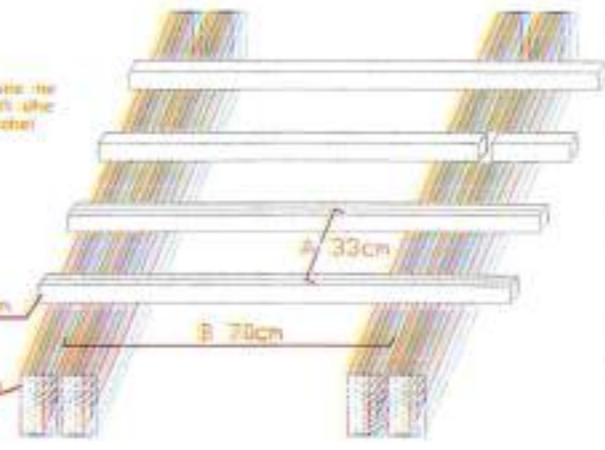

Parartese:
 Republika e Kosoves
 Ministria e Mbrojtjes
 dhe Urdhres
 Komandant

Projekti:
 INDIERTIMI I KATISE SH
 BISHKOLLIS 'VALLSH
 GRESHCINA' ROSKOVEC

Gjendje / Projektor:
 Ing. BASHKATM
 Ing. EDHEM HODONJATI
 Ing. EDHON HODONJA

Drejtor / PRIZANT:
 Enxheta HODONJA

Tregu / Fidele:
 PIRE E TERREHE KARRIAVE,
 DUTAJE

Date: 20/06/2009
 Zhvillo: 1/50

Blloku / Nr:
 05



Handwritten signatures in blue ink.

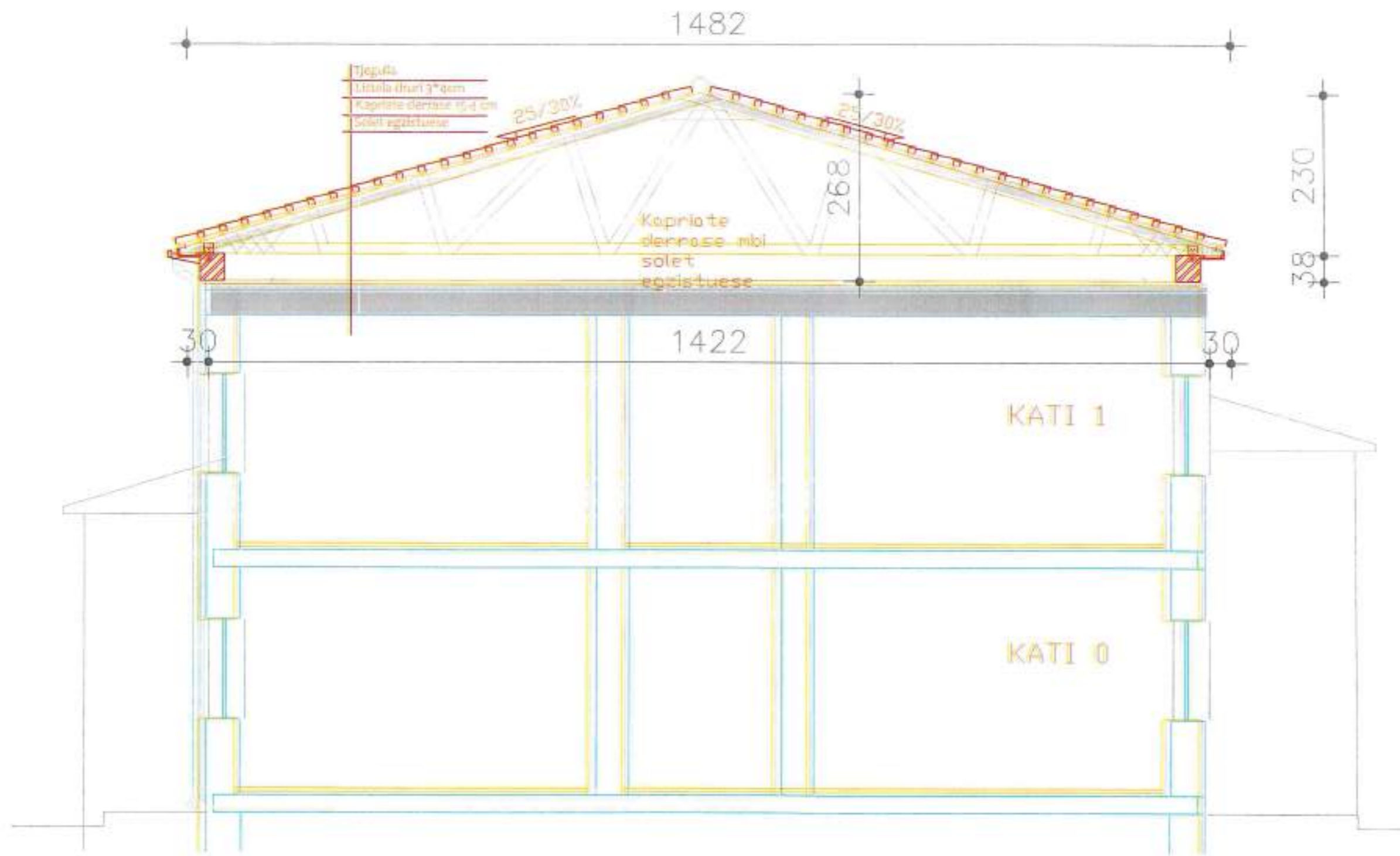

Parqendrimi:
 Instituti i Rindërtimit dhe
 Rikuperimit të Monumenteve
 Historike dhe Arkitekturore



Objekti:
 RINDËRTIMI I KATISË SË
 SHKOLLËS "MULLISHI"
 GJERËQINIA" RINDËRTIMET

Grupi i Projektimit:
 Ing. BASHKATA
 Ing. BILIMIRI
 Ing. ERAMI

Handwritten signature

Grupi i Rindërtimit:
 Inxhinjeri HODONA

Titulli i Fajës:
 PRERËZJE VERTIKALE E SHKOLLËS

Ditë: 22/06/2022
 Shkollë: DSD

Fletorja Nr:
06

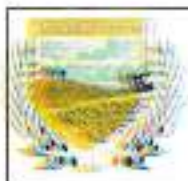
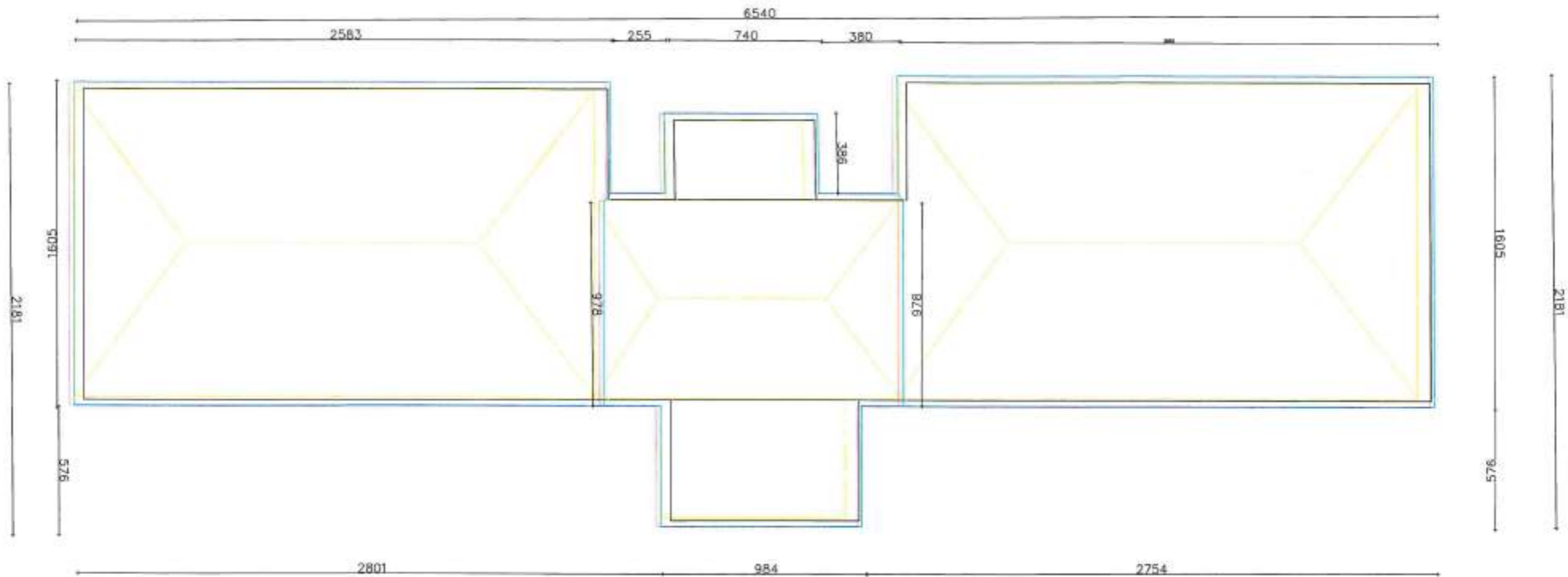

Republika e Kosovës
 RIKOSOVIA
 Ministria e Punëve të Brendshme
 BIRASHTRIA ROSKOVJEC

Projekti:
 REKONSTRUKTURA E QENDRËS
 SHKOLLORË "ALIBUSHI"
 QENDRORE ROSKOVJEC

Komiteti i Projektimit:
 Inq. Evis HAKOJA
 Inq. Edithan HODOVALI
 Inq. Edon HODOVALI

Direktor i PZSHT:
 Eriqida HODOJA

Titulli i Planit:
 PLANI I MËLLKIMEVE TË SHKOLLËS

Data: 21/05/2019
 Shkruar: [Signature]

Fletorja Nr.
 07

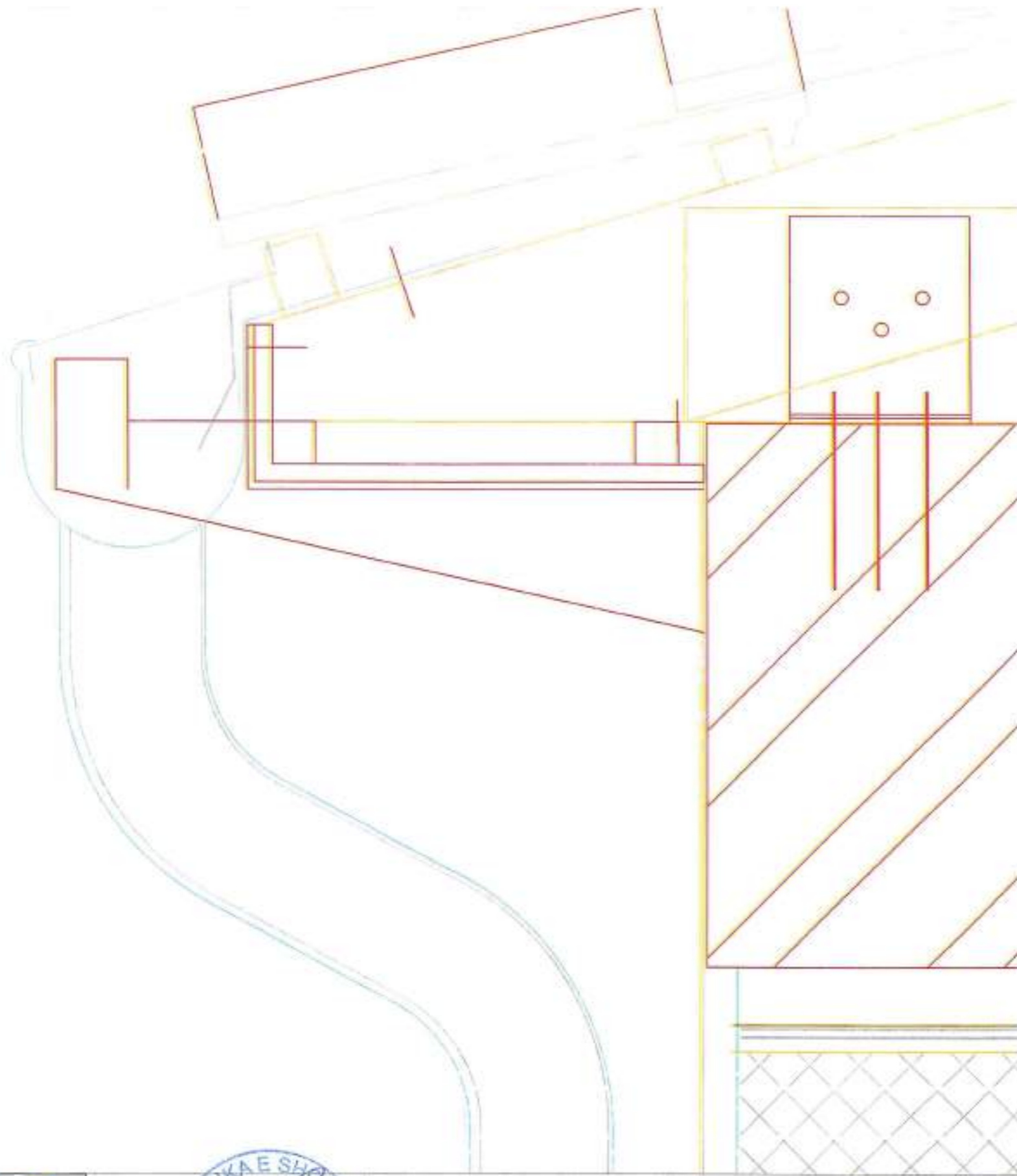

Sistemi i ulluqeve



- Montim shumë praktik rrëk me gjatet regjilte apo sildim
- Stabilitet i madh
- Material shumë i fortë
- Vërtetuesi i rrethit dhe rrëk me gjatet rrëk me gjatje
- I qendrueshëm ndaj llohatjeve të mëdha të temperaturave rrëk me gjatet llohatje me bojë
- Garkat e ulitikut dhe elementët fiksues në mur të tubave të shikimit janë prej laminerë kringo të ljer

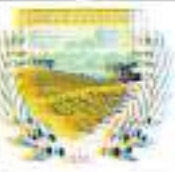

Republika e Shqipërisë
 Bashkia e Rroshkovicës
 Niveli: Mëjllinçë, BLP



Projekti:
MODERTIMI I KATIT NE SHKOLLËN "ALUSH GJEPÇI" RROSHKOVICË

Grupi i Projektimit:
 Ing. Besmir HATIBI
 Ing. Edithon HODOXHI
 Ing. Edithon HODOXHI

Grupi i Ekrutit:
Ekruti: HODOXHI

Titulli i Rendit:
SHKOLLËN E ULLUQVE TE SHKOLLËS "ALUSH GJEPÇI"

Ditë:
 Shprehje:

Fletë: 40
 Nr.: **08**

PAW

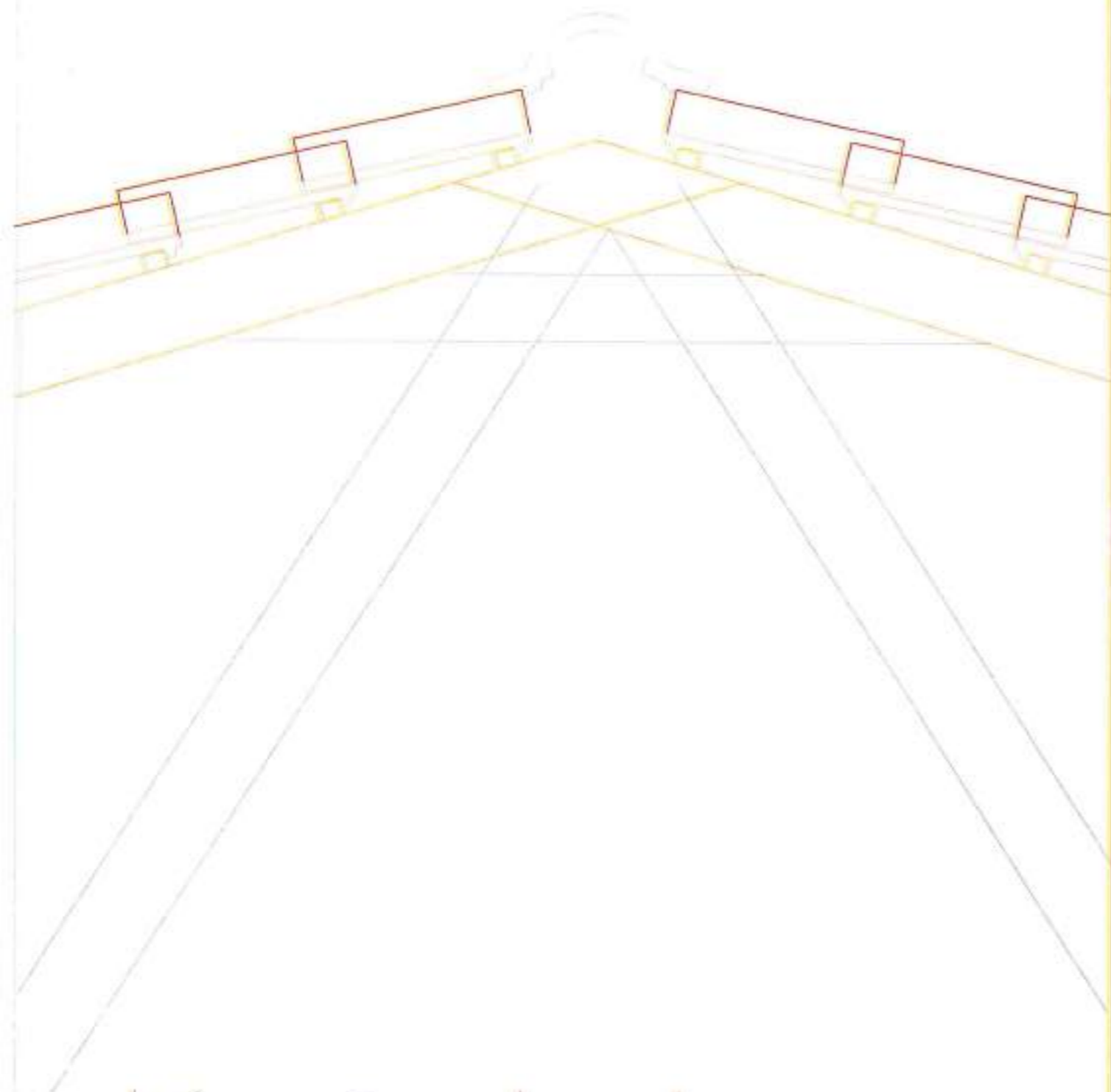

Ndarja e listelave në shttrimin e tregullave kulmore pa llaç.

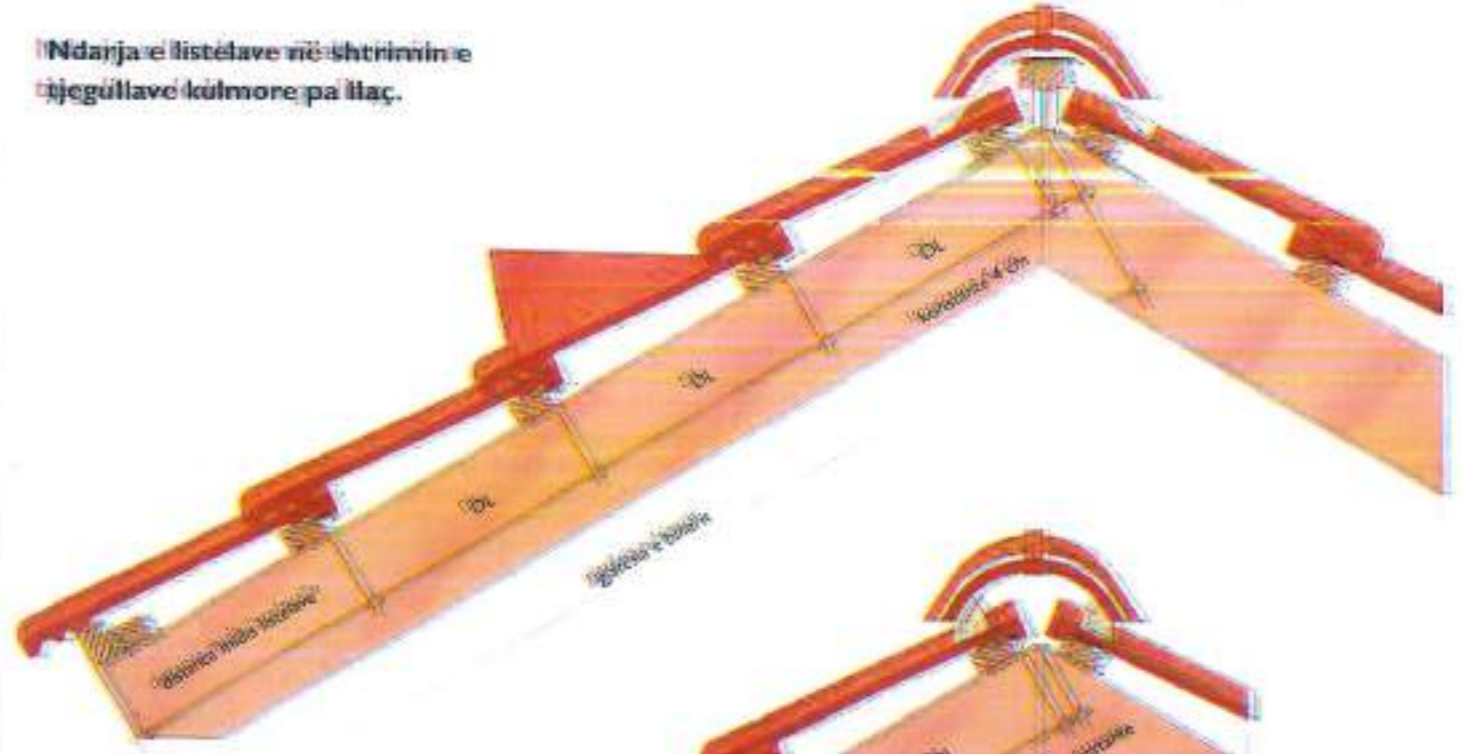

- Distanca e listelave mund të rryshëhet në varësi të konstruktionit dhe të pozicionit.
- Distanca e listelave (\neq DL) sipas propozitë së çatisë dhe gjatësisë së rrethituar të binarit të çatisë.

Ndarja e listelave në shttrimin e tregullave me llaç.

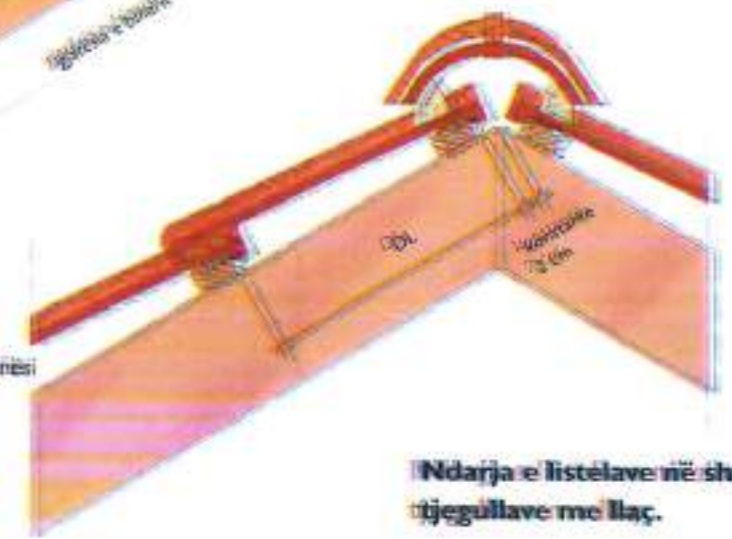

- Pjerrësia e çatisë $\geq 25 < 30$ grad.
- Lidhja (vendosja e tregullave mbi rrjetërrjetërr) minimalisht: 9.0 cm.
- Distanca e listelave (maksimum): 33.0 cm.
- Distanca e listelave idohet të jetë minimalisht: 3.55 cm.

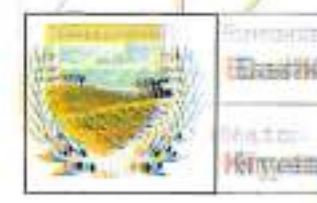
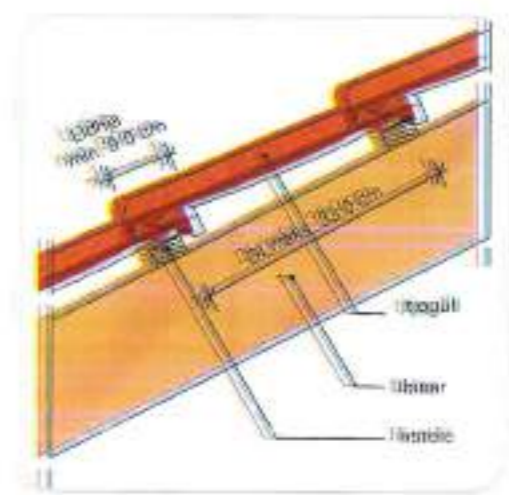

Projekt:
**INDERTIMI I ÇATISË SHI
SHROULLIË "ALUËSH
GJERËZONA" TROSKOVËC**

Grupi i Projektimit:
Inj. Evis HATIA
Inj. Edlson HODAJ
Inj. Edlson HODAJ

Grupi i RCHT:
Evis HODAJ

Titull i punës:
DETALJI I ÇATISË

Titulli:
Qivulli:

Fletë 49
Nr.
09