

BASHKIA DIMAL

**OBJEKTI : Ndertim i Shkolles 9-vjeçare
"Gorican", Bashkia Dimal**

PROJEKTI ARKITEKTUROR

PROJEKTOI : "ARENA MK" sh.p.k



TIRANE 2021



INVESTITORI: BASHKIA DIMAL

Ndertim i Shkolles 9-vjeçare "Gorican", Bashkia Dimal



Projektuesi :



Drejtues i projektit

Inxh.Natasha MYRTAJ

Emertimi i Fletes :

Planvendosje

SHKALLA

SH 1:500

Tirane 2021

FLETA

A - 00

Format A3

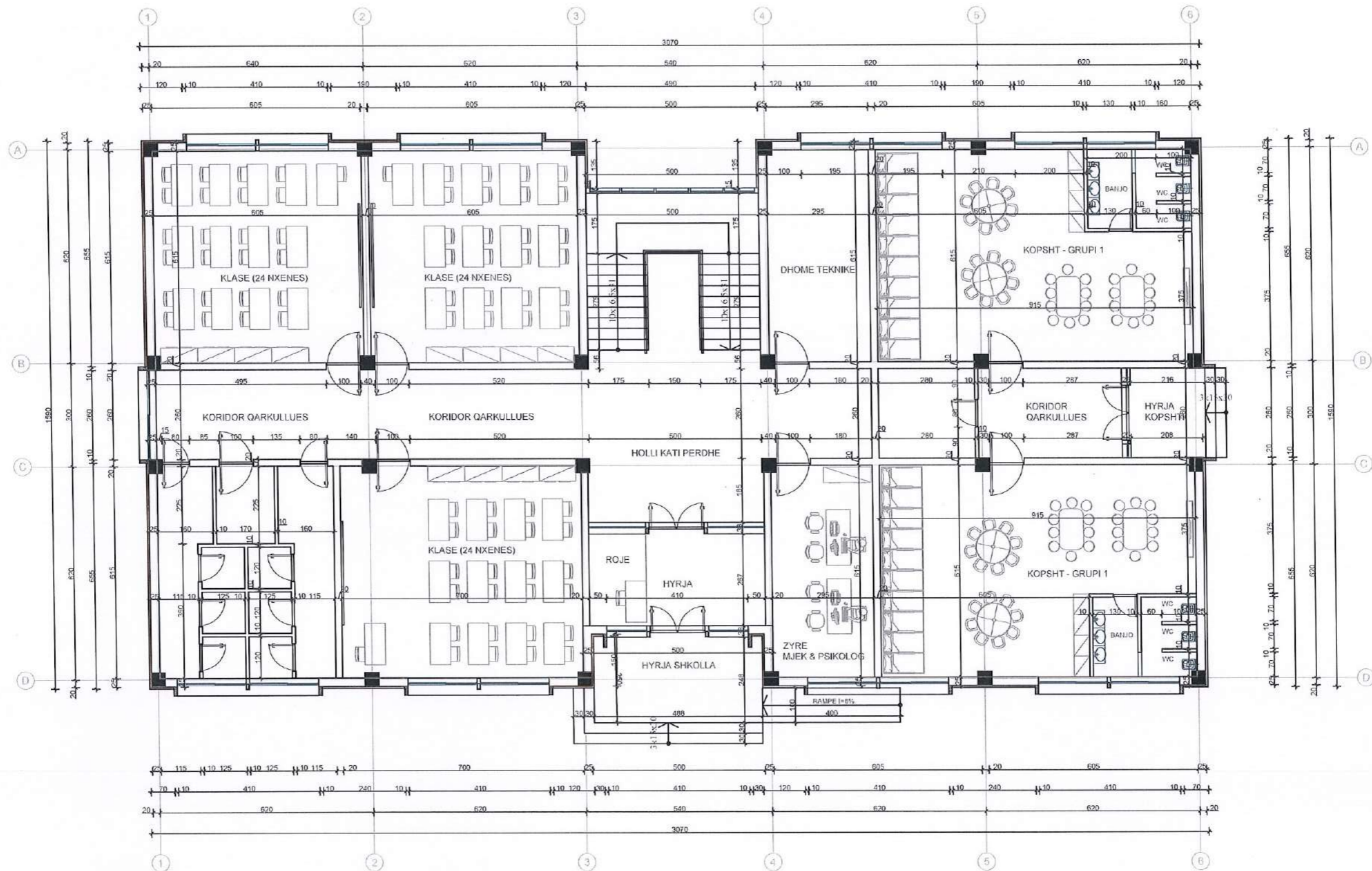

INVESTITORI: BASHKIA DIMAL

Ndertim i Shkolles 9-vjeçare "Gorican", Bashkia Dimal



Projektuesi :



Drejtes i projektit

Inx.Natasha MYRTAJ

Emertimi i Fletes :

Planimetria e Katit Perdhe

SHKALLA

SH 1:200

Tirane 2021

FLETA

A - 01

Format A3

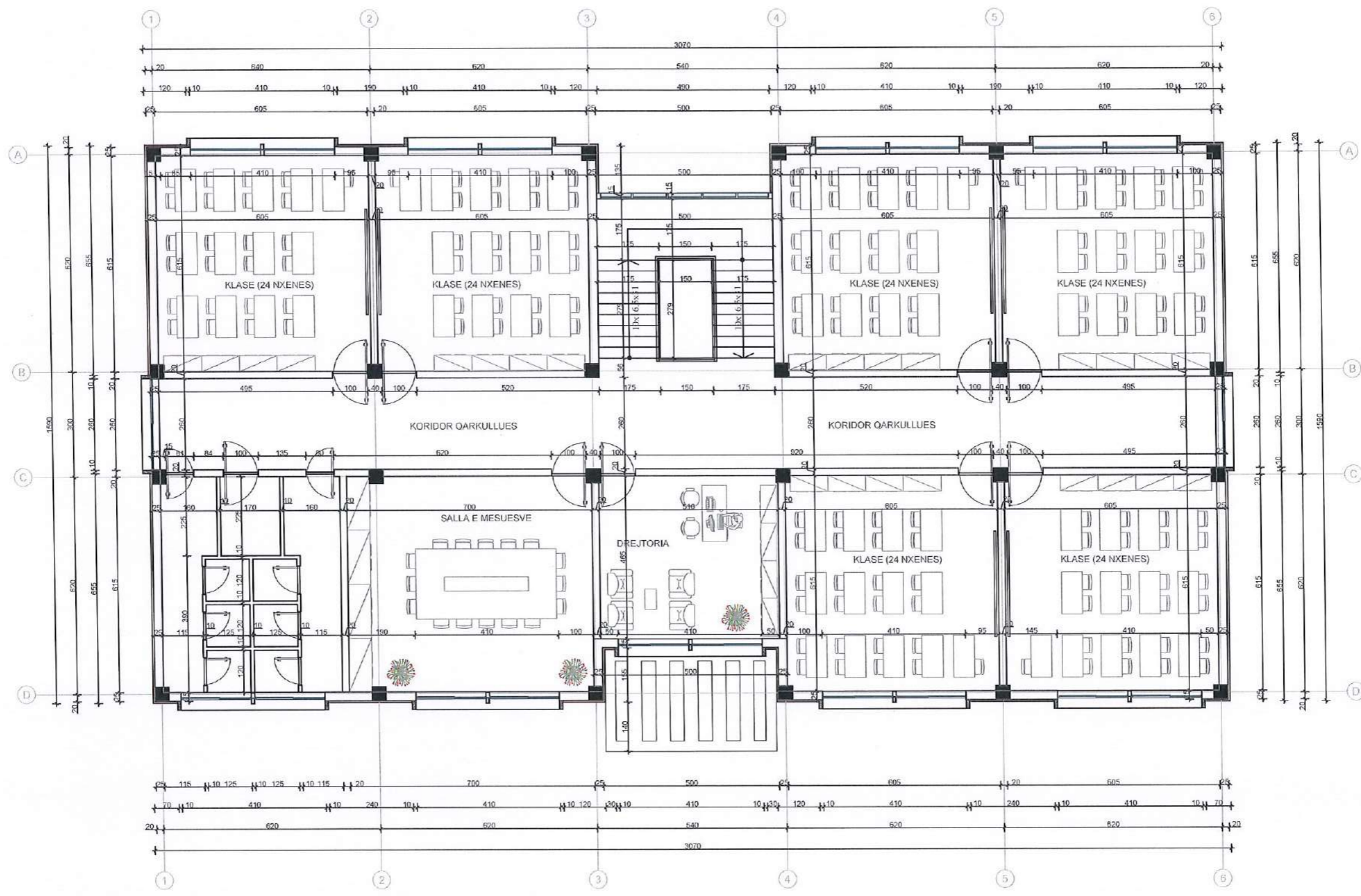

INVESTITORI: BASHKIA DIMAL

Ndertim i Shkolles 9-vjeçare "Gorican", Bashkia Dimal



Projektuesi :



Drejtues i projektit

Inxh.Natasha MYRTAJ

Emertimi i Fletes :

Planimetria e Katit te Pare

SHKALLA

SH 1:200

Tirane 2021

FLETA

A - 02

Format A3

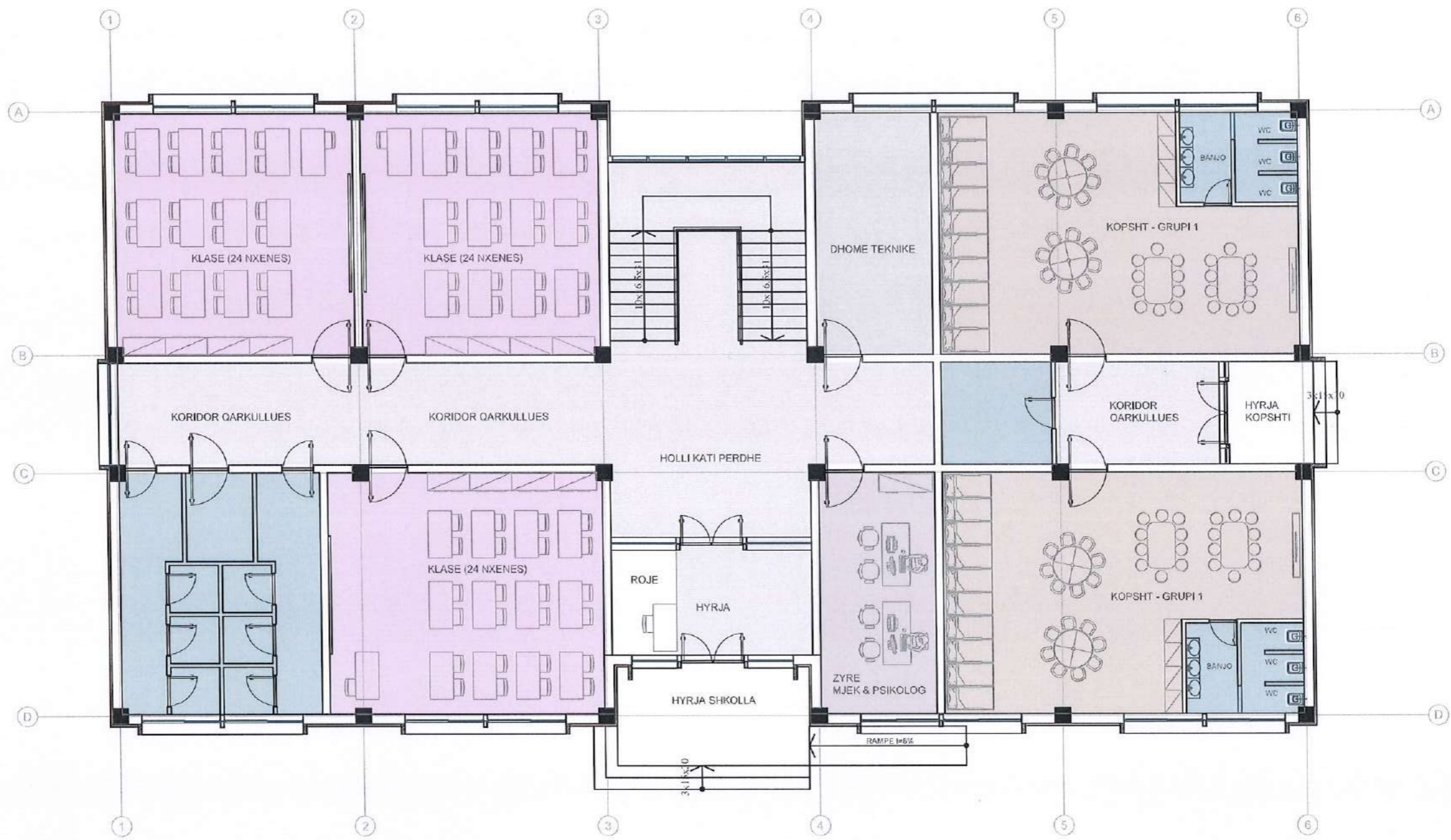







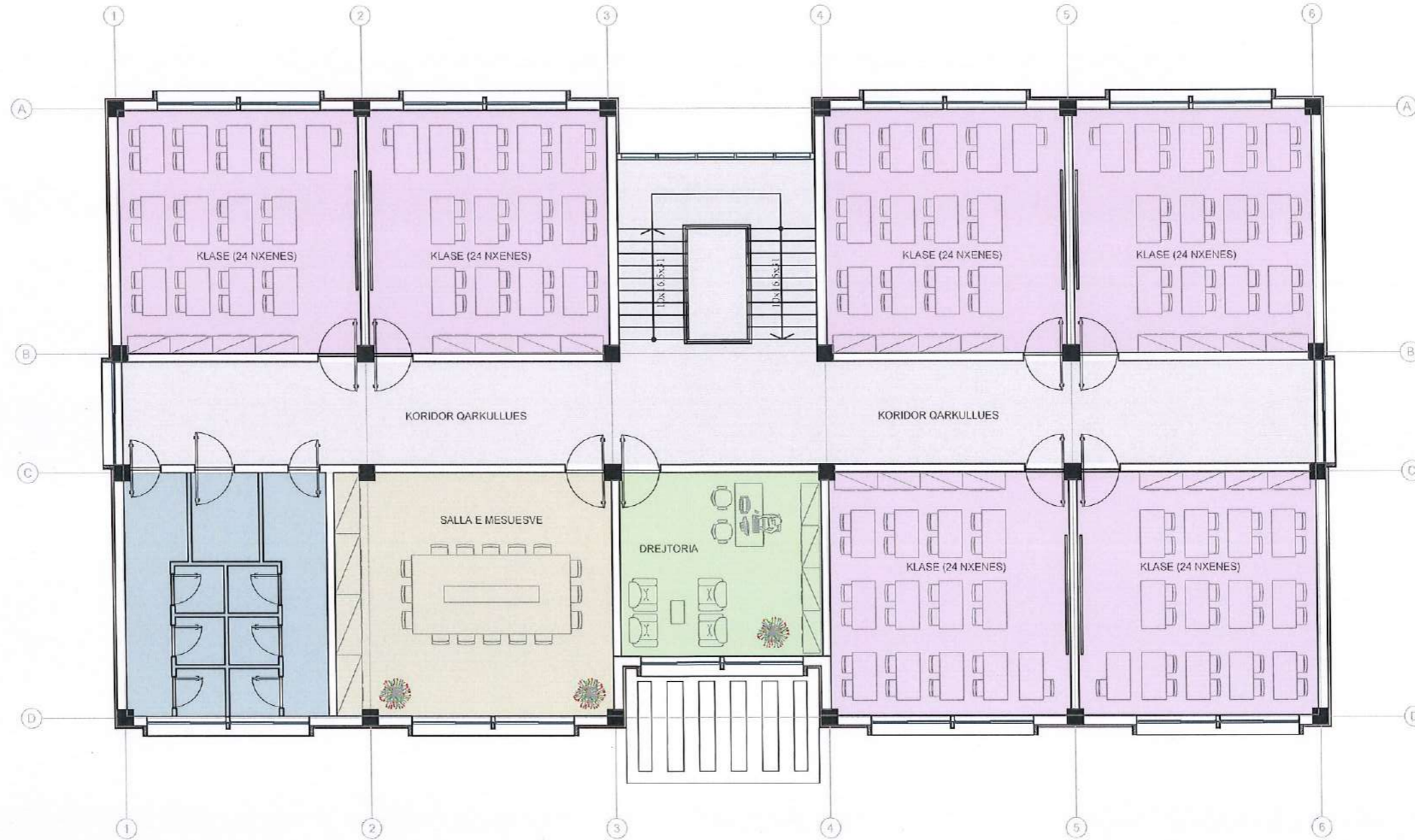

LEGJENDE:

	KLASE MESIMORE		ZYRE MJEK & PSIKOLOG
	KLASA PER KOPSHT		KORIDORE QARKULLUESE & SHKALLE
	ZYRE DREJTORI		DHOME TEKNIKE
	SALLA E MESUESVE		AMBJENTE SANITARE

INVESTITORI: BASHKIA DIMAL Ndertim i Shkolles 9-vjeçare "Gorican", Bashkia Dimal	Projektuesi : ARENA MK Sh.p.k. 	Drejtes i projektit	Emertimi i Fletes :	SHKALLA	FLETA
		Inxh.Natasha MYRTAJ	Planimetria e Katit Perdhe Mobilimi	SH 1:200	A - 03
				Tirane 2021	Format A3



LEGJENDE:

- | | |
|--|--|
|  KLASE MESIMORE |  ZYRE MJEK & PSIKOLOG |
|  KLASA PER KOPSHT |  KORIDORE QARKULLUESE & SHKALLE |
|  ZYRE DREJTORI |  DHOME TEKNIKE |
|  SALLA E MESUESVE |  AMBJENTE SANITARE |

INVESTITORI: BASHKIA DIMAL

Ndertim i Shkolles 9-vjeçare "Gorican", Bashkia Dimal

Projektuesi :

ARENA MK
"ARENA MK" Sh.p.k



Drejtues i projektit

Inx.Natasha MYRTAJ

Emertimi i Fletes :

Planimetria e Katit te Pare Mobilimi

SHKALLA

SH 1:200

Tirane 2021

FLETA

A - 04

Format A3

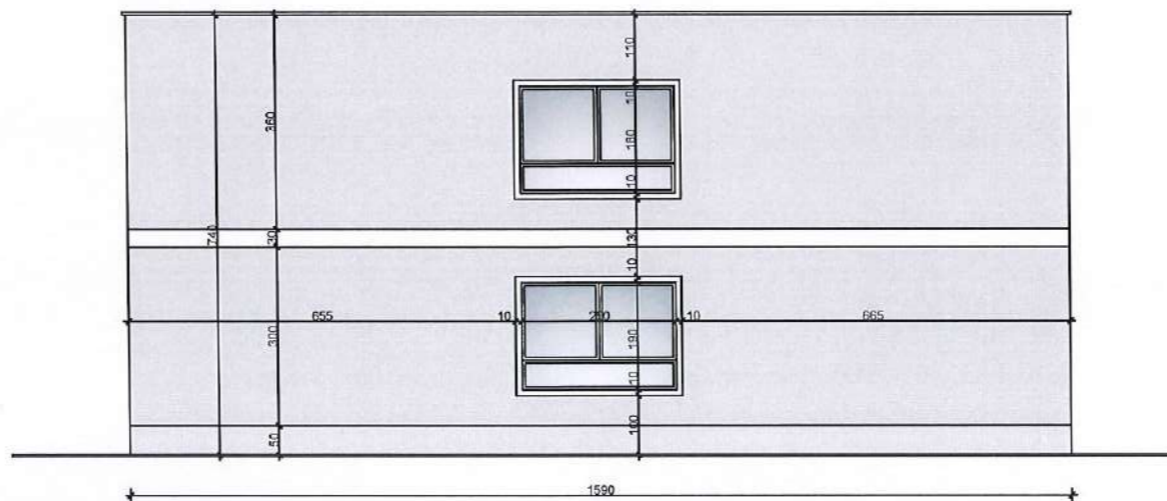
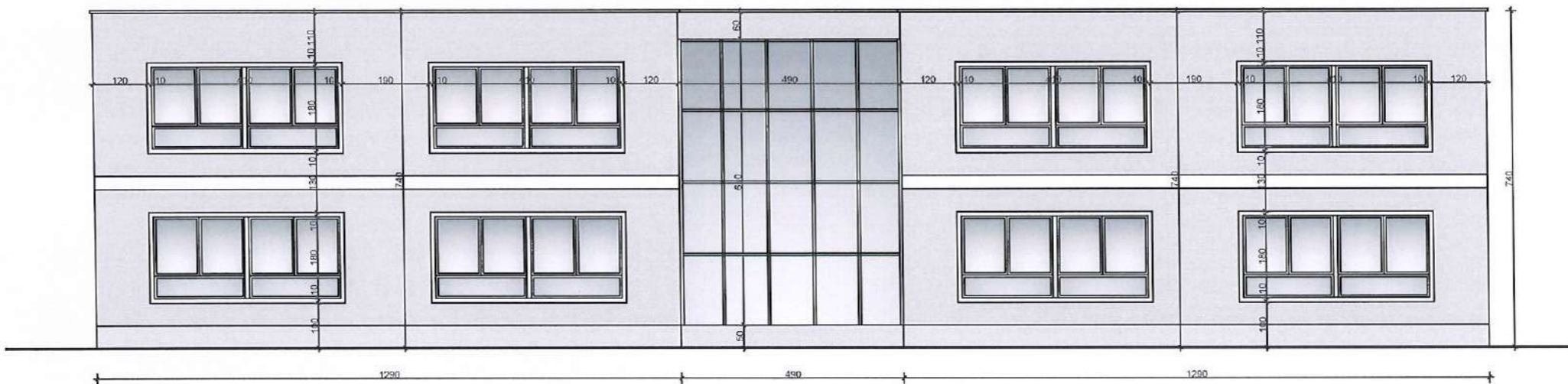
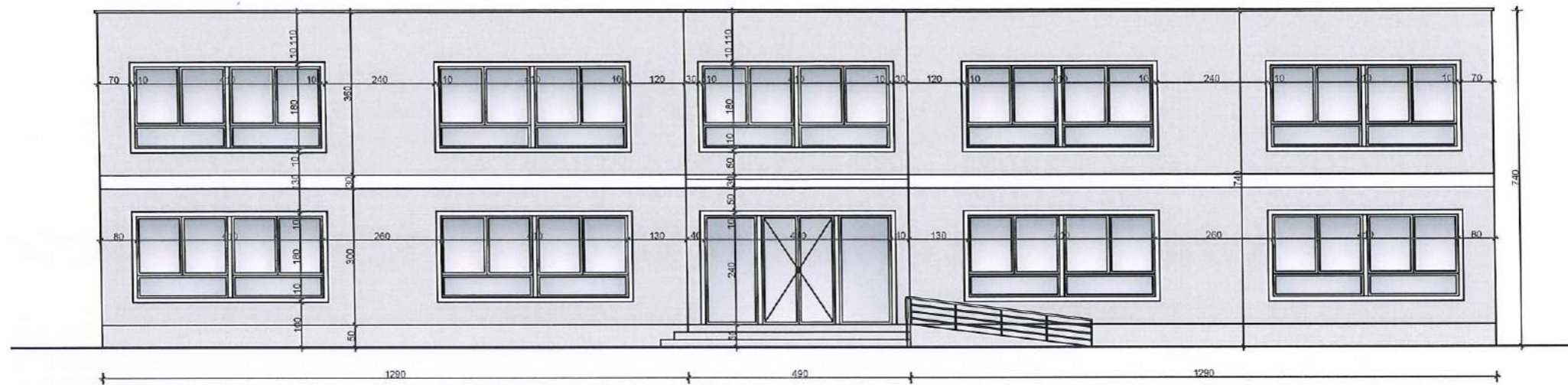

INVESTITORI: BASHKIA DIMAL

Ndertim i Shkolles 9-vjeçare "Gorican", Bashkia Dimal



Projektuesi :



Drejtues i projektit

Inxh. Natasha MYRTAJ

Emertimi i Fletes :

Pamje

SHKALLA

SH 1:200

Tirane 2021

FLETA

A - 05

Format A3



INVESTITORI: BASHKIA DIMAL

Ndertim i Shkolles 9-vjeçare "Gorican", Bashkia Dimal

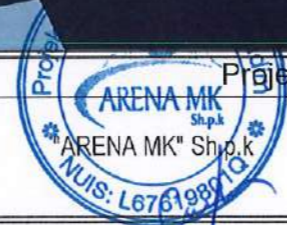

Projektuesi :



Drejtes i projektit

Inxh.Natasha MYRTAJ

Emertimi i Fletes :

Pamje 3D te Objektivit

SHKALLA

SH _____

Tirane 2021

FLETA

A - 06

Format A3

BASHKIA DIMAL

**OBJEKTI : Ndertim i Shkolles 9-vjeçare
"Gorican", Bashkia Dimal**

PROJEKTI KONSTRUKTIV

PROJEKTOI : "ARENA MK" sh.p.k



TIRANE 2021

SHENIME TEKNIKE

1. Projekti i konstruksionit i objektit: **NDERTIMI I SHKOLLES 9 VJECARE GORICAN, BASHKIA DIMAL** " eshte hartuar ne baze te projektit te arkitektures si dhe treguesve gjeologjik e sizmik te sheshit te ndertimit duke mbajtur parasysh kerkesat teknike te kushteve teknike te projektimit per objekte te kesaj natyre.

2. Konstruksioni i objekteve eshte projektuar :

- **themeli** : plinta dhe trare lidhes b/arme M-250
- **strukturat vertikale** : mur dhe kollona b/arme M-300
- **strukturat horizontale** : soleta me traveta b/arme h=30 cm me mbushje polisteroli dhe monolite, ndersa traret te varur dhe petashuq b/arme sipas kerkesave te arkitektures.

3. Per ndertimin e konstruksionit te objektit te ndiqet kjo radhe pune:

- behet germimi me makineri sikurse percaktohet ne projekt
- materiali i germuar te evadohet ne largesi nga skarpitet e gropes dhe jashte sheshit te ndertimit
- menjehere mbas hapjes se gropes duhet te behet betonimi i themeleve
- para betonimit te shtreses betonike rrafshuese te themeleve duhet qe gjeologu te verifikoje treguesit e tokes dhe te hartoje proces-verbalin perkates ne taban te themeleve me treguesit fiziko-mekanike ne fakt te tokes mbi bazen e te cilave do te gjykohej ne se do te behen ndryshime te mundshme ne projektin konstruktiv te objektit

4. Hekuri eshte periodik S-500 (kufiri i poshtem i rrjedhshmerise $f_y = 4400 \text{ kg/cm}^2$) dhe detyrimisht para perdorimit te tij ne objekt te konfirmohet aftesia mbajtese e tij me prova laboratorike perkatese sipas percaktimit ne KTZ .

Kthimi dhe lidhja e hekurit te behet konform projektit te konstruksionit, xhuntimi i shufrave te hekurit te jete sipas percaktimit ne projekt, por asnjehere me i vogel se 40 diametra te shufres.

5. Para ndertimit te kallepit (armatures se drurit) dhe prerjes se hekurit te kontrollohen permasat e dhena ne projektin e konstruksionit me ato te arkitektures per te evituar gabimet e mundshme.

6. Betoni duhet te jete me marke sipas projektit, strukturat te betonohen njeheresh e panderprerje, te vibrohen dhe te trajtohen pas betonimit sipas kerkesave te KTZ.

Marka e betonit te kontrollohet duke bere provat laboratorike sipas percaktimit ne KTZ.

7. Polisteroli per mbushjen e soletave me traveta b/arme duhet te jete me peshe vellimore jo me pak se 12 kg/m^3 .

8. Muret e tulles perimetral te jashtem dhe ato te brendshme behen me permasa dhe sipas hollesive te dhena ne projektin e arkitektures, por duke vene brez b/arme ne mes te lartesis se murit me h jo me te vogel se 15 cm dhe te armuar me $4\emptyset 10$ dhe stafa $\emptyset 8/25 \text{ cm}$. Per lidhjen e mureve me faqet e kollonave te zbatohet hollesia e dhene ne projekt.

9. Gjate zbatimit te punimeve te mbahen parasysh projektet e instalimeve elektrike, hidrosanitare, te ngrohjes e tjera duke lene paraprakisht ne konstruksion brimat dhe pjeset vendosese perkatese. Permasimi i brimave percaktohet egzaktesisht ne projektin e arkitektures dhe instalimeve hidrosanitare, ndersa armimi i tyre duhet te behet detyrimisht sipas hollesise se armimit te brimave qe jepen ne kete projekt .

Cdo vendosje e pjeseve te instalimeve ne konstruksionin e soletave, trareve apo kollonave qe mund te shkaktoje demtimin e tyre do te behet duke u miratuar nga konstruktori dhe arkitekti.

10. Kuota e dyshemese se podrumit ne projektin e konstruksionit i referohet kuotes te projektit te arkitektures, prandaj para fillimit te zbatimit te punimeve ne objekt te percaktohet ne fakt (ne terren) kuota e projektit te arkitektures dhe mbi bazen e saj te nxirren kuotat e konstruksionit.

INVESTITORI: BASHKIA DIMAL	Projektuesi :	Drejtues i projektit	Emertimi i Fletes :	SHKALLA	FLETA
Ndertim i Shkolles 9-vjeçare "Gorican", Bashkia Dimal	 ARENA MK Sh.p.k.	Inxh. Natasa MYRTAJ	Shenime Teknike	SH 1:75	K - 02
				Tirane 2021	Format A3

DETAJE TE LIDHJES SE HEKURIT NE ELEMENTET E KONSTRUKSIONIT

KTHIMI NE ZONEN E GJATESISE SE XHUNTIMIT NE RIGEL

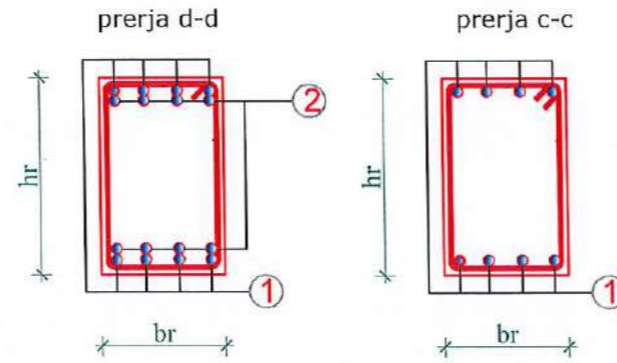
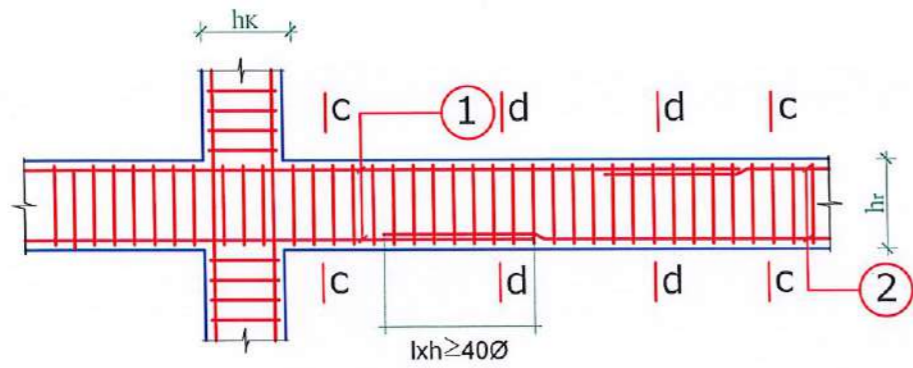

ARMIMI I KOLLONAVE QE NGUSHTOHEN NGA NJERA ANE E AKSIT

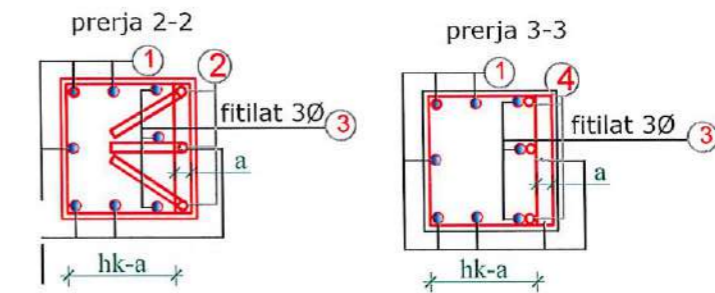
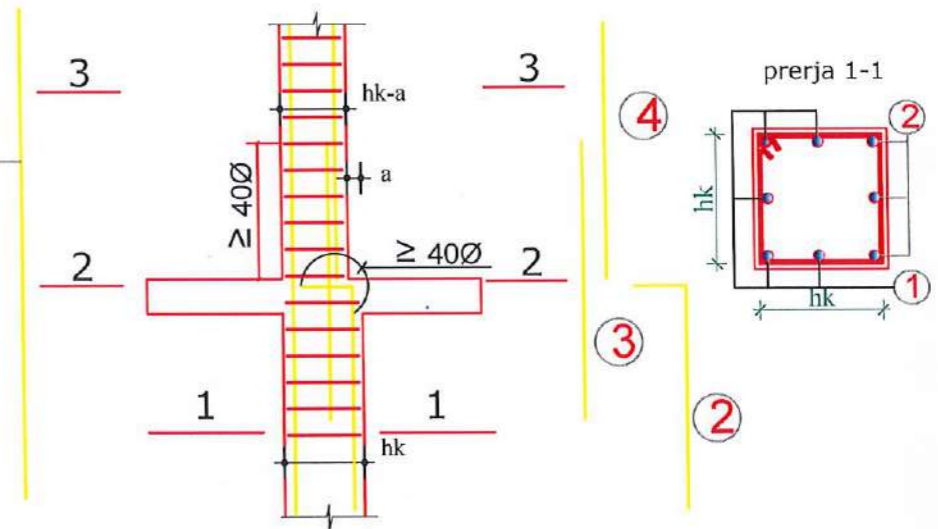

KTHIMI NE ZONEN E GJATESISE SE XHUNTIMIT NE KOLLONE

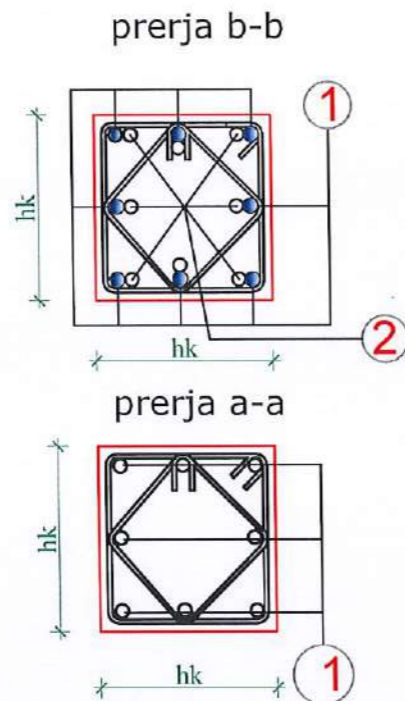
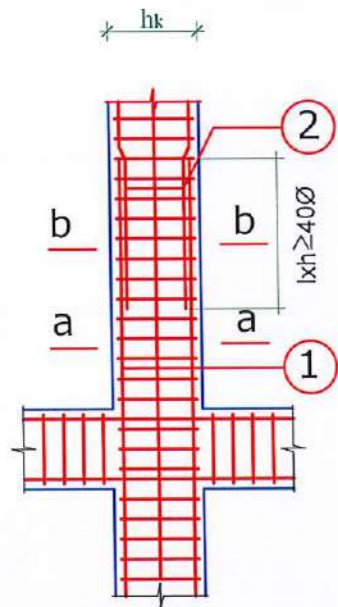

ARMIMI I KOLLONAVE QE NGUSHTOHEN NGA DY ANET E AKSIT

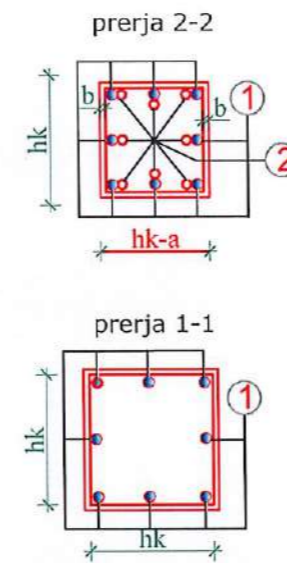
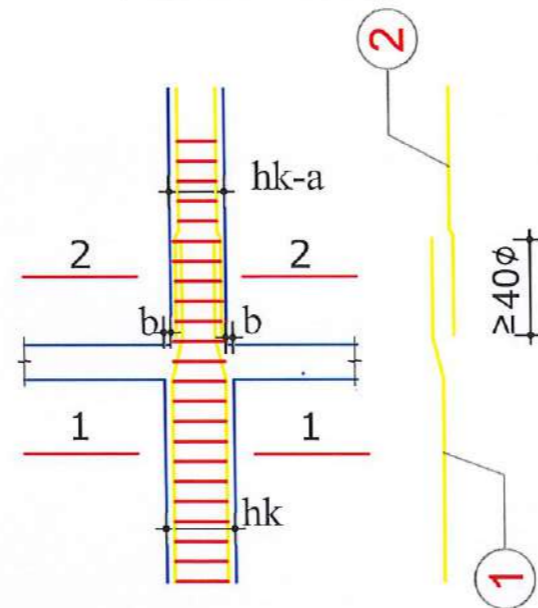

LIDHJET E MUREVE TE TULLES ME KOLLONAT

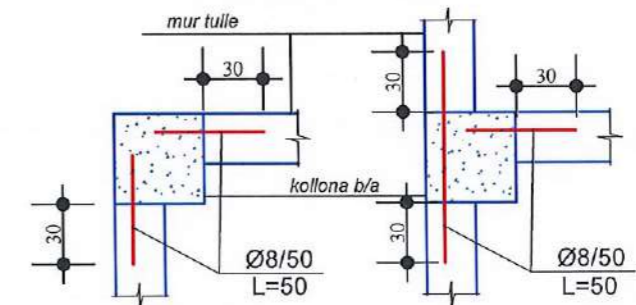

INVESTITORI: BASHKIA DIMAL Nderim i Shkolles 9-vjeçare "Gorican", Bashkia Dimal	Projektuesi : "ARENA MK" Sh.p.k  NUIS: L67619801Q	Drejtues i projektit	Emertimi i Fletes :	SHKALLA	FLETA
		Inxh.Natasha MYRTAJ	Detaje te lidhjes se hekurit	SH 1:75	K - 03
				Tirane 2021	Format A3

PLANI I PIKETIMIT TE
PLINTAVE NE KUOTEN -2.00m

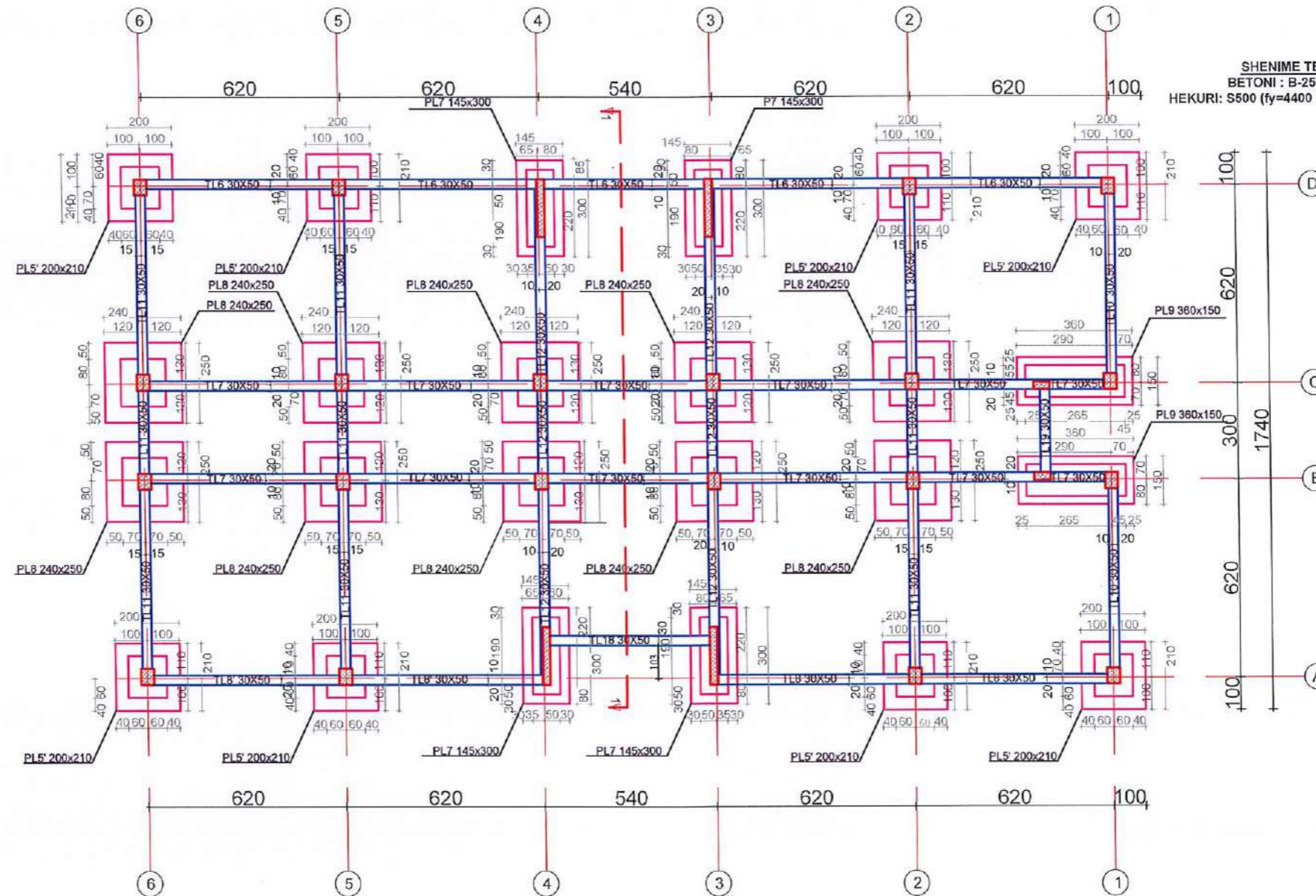

SHENIME TEKNIKE:
BETONI : B-25 (M-250)
HEKURI: S500 (fy=4400 kg/cm2)

<p>INVESTITORI: BASHKIA DIMAL Ndertim i Shkolles 9-vjeçare "Gorican", Bashkia Dimal</p>	<p>Projektuesi : ARENA MK Sh.p.k NUS: L6761930</p>	<p>Drejtues i projektit Inx.Natasha MYRTAJ</p>	<p>Emertimi i Fletes : Plani i piketimit te plintave -2.00</p>	<p>SHKALLA SH 1:150 Tirane 2021</p>	<p>FLETA K - 04 Format A3</p>
--	--	--	--	---	---------------------------------------

PRERJA 1-1

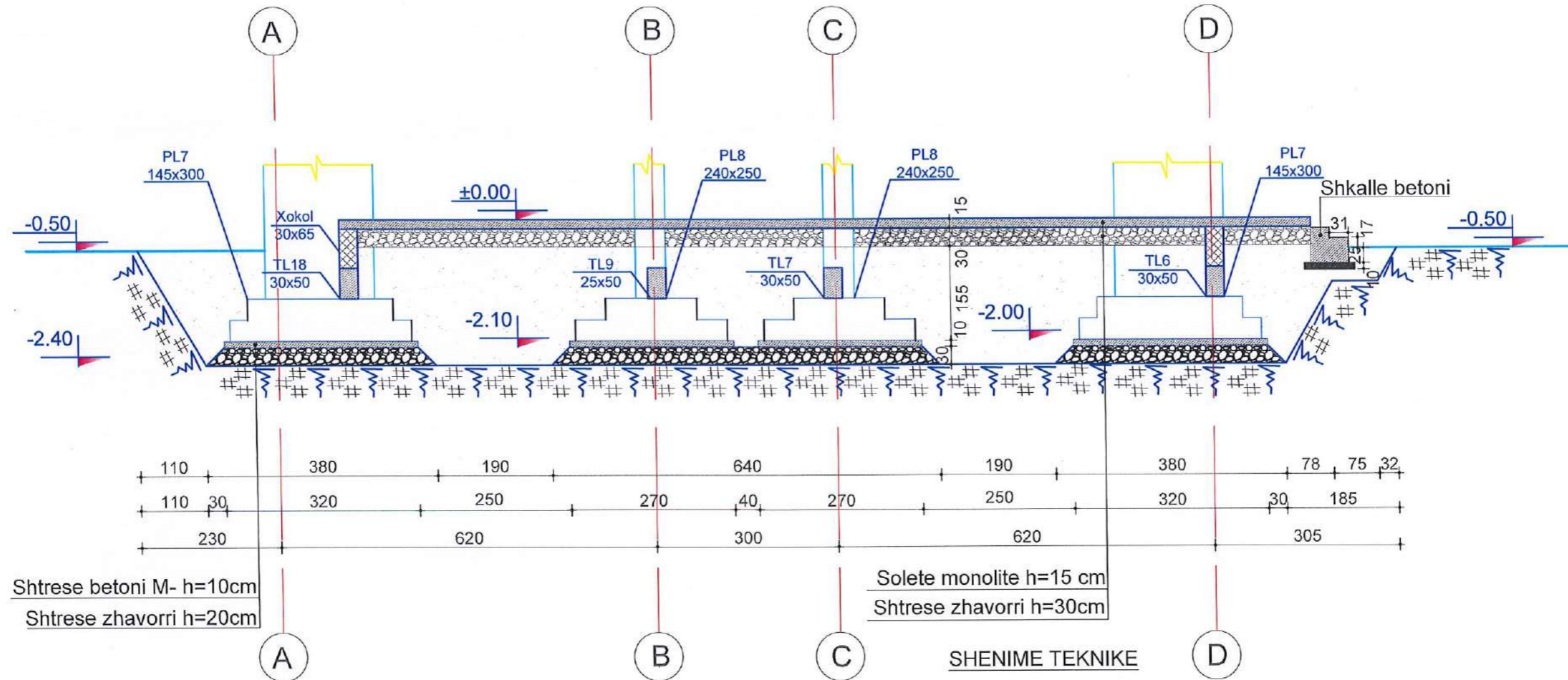

SHENIME TEKNIKE

1. Germimi i gropes do te behet me makineri deri ne kuoten e dhene ne projekt.
2. Behet mbushja me zhavorr kokermadh ose cakell me h=30 cm duke e ngjeshur me rul ose eskavator me zinxhire.
3. Tabani i themeleve vendoset ne thellesine -2.40 m nen kuoten ±0.00 dhe aftesia mbajtese e tokes eshte pranuar $[\sigma]=20 \text{ T/m}^2$
4. Nese ne kete kuote shtresa e tokes do te jete e dobet ose me carje duhet te vazhdoje germimi deri ne shtresen e qendrueshme

Prerja a-a

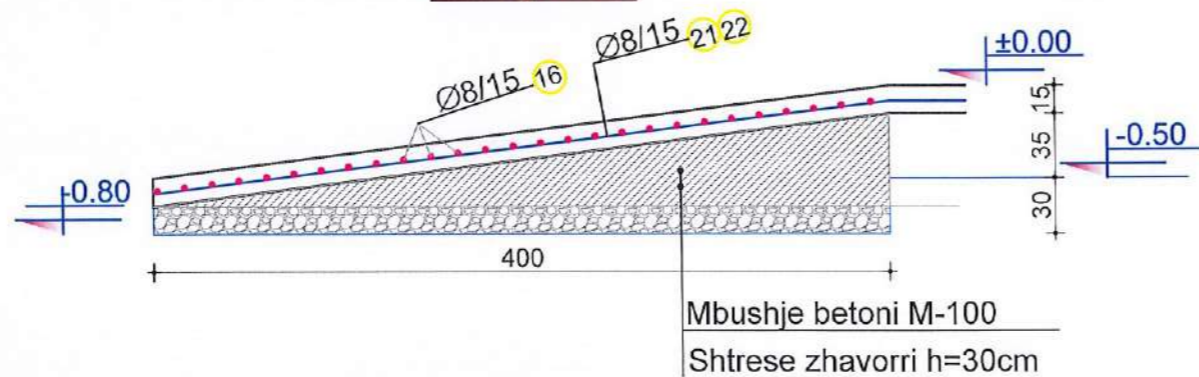

INVESTITORI: BASHKIA DIMAL Ndertim i Shkolles 9-vjeçare "Gorican", Bashkia Dimal	Projektuesi : ARENA MK Sh.p.k. NUB: L6761000	Drejtues i projektit Inxh. Natasha MYRTAJ	Emertimi i Fletes : Prerje terthore	SHKALLA SH 1:75 Tirane 2021	FLETA K - 05 Format A3
--	---	--	--	-----------------------------------	------------------------------

ARMIMI I PLINTIT PL5' 200x210(11 cope)

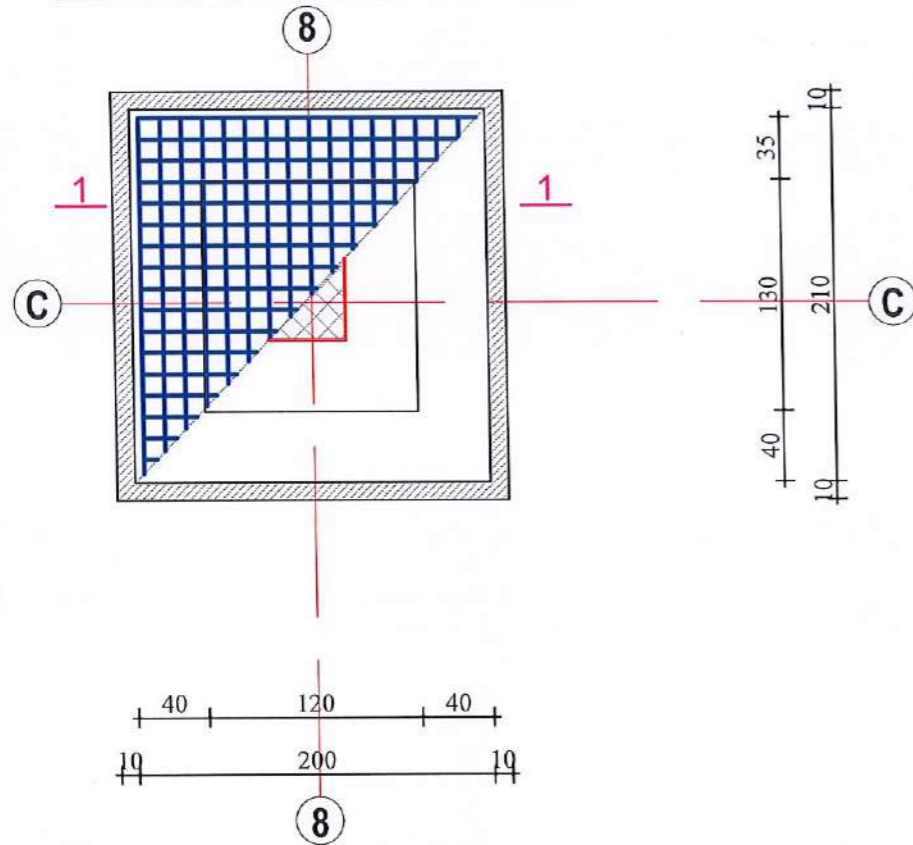

Prerja 1-1

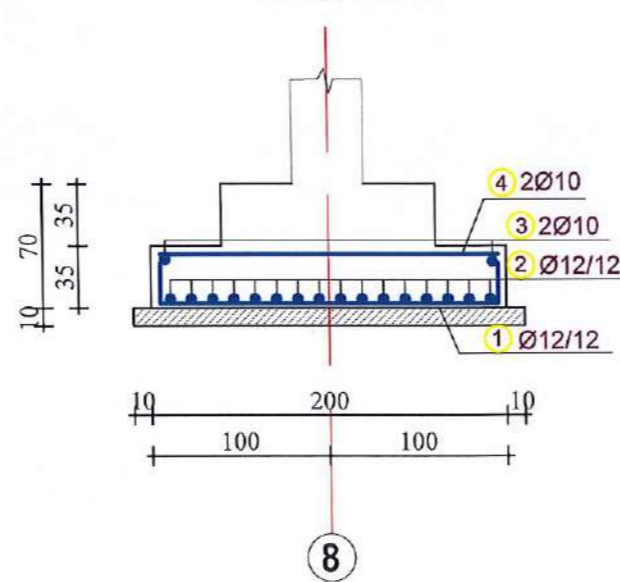

SHENIME TEKNIKE:
 BETONI : B-25 (M-250)
 HEKURI: S500 (fy=4400 kg/cm2)

TABELA E HEKURIT					
Nr.	SKICA [cm]	Ø	l [m]	n cope	L(tot) [m]
ARMIMI I PLINTIT PL5'					
1	180	12	2.50	18	45.00
2	200	12	2.60	17	44.20
3	150	10	2.10	2	4.20
4	200	10	2.20	2	4.40
TABELA PERMBLEDHESE(1 cope)					
Ø [mm]	L [m]	Pesha njesi [kg/m]	Pesha [kg]		
10	8.60	0.65	5.58		
12	89.20	0.92	82.06		
Gjithsej			87.65		
TABELA PERMBLEDHESE(11 cope)					
Ø [mm]	L [m]	Pesha njesi [kg/m]	Pesha [kg]		
10	94.60	0.65	61.40		
12	981.20	0.92	902.70		
Gjithsej			964.10		

INVESTITORI: BASHKIA DIMAL Ndertim i Shkolles 9-vjeçare "Gorican", Bashkia Dimal	Projektuesi : ARENA MK/ Sh.p.k 	Drejtues i projektit	Emertimi i Fletes :	SHKALLA	FLETA
		Inxh.Natasha MYRTAJ	Armimi i plintave	SH 1:40	K - 06
				Tirane 2021	Format A3

ARMIMI I PLINTIT PL7 145x300(4 cope)



TABELA E HEKURIT		L (tot) [m]	
Nr.	SKICA [cm]		
ARMIMI I PLINTIT PL7			
		48.75	
		42.00	
		3.20	
		6.20	
TABELA PERMBLEDHESE(1 cope)			
Ø [mm]	L [m]	Pesha njesi [kg/m]	Pesha [kg]
10	9.40	0.65	6.10
12	90.75	0.92	83.49
Gjithsej			89.59
TABELA PERMBLEDHESE(4 cope)			
Ø [mm]	L [m]	Pesha njesi [kg/m]	Pesha [kg]
10	37.60	0.65	24.40
12	363.00	0.92	333.96
Gjithsej			358.36

SHENIME TEKNIKE:
 BETONI : B-25 (M-250)
 HEKURI : S600 (fy=4400 kg/cm2)

INVESTITORI: BASHKIA DIMAL Ndertim i Shkolles 9-vjeçare "Gorican", Bashkia Dimal	Projektuesi : "ARENA MK" Sh.p.k NUIS: L676196010	Drejtues i projektit	Emertimi i Fletes :	SHKALLA	FLETA
		Inxh.Natasha MYRTAJ	Armimi i plintave	SH 1:40	K - 07
				Tirane 2021	Format A3

ARMIMI I PLINTIT PL8 240x250(10 cope)

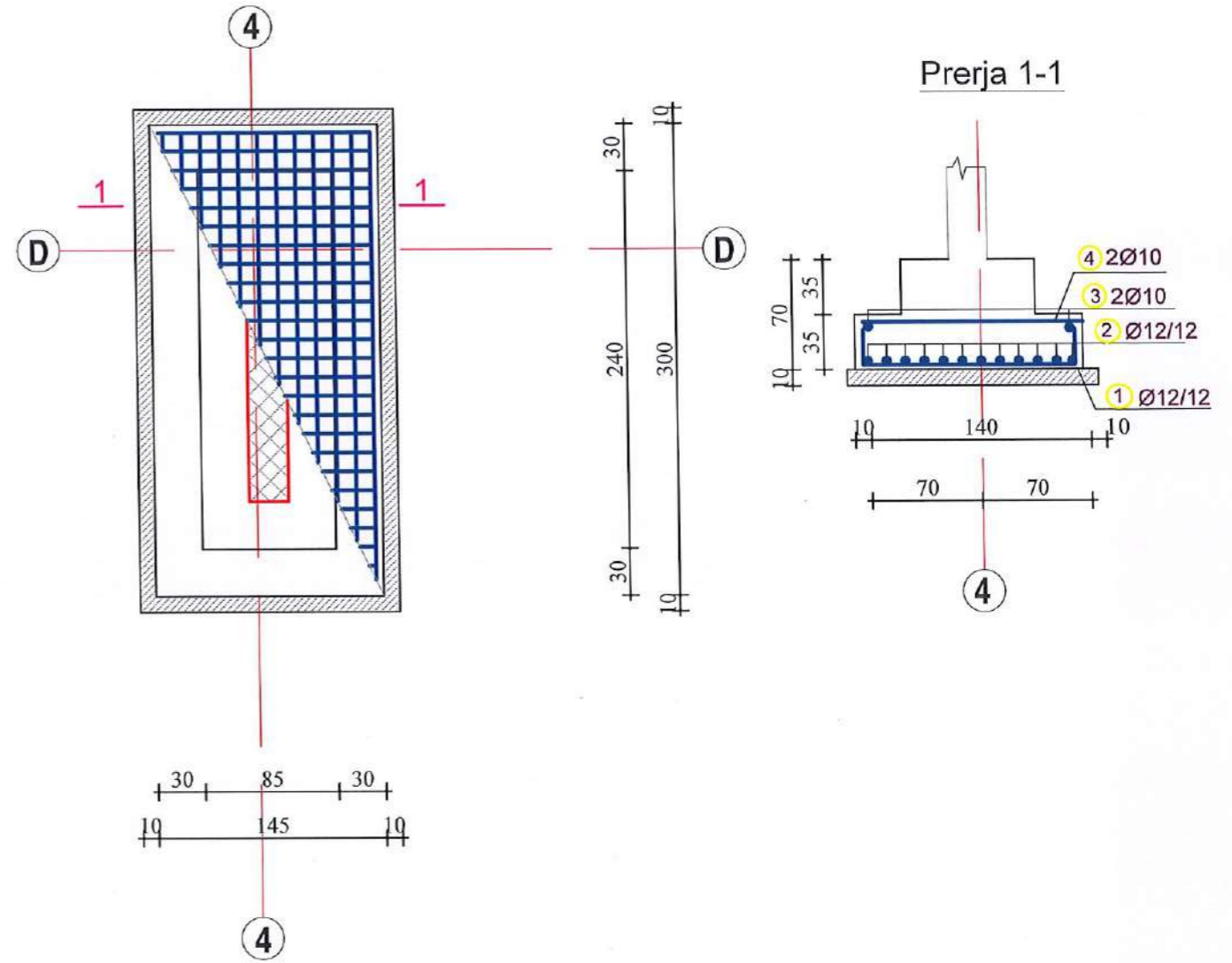
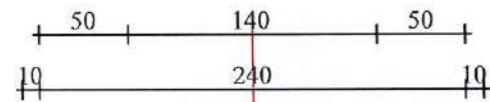
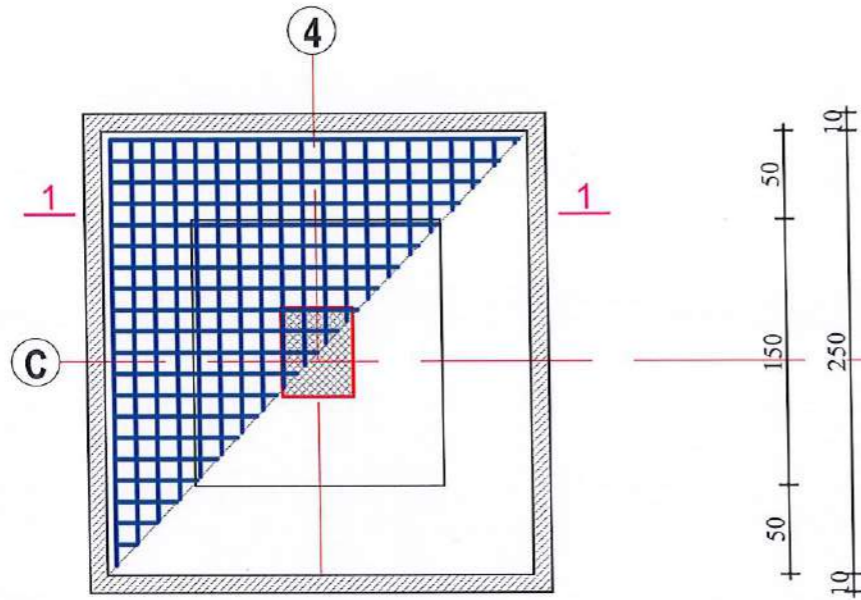

ARMIMI I PLINTIT PL9 240x250(2 cope)

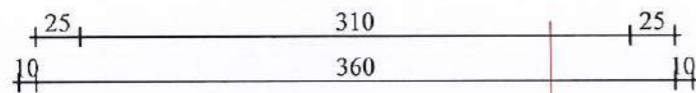
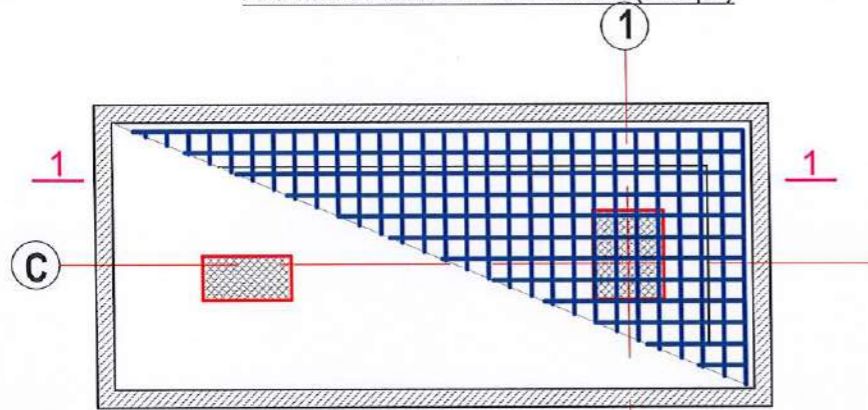

Prerja 1-1

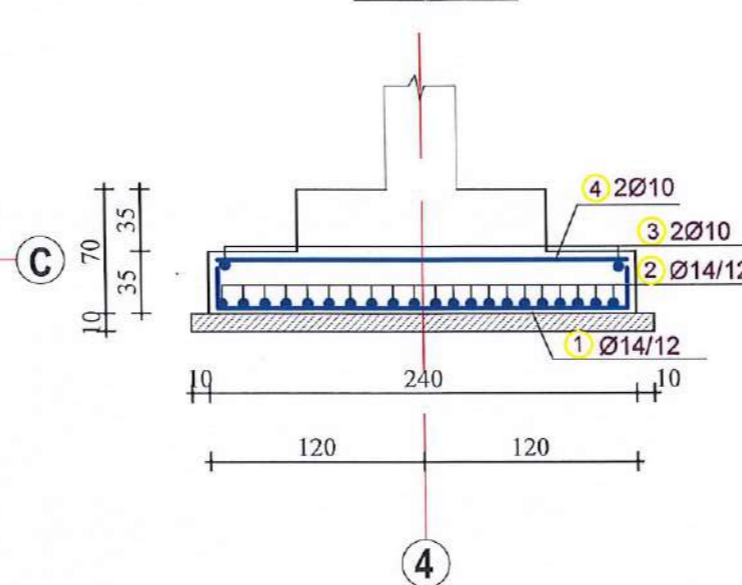

Prerja 1-1

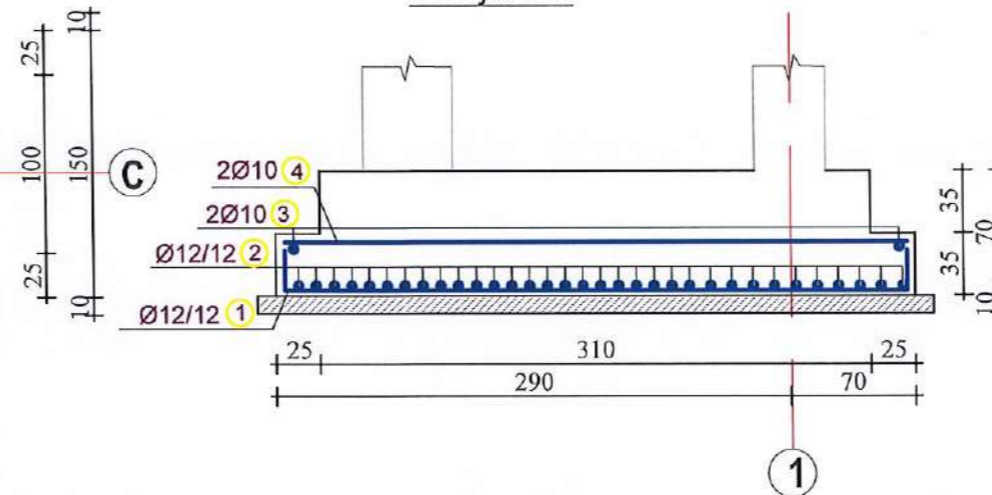

SHENIME TEKNIKE:
 BETONI : B-25 (M-250)
 HEKURI : S500 (fy=4400 kg/cm²)

TABELA E HEKURIT					
Nr.	SKICA [cm]	Ø	l [m]	n cope	L(tot) [m]
ARMIMI I PLINTIT PL8					
1		12	2.90	2	60.90
2		12	3.00	20	60.00
3		10	2.50	2	5.00
4		10	2.60	2	5.20
TABELA PERMBLEDHESE(1 copë)					
Ø [mm]	L [m]	Pesha njesi [kg/m]	Pesha [kg]		
10	10.20	0.65	6.62		
12	120.90	0.92	111.23		
Gjithsej			117.85		
TABELA PERMBLEDHESE(10 copë)					
Ø [mm]	L [m]	Pesha njesi [kg/m]	Pesha [kg]		
10	102.00	0.65	66.20		
12	1209.00	0.92	1112.28		
Gjithsej			1178.48		
TABELA E HEKURIT					
Nr.	SKICA [cm]	Ø	l [m]	n cope	L(tot) [m]
ARMIMI I PLINTIT PL9					
1		12	4.10	13	53.30
2		12	2.00	30	60.00
3		10	3.70	2	7.40
4		10	1.60	2	3.20
TABELA PERMBLEDHESE(1 copë)					
Ø [mm]	L [m]	Pesha njesi [kg/m]	Pesha [kg]		
10	10.60	0.65	6.88		
12	113.30	0.92	104.24		
Gjithsej			111.12		
TABELA PERMBLEDHESE(2 copë)					
Ø [mm]	L [m]	Pesha njesi [kg/m]	Pesha [kg]		
10	21.20	0.65	13.76		
12	226.60	0.92	208.47		
Gjithsej			222.23		

INVESTITORI: BASHKIA DIMAL Ndertim i Shkolles 9-vjeçare "Gorican", Bashkia Dimal	Projektuesi : ARENA MK Sh.p.k. Nr. 15: L676	Drejtues i projektit	Emertimi i Fletes :	SHKALLA	FLETA
		Inxh.Natasha MYRTAJ	Armimi i plintave	SH 1:40	K - 08
				Tirane 2021	Format A3

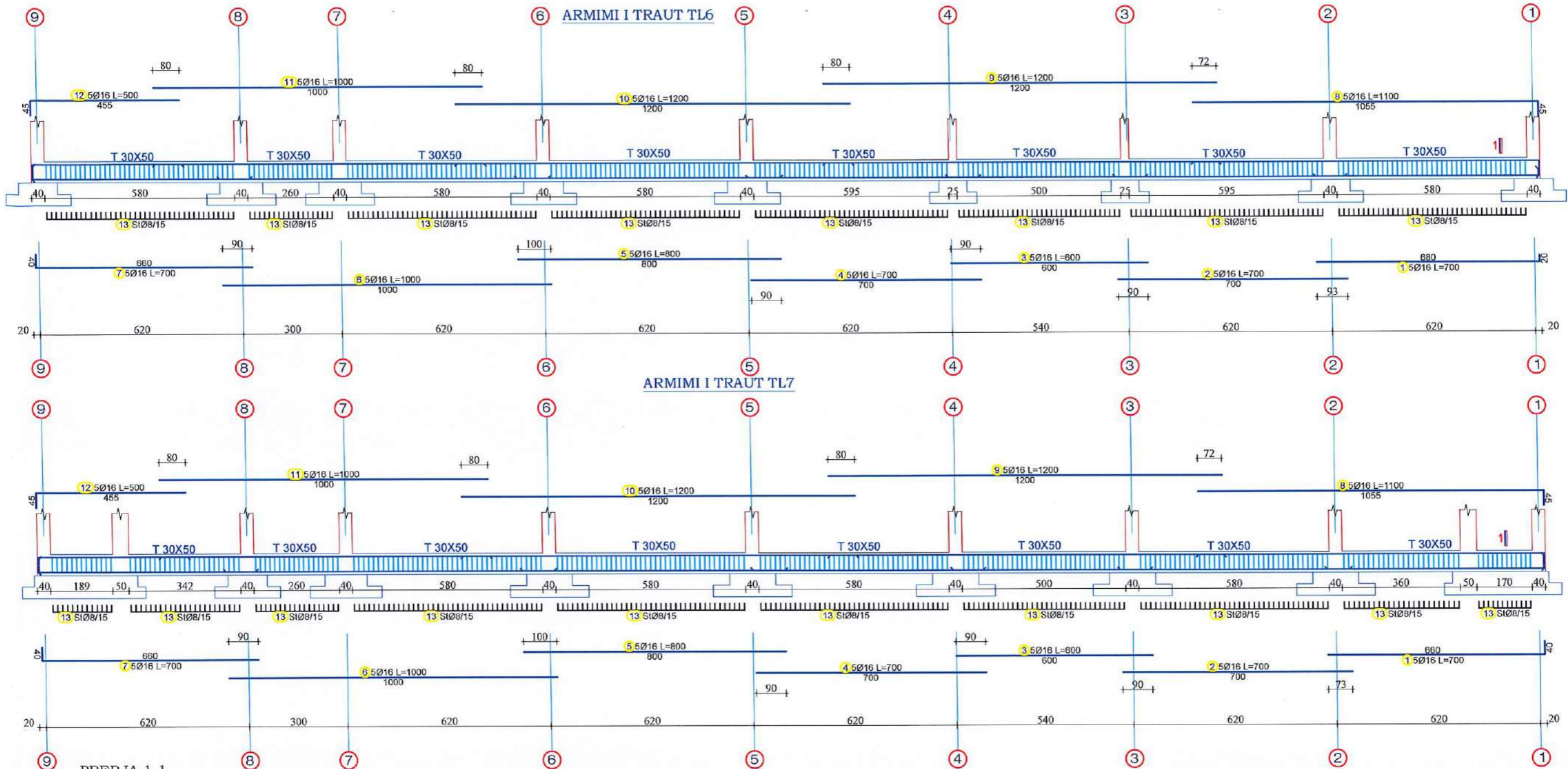

PRERJA 1-1

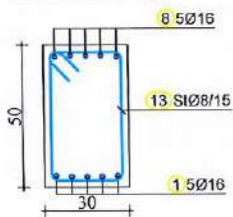

Specifikimi i stafave

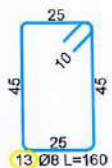

SHENIME TEKNIKE:
 BETONI : B-25 (M-250)
 HEKURI : S500 (fy=4400 kg/cm²)

Nr.	SKICA [cm]	ARMIMI I TRAUT TL6			L [m]	n	L(ef) [m]	Peshë [kg]
		Ø	l	cope				
1	680	16	7.00	5	35.00			
2	700	16	7.00	5	35.00			
3	800	16	8.00	5	30.00			
4	700	16	7.00	5	35.00			
5	800	16	8.00	5	40.00			
6	1000	16	10.00	5	50.00			
7	680	16	7.00	5	35.00			
8	1055	16	11.00	5	55.00			
9	1200	16	12.00	5	60.00			
10	1200	16	12.00	5	60.00			
11	1000	16	10.00	5	50.00			
12	455	16	5.00	5	25.00			
13	455	8	1.60	288	480.80			
TABELA PERMBLEDHËSE(1 cope)								
Ø [mm]	L [m]	Peshë njësi [kg/m]	Peshë [kg]					
8	460.80	0.41	188.47					
16	510.00	1.62	826.71					
Total			1015.18					

Nr.	SKICA [cm]	ARMIMI I TRAUT TL7			L [m]	n	L(ef) [m]	Peshë [kg]
		Ø	l	cope				
1	680	16	7.00	5	35.00			
2	700	16	7.00	5	35.00			
3	800	16	8.00	5	30.00			
4	700	16	7.00	5	35.00			
5	800	16	8.00	5	40.00			
6	1000	16	10.00	5	50.00			
7	680	16	7.00	5	35.00			
8	1055	16	11.00	5	55.00			
9	1200	16	12.00	5	60.00			
10	1200	16	12.00	5	60.00			
11	1000	16	10.00	5	50.00			
12	455	16	5.00	5	25.00			
13	455	8	1.80	280	448.00			
TABELA PERMBLEDHËSE(1 cope)								
Ø [mm]	L [m]	Peshë njësi [kg/m]	Peshë [kg]					
8	448.00	0.41	188.25					
16	510.00	1.62	826.71					
Total			1009.94					

Ø [mm]	L [m]	Peshë njësi [kg/m]	Peshë [kg]	Ø [mm]	L [m]	Peshë njësi [kg/m]	Peshë [kg]
8	886.00	0.41	366.46				
16	1020.00	1.62	1653.42				
Total			2019.88				

INVESTITORI: BASHKIA DIMAL

Ndertimi i Shkolles 9-vjeçare "Gorican", Bashkia Dimal



Projektuesi :



Drejtes i projektit

Inxh.Natasha MYRTAJ

Emertimi i Fletes :

Armimi i trareve lidhes

SHKALLA

SH 1:100

Tirane 2021

FLETA

K - 09

Format A3

ARMIMI I TRAUT TL8

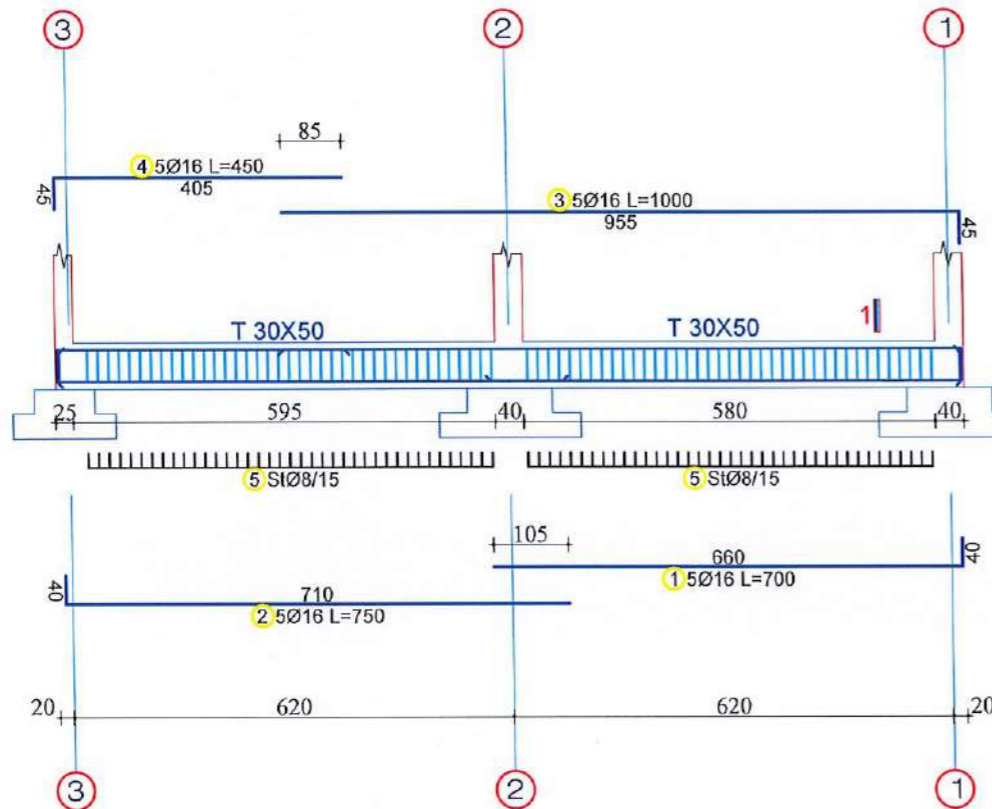

ARMIMI I TRAUT TL18



TABELA E HEKURIT

Nr.	SKICA [cm]	Ø	l [m]	n cope	L(tot) [m]
ARMIMI I TRAUT TL8					
1		16	7.00	5	35.00
2		16	7.50	5	37.50
ARMIMI I TRAUT TL18					
1		16	6.20	5	31.00
2		16	6.35	5	31.75
3		16	10.00	5	50.00
4		16	4.50	5	22.50
5		8	1.60	34	54.40
6		8	1.60	78	124.80

TABELA PERMBLEDHESE (1 copë)

Ø [mm]	L [m]	Pesha njësi [kg/m]	Pesha [kg]
8	54.40	0.41	22.25
16	62.75	1.62	101.72
Total			123.97

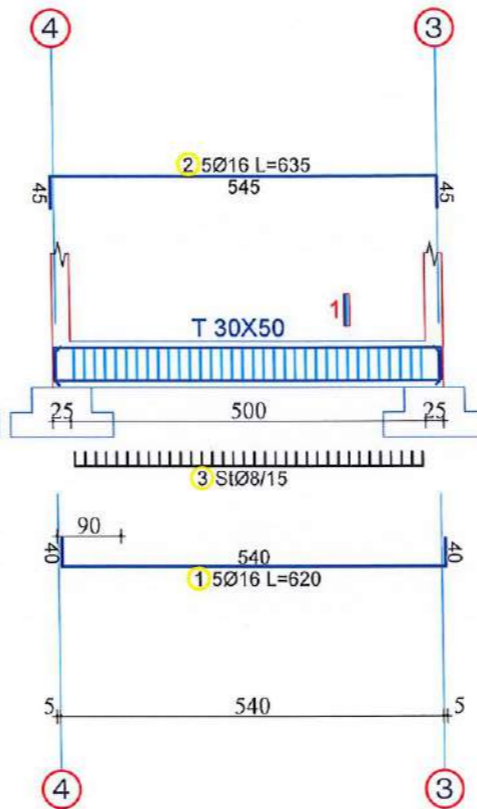
TABELA PERMBLEDHESE (1 copë)

Ø [mm]	L [m]	Pesha njësi [kg/m]	Pesha [kg]
8	124.80	0.41	51.04
16	145.00	1.62	235.04
Total			286.09

INVESTITORI: BASHKIA DIMAL

Ndertim i Shkolles 9-vjeçare "Gorican", Bashkia Dimal

Projektuesi :



Drejtues i projektit

Inxh. Natasa MYRTAJ

Emertimi i Fletes :

Armimi i trareve lidhes

SHKALLA

SH 1:100

Tirane 2021

FLETA

K - 10

Format A3

ARMIMI I TRAUT TL10

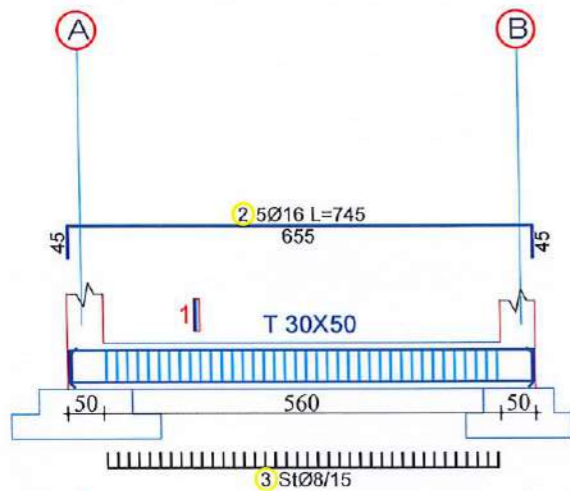

ARMIMI I TRAUT TL10'

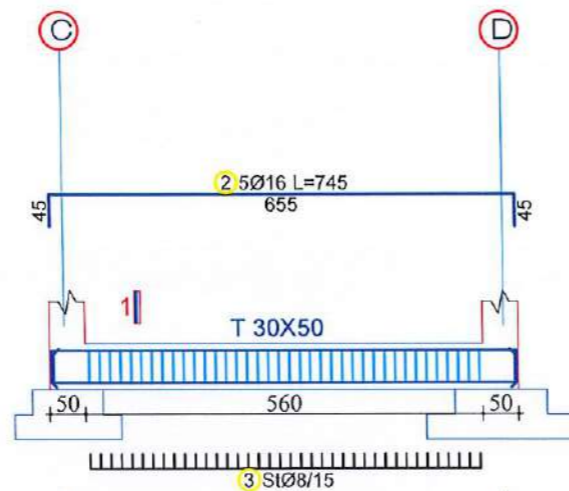

PRERJA 1-1

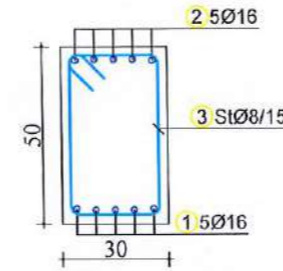

Specifikimi i stafave

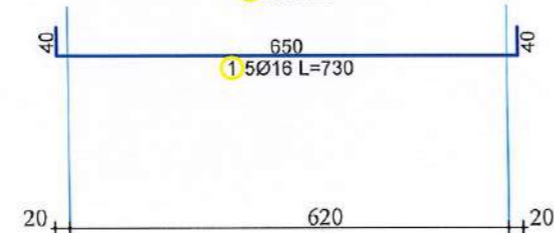
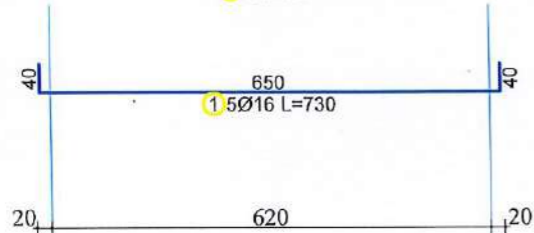
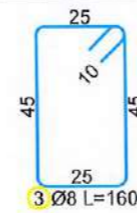

ARMIMI I TRAUT TL11



TABELA E HEKURIT

Nr.	SKICA [cm]	Ø	l [m]	n cope	L(tot) [m]
ARMIMI I TRAUT TL11					
1		16	10.00	5	50.00
2		16	7.50	5	37.50
3		16	9.00	5	45.00
4		16	8.50	5	42.50
5		8	1.80	94	150.40

TABELA PERMBLEDHESE(1 copë)

Ø [mm]	L [m]	Pesha njesi [kg/m]	Pesha [kg]
8	150.40	0.41	61.51
16	175.00	1.62	283.68
Total			345.19

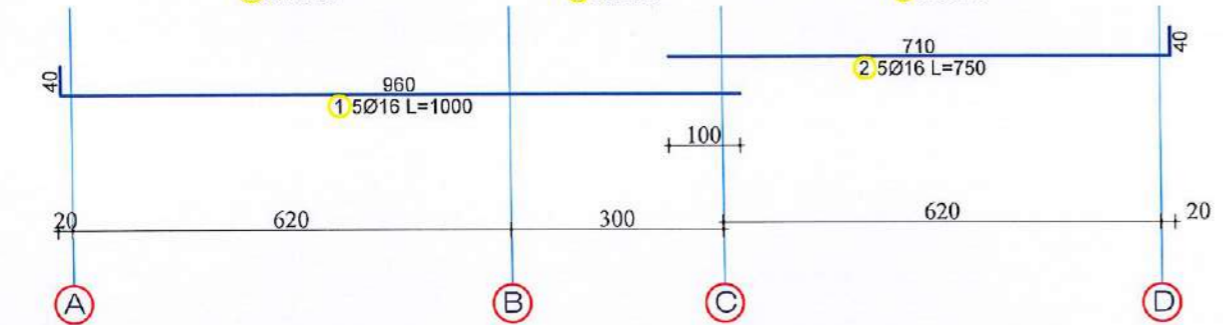
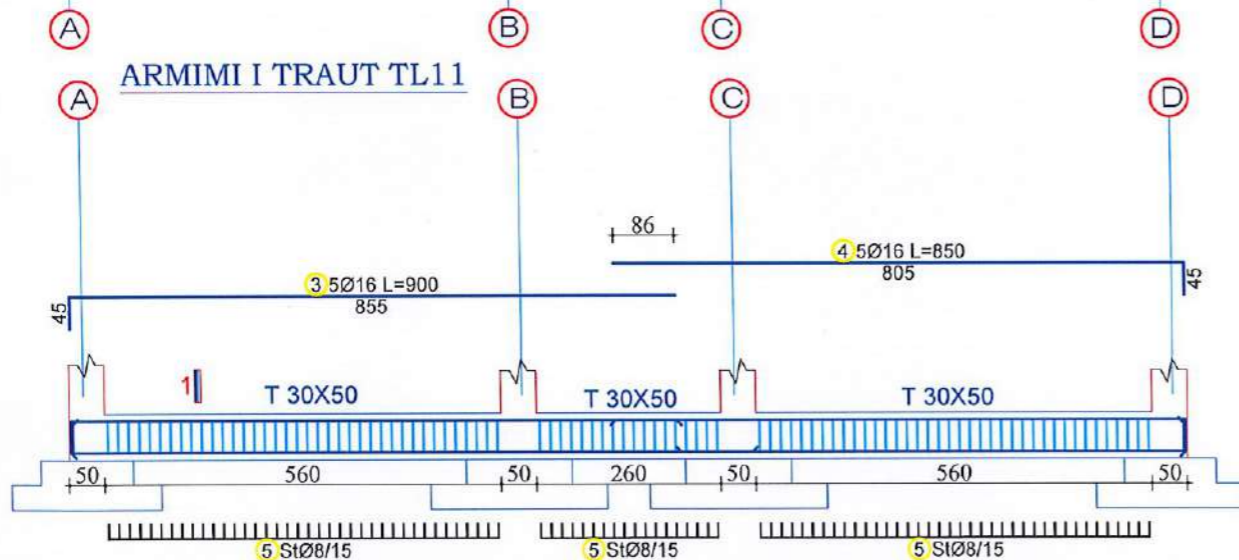
TABELA E HEKURIT

Nr.	SKICA [cm]	Ø	l [m]	n cope	L(tot) [m]
ARMIMI I TRAUT TL10'					
1		16	7.30	5	38.50
2		16	7.45	5	37.25
3		8	1.60	38	60.80

TABELA PERMBLEDHESE(1 copë)

Ø [mm]	L [m]	Pesha njesi [kg/m]	Pesha [kg]
8	60.80	0.41	24.87
16	73.75	1.62	119.55
Total			144.42

TABELA PERMBLEDHESE(3 copë)

Ø [mm]	L [m]	Pesha njesi [kg/m]	Pesha [kg]
8	451.20	0.41	184.54
16	525.00	1.62	851.02
Total			1035.57

TABELA PERMBLEDHESE(2 copë)

Ø [mm]	L [m]	Pesha njesi [kg/m]	Pesha [kg]
8	121.60	0.41	49.73
16	147.50	1.62	239.10
Total			288.83

SHENIME TEKNIKE:
BETONI : B-25 (M-250)
HEKURI: S500 (fy=4400 kg/cm²)

INVESTITORDI: BASHKIA DIMAL

Ndertim i Shkolles 9-vjeçare "Gorican", Bashkia Dimal



Projektuesi :



Drejtes i projektit

Inx.Natasha MYRTAJ

Emertimi i Fletes :

Armimi i trave lidhes

SHKALLA

SH 1:100

Tirane 2021

FLETA

K - 11

Format A3

ARMIMI I TRAUT TL12

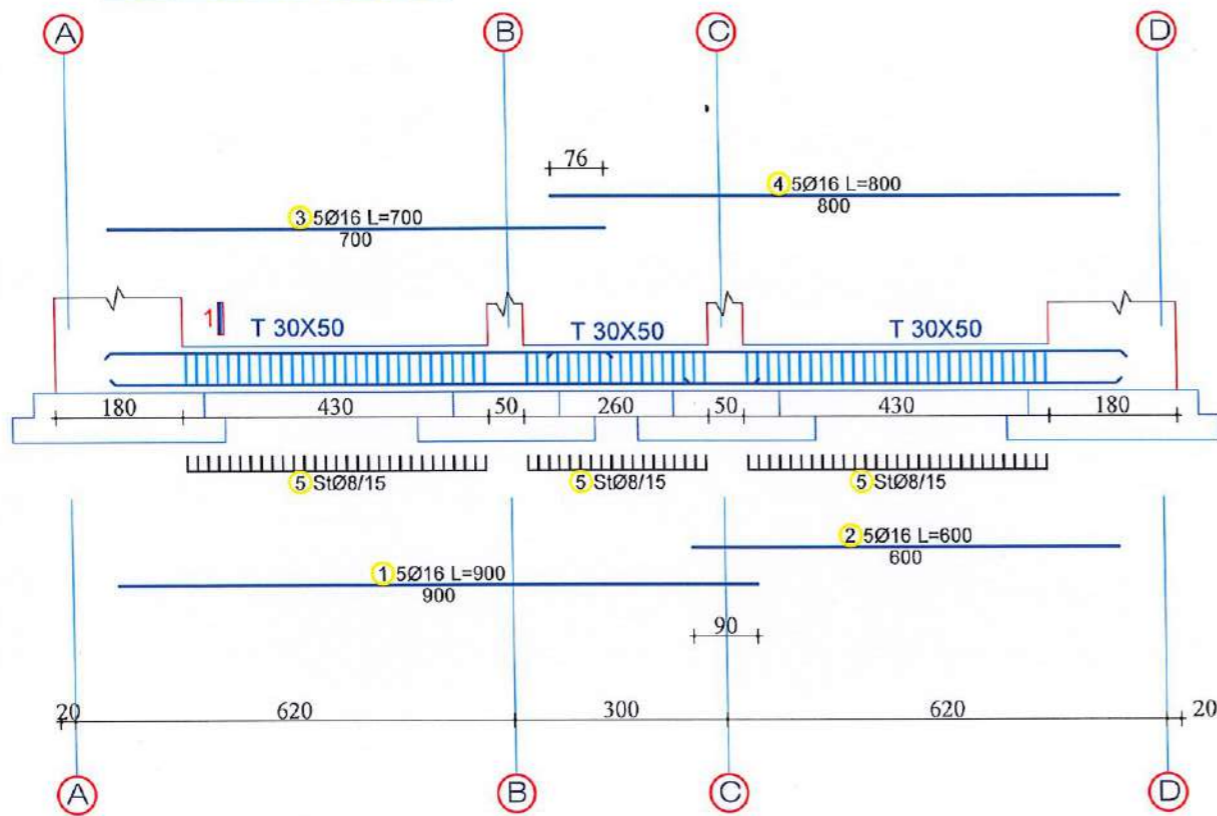

PRERJA 1-1

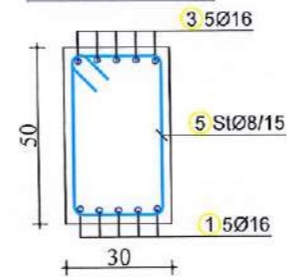

Specifikimi i stafave



TABELA E HEKURIT					
Nr.	SKICA [cm]	Ø	l [m]	n cope	L(loi) [m]
ARMIMI I TRAUT TL12					
1	900	16	9.00	5	45.00
2	600	16	6.00	5	30.00
3	700	16	7.00	5	35.00
4	800	16	8.00	5	40.00
5		8	1.60	76	121.60
TABELA PERMBLEDHESE(1 copë)					
Ø [mm]	L [m]	Pesha njesi [kg/m]	Pesha [kg]		
8	121.60	0.41	49.73		
16	150.00	1.62	243.15		
Total			292.88		
TABELA PERMBLEDHESE(2 copë)					
Ø [mm]	L [m]	Pesha njesi [kg/m]	Pesha [kg]		
8	243.20	0.41	99.47		
16	300.00	1.62	486.30		
Total			585.77		

INVESTITORI: BASHKIA DIMAL Ndertim i Shkolles 9-vjeçare "Gorican", Bashkia Dimal	Projektuesi : "ARENA MK" Sh.p.k. 	Drejtues i projektit	Emertimi i Fletes :	SHKALLA	FLETA
		Inxh.Natasha MYRTAJ	Armimi i traveve lidhes	SH 1:100	K - 12
				Tirane 2021	Format A3

ARMIMI I TRAUT TL8'

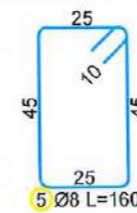

TABELA E HEKURIT					
Nr.	SKICA [cm]	Ø	l [m]	n cope	l (tot) [m]
ARMIMI I TRAUT TL8'					
1		16	7.00	5	35.00
2		16	8.00	5	40.00
3		16	7.00	5	35.00
4		16	4.50	5	22.50
5		16	12.00	5	60.00
6		16	5.00	5	25.00
7		8	1.60	15	24.00
TABELA PERMBLEDHJESE(1 cope)					
Ø [mm]	L [m]	Pesha njesit [kg/m]	Pesha [kg]		
8	187.20	0.41	76.56		
16	217.50	1.02	352.57		
Total			429.13		

INVESTITORI: BASHKIA DIMAL Ndertim i Shkolles 9-vjeçare "Gorican", Bashkia Dimal	Projektuesi : "ARENA MK" Sh.p.k 	Drejtues i projektit	Emertimi i Fletes :	SHKALLA	FLETA
		Inxh.Natasha MYRTAJ	Armimi i trareve lidhes	SH 1:100	K - 13
				Tirane 2021	Format A3



INVESTITORI: BASHKIA DIMAL Ndertim i Shkolles 9-vjeçare "Gorican", Bashkia Dimal	Projektuesi : ARENA MK Sh.p.k 	Drejtues i projektit Inx.Natasha MYRTAJ	Emertimi i Fletes : Plani i strukturave ne kuoten 0.00	SHKALLA SH 1:150 Tirane 2021	FLETA K - 14 Format A3
--	--	--	---	------------------------------------	------------------------------

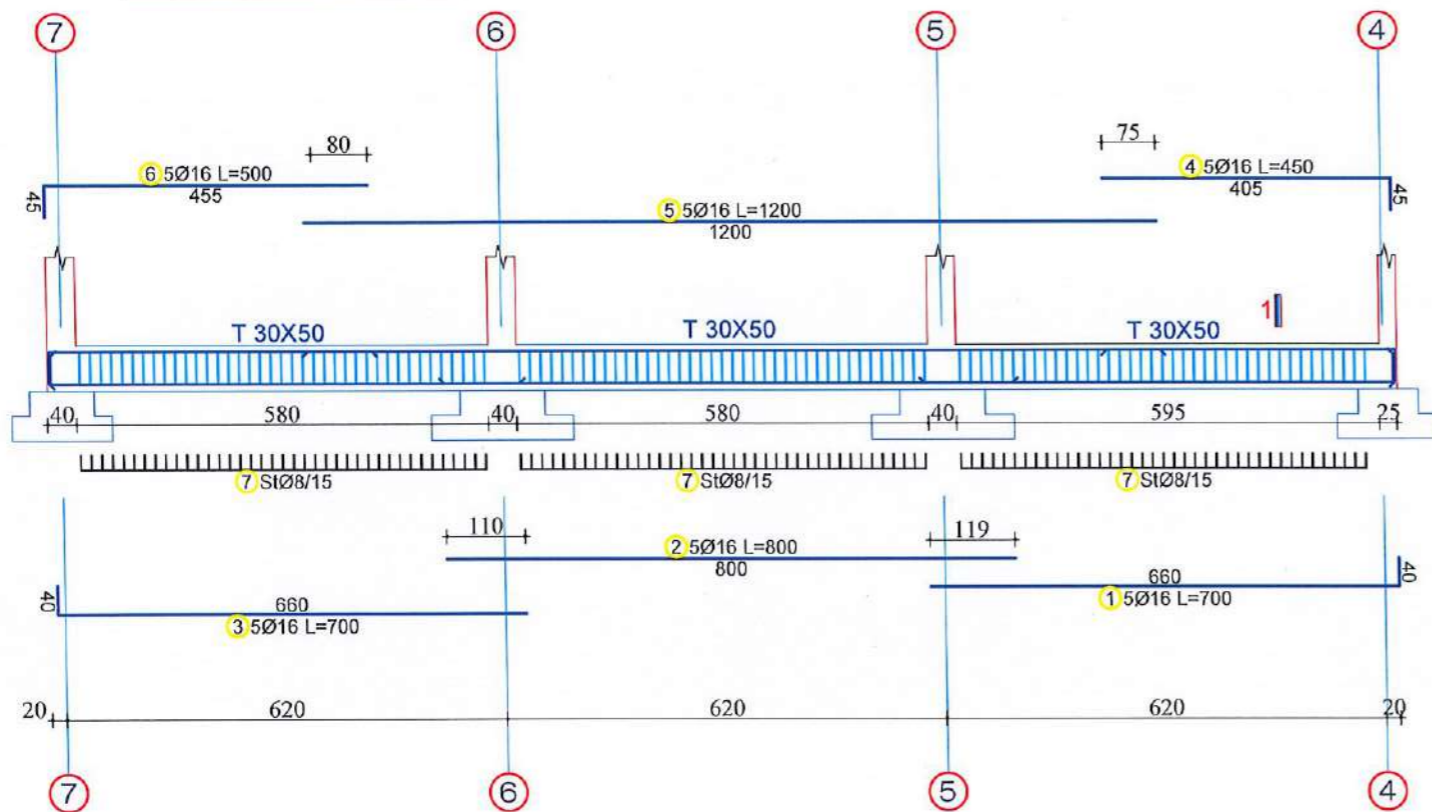
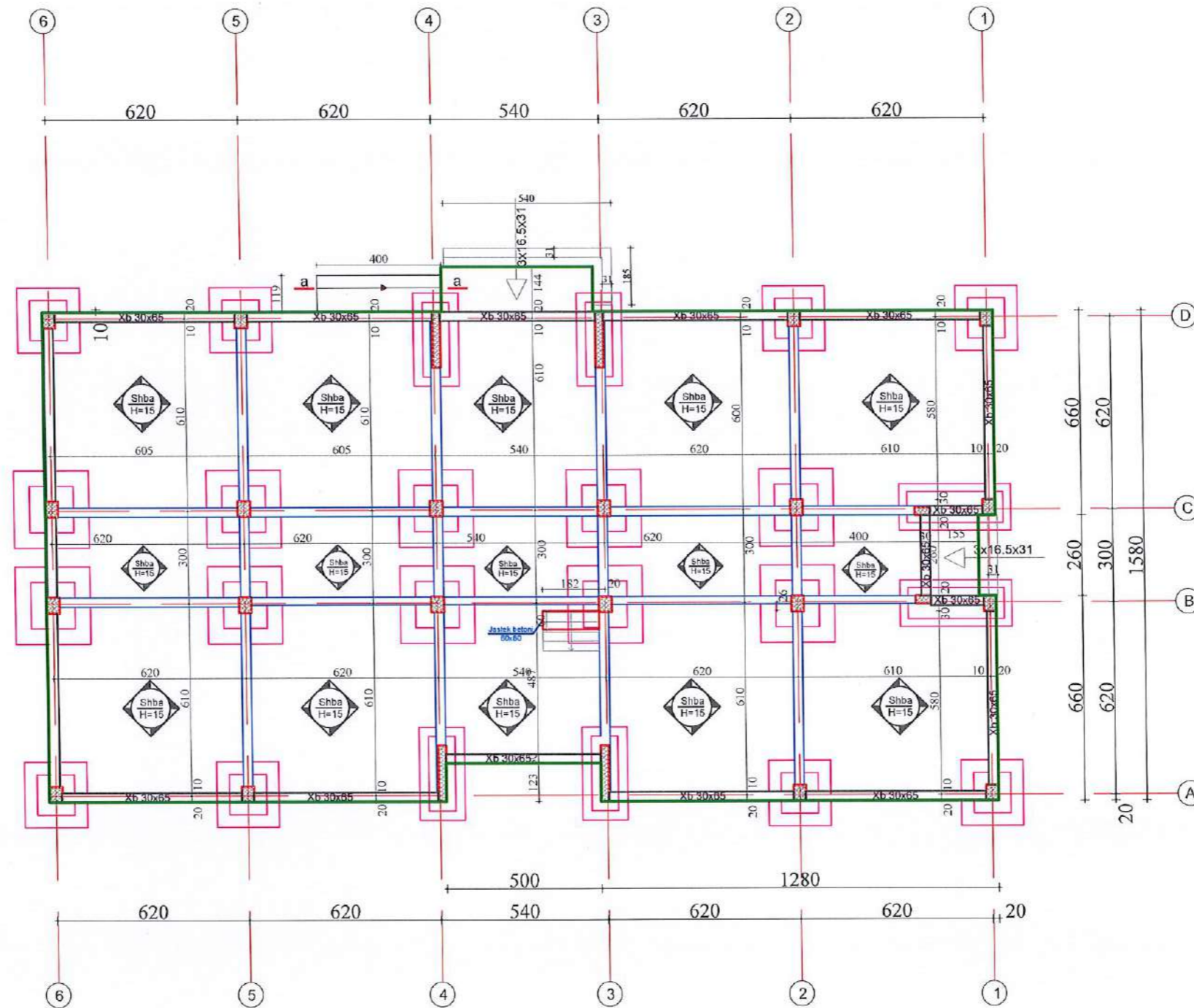
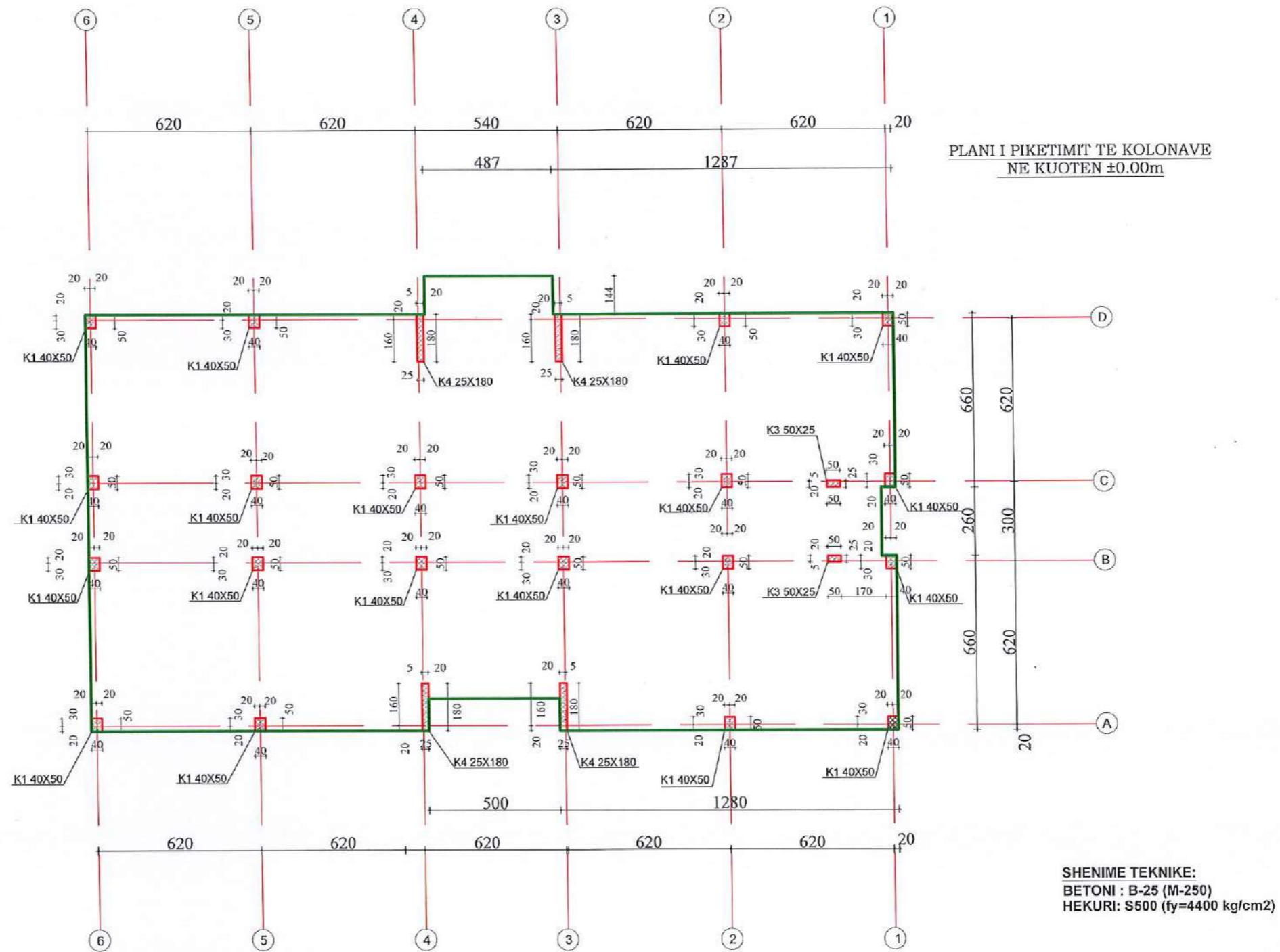

INVESTITORI: BASHKIA DIMAL

Ndertim i Shkolles 9-vjeçare "Gorican", Bashkia Dimal

Projektuesi :

"ARENA MK" Sh.p.k



Drejtes i projektit

Inxh.Natasha MYRTAJ

Emertimi i Fletes :

Plani i piketimit te kollonave ne kuoten 0.00

SHKALLA

SH 1:200

Tirane 2021

FLETA

K - 15

Format A3

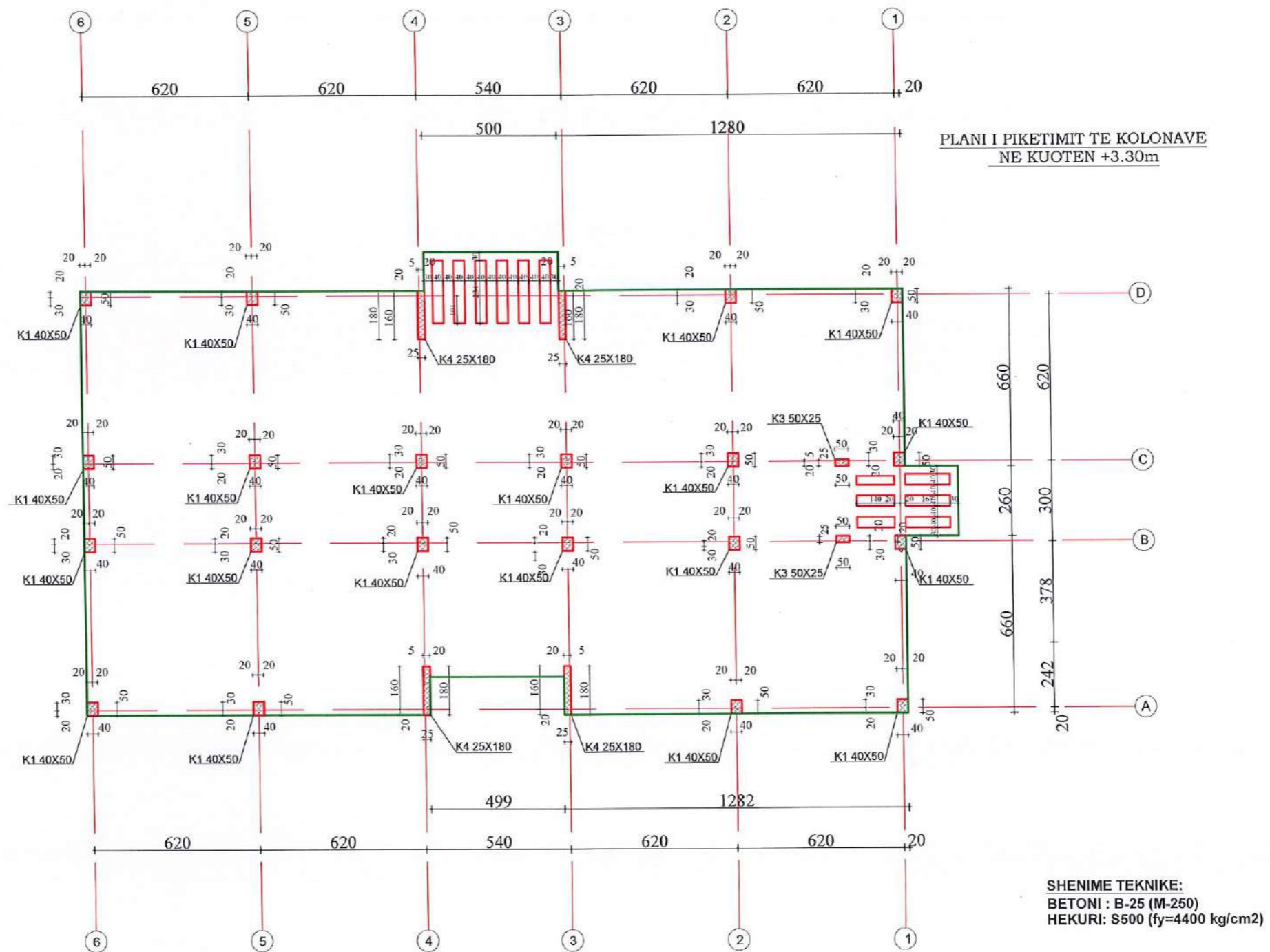

INVESTITORI: BASHKIA DIMAL

Ndertim i Shkolles 9-vjeçare "Gorican", Bashkia Dimal

Projektuesi :

ARENA MK Sh.p.k



Drejtes i projektit

Inx.Natasha MYRTAJ

Emertimi i Fletes :

Plani i piketimit te kollonave ne kuoten 3.30

SHKALLA

SH 1:200

Tirane 2021

FLETA

K - 16

Format A3

PLANI I PIKETIMIT TE KOLONAVE NE KUOTEN +6.60m

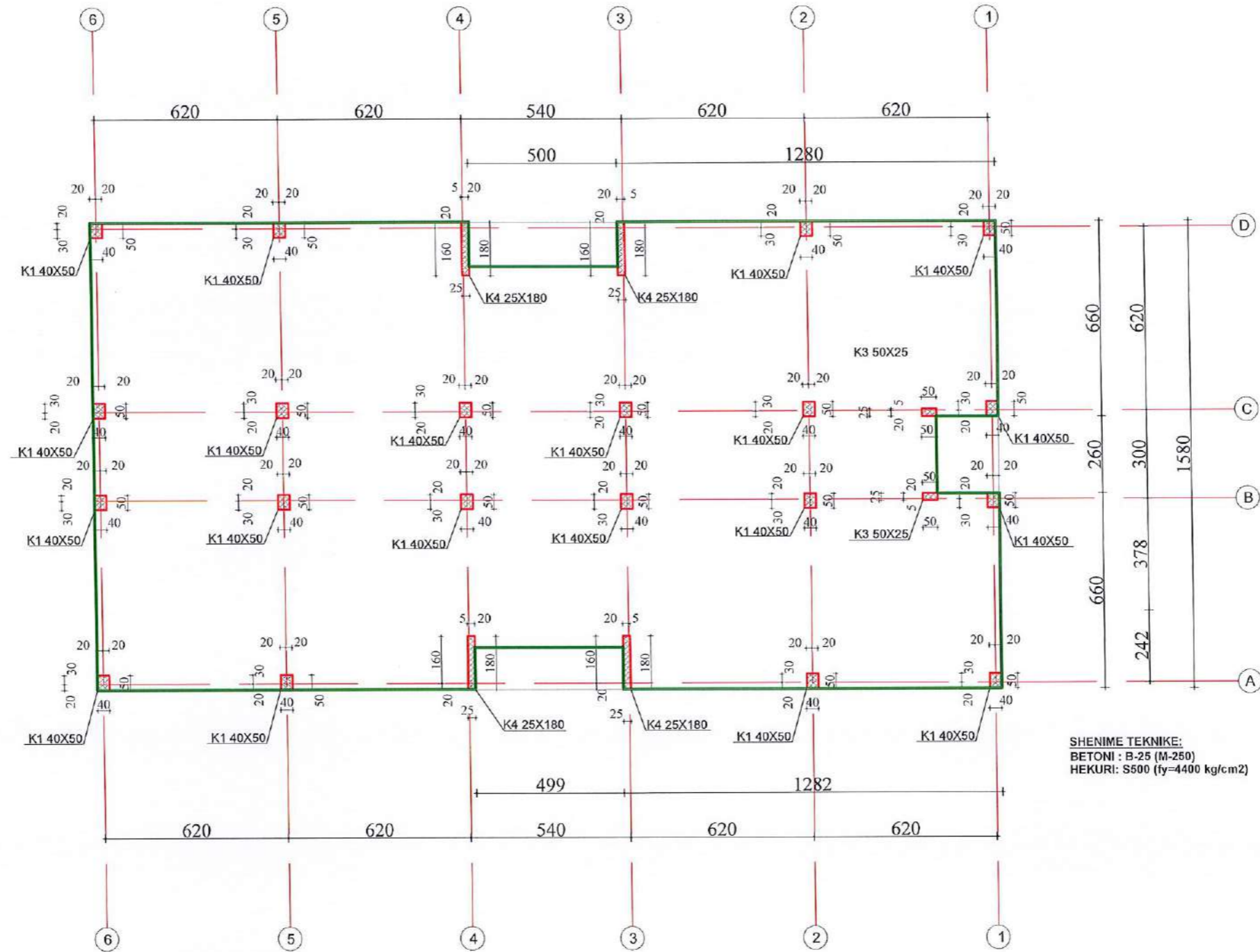

SHENIME TEKNIKE:
 BETONI : B-25 (M-250)
 HEKURI : S500 (fy=4400 kg/cm²)

INVESTITORI: BASHKIA DIMAL

Ndertim i Shkolles 9-vjeçare "Gorican", Bashkia Dimal

Projektuesi :



Drejtes i projektit

Inx.Natasha MYRTAJ

Emertimi i Fletes :

Plani i piketimit te kollonave ne kuoten 6.60

SHKALLA

SH 1:150

Tirane 2021

FLETA

K - 17

Format A3

ARMIMI I KOLONES K1 40X50

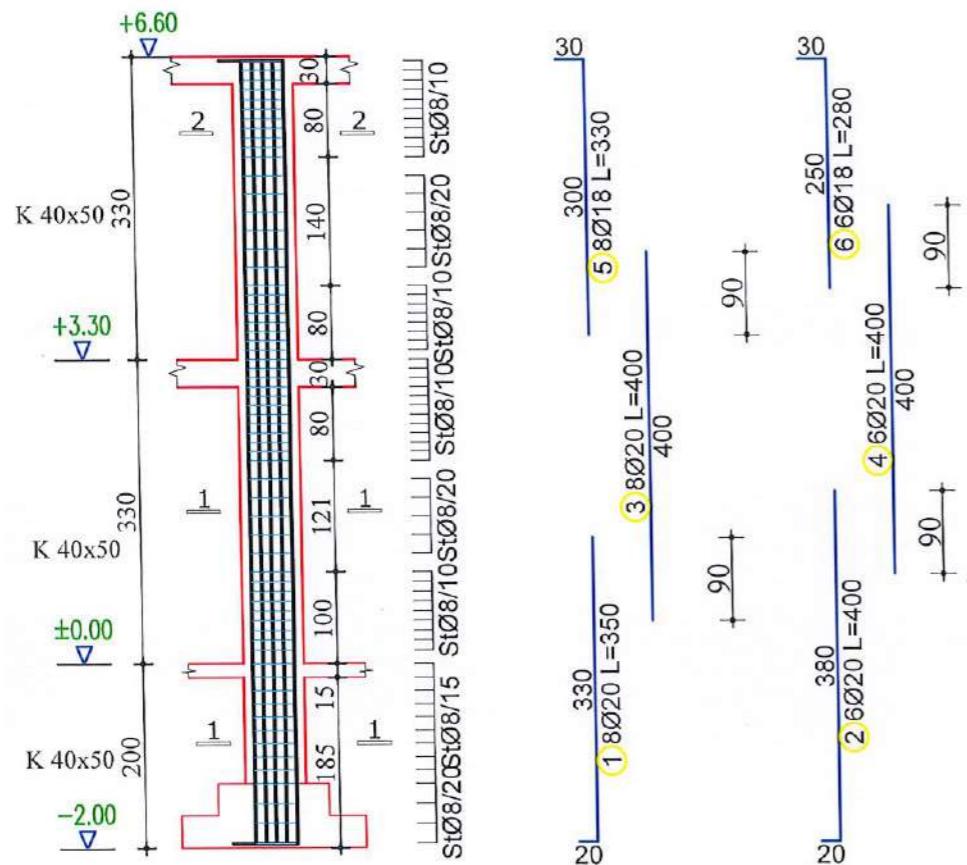

StØ8/20StØ8/15 StØ8/10StØ8/20 StØ8/10StØ8/10StØ8/20 StØ8/10

StØ8/20StØ8/15 StØ8/10StØ8/20 StØ8/10

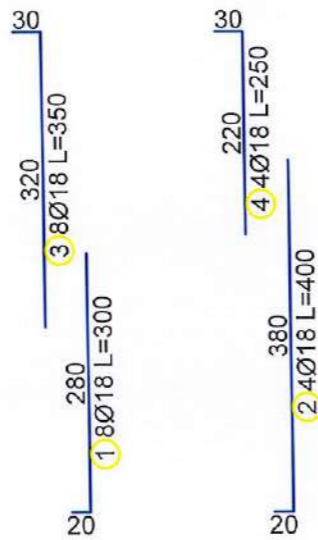
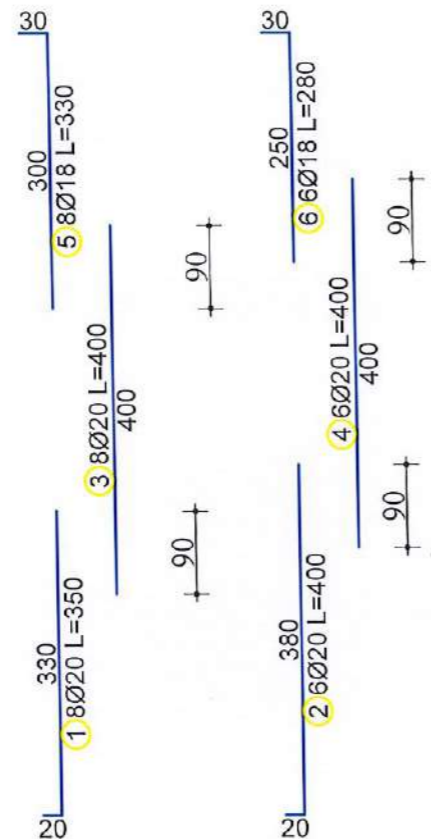

PRERJA 1-1

K 50/40
14Ø20
Stafe StØ8/15
○ → 6Ø20
● → 8Ø20

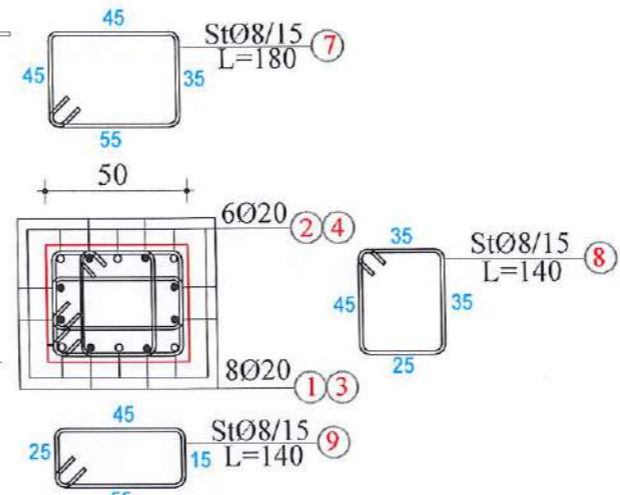

K 50/40
14Ø18
Stafe StØ8/10(20)
○ → 6Ø18
● → 8Ø18

PRERJA 2-2



TABELA E HEKURIT				
Nr.	SHKICA [cm]	Ø [m]	n cope	L (tot) [m]
ARMIMI I KOLONES K1 (1 cope)				
1	330	20	3.50	28.00
2	300	20	4.00	24.00
3	400	20	4.00	32.00
4	400	20	4.00	24.00
5	300	18	3.30	26.40
6	250	18	2.80	16.80
7	45	8	1.80	117.00
8	35	8	1.40	91.00
9	45	8	1.40	91.00
TABELA PERMBLEDHESE (1 cope)				
Ø [mm]	L [m]	Pesha njesi [kg/m]	Pesha [kg]	
8	299.00	0.41	122.28	
18	43.20	2.05	88.56	
20	109.00	2.48	267.30	
Total			478.15	

INVESTITORI: BASHKIA DIMAL

Ndertim i Shkolles 9-vjeçare "Gorican", Bashkia Dimal

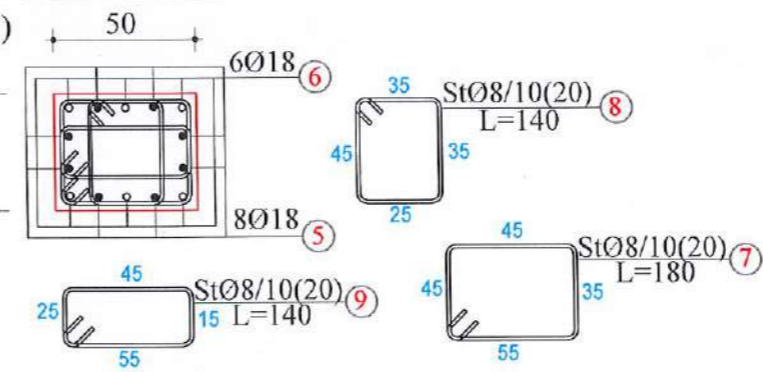

Projektuesi :



Drejtues i projektit

Inxh.Natasha MYRTAJ

Emertimi i Fletes :

Armimi i kolonave

SHKALLA

SH 1:75

Tirane 2021

FLETA

K - 18

Format A3

ARMIMI I KOLONES K3 50X25



TABELA E HEKURIT					
Nr.	SKICA [cm]	Ø [m]	l [m]	n cope	L(tot) [m]
ARMIMI I KOLONES K3 (1 cope)					
1	310	20	3.30	12	39.60
2	400	20	4.00	12	48.00
3	320	18	3.50	12	42.00
4	45	8	1.50	65	97.50
5	20	8	1.00	65	65.00
6	45	12	0.75	65	48.75
TABELA PERMBLEDHËSE(1 cope)					
Ø [mm]	L [m]	Pesha n/esl [kg/m]	Pesha [kg]		
8	162.50	0.44	66.48		
12	48.75	0.92	44.85		
18	42.00	2.05	86.10		
20	87.00	2.48	216.84		
Total			414.27		

INVESTITORI: BASHKIA DIMAL Ndertim i Shkolles 9-vjeçare "Gorican", Bashkia Dimal	Projektuesi : ARENA MK Sh.p.k. 	Drejtues i projektit	Emertimi i Fletes :	SHKALLA	FLETA
		Inxh.Natasha MYRTAJ	Armimi i kolonave	SH 1:75	K - 19
				Tirane 2021	Format A3

ARMIMI I KOLONES K4 180X25

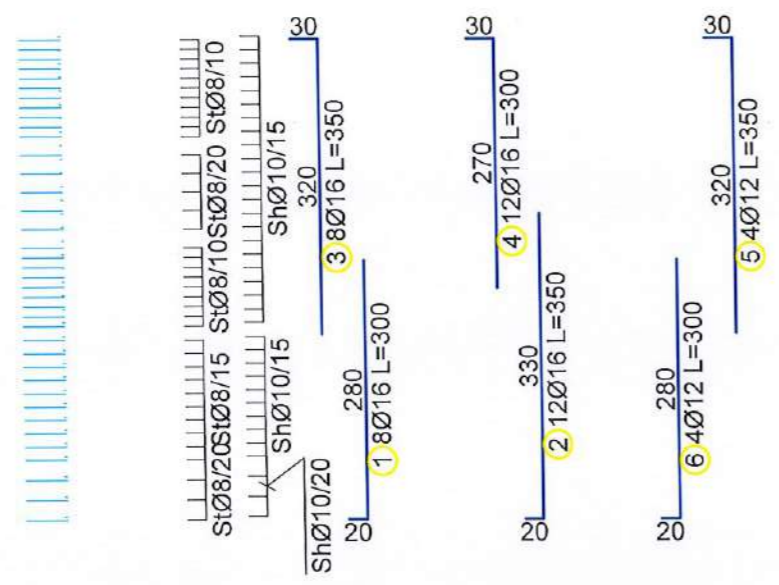
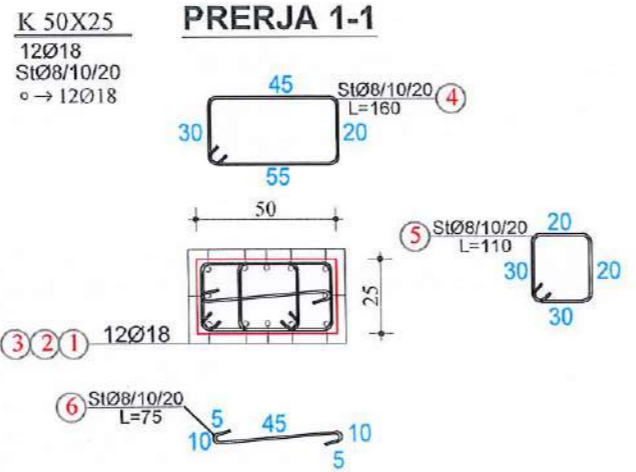
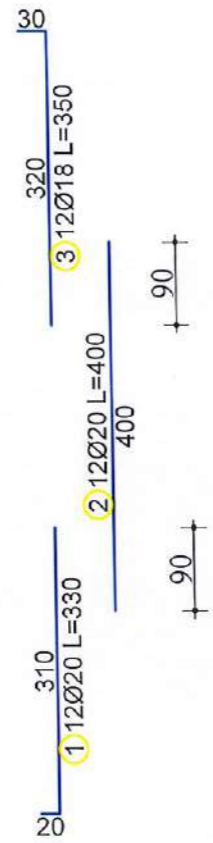
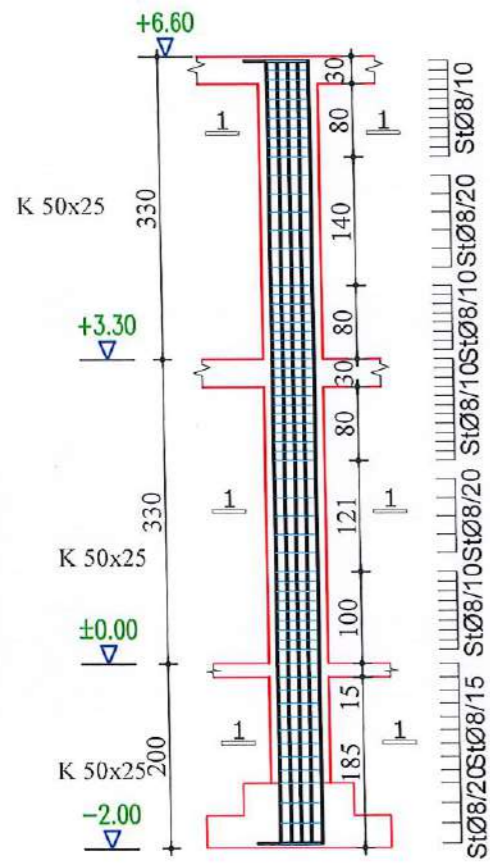

TABELA E HEKURIT			
Nr	SK(ICA) [cm]	Ø [m]	L(oc) [m]
ARMIMI I KOLONES K4			
1	280	16	24.00
2	330	16	42.00
3	400	16	32.00
4	400	16	48.00
5	320	16	28.00
6	270	16	18.00
7	280	12	30.00
8	400	12	40.00
9	320	12	35.00
10	175	10	224.25
11	45	8	155.00
12	20	8	130.00
13	20	8	65.00
TABELA PERMBLEDHËSE(1 cope)			
Ø [mm]	L [m]	Pesha njesi [kg/m]	Pesha [kg]
8	390.00	0.41	159.51
10	224.25	0.65	145.54
12	105.00	0.92	96.60
16	192.00	1.62	311.23
Total			712.88

SHENIME TEKNIKE:
 BETONI : B-25 (M-250)
 HEKURI: S500 (fy=4400 kg/cm2)

INVESTITORI: BASHKIA DIMAL
 Nderitim i Shkolles 9-vjeçare "Gorican", Bashkia Dimal

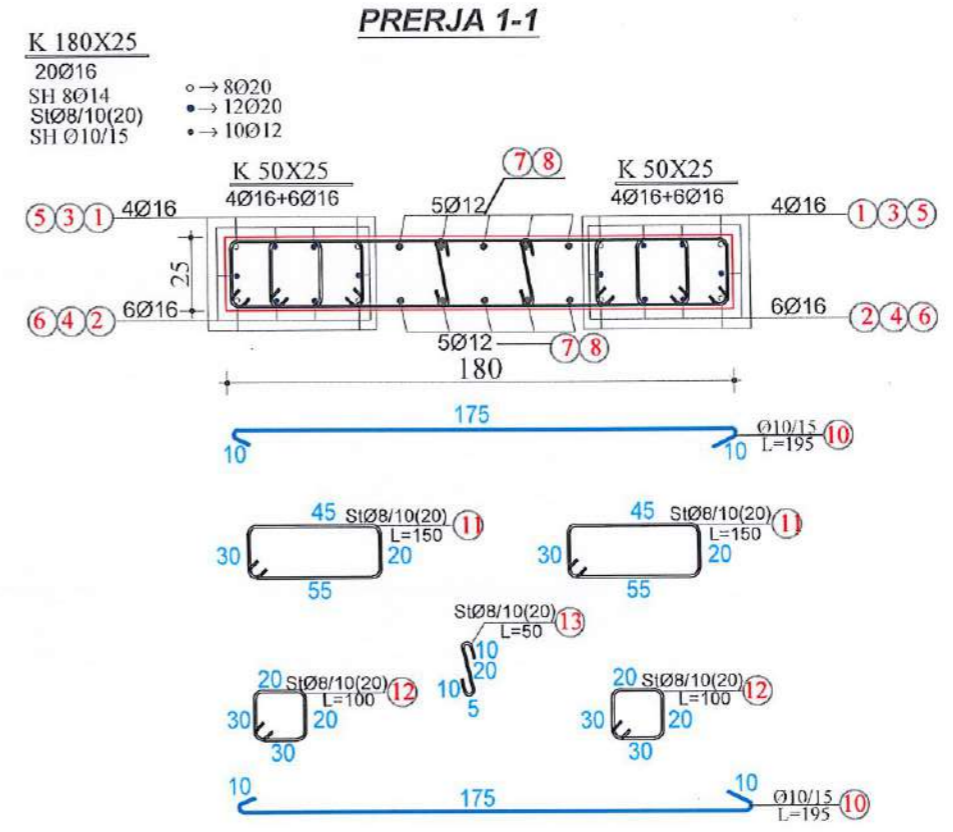
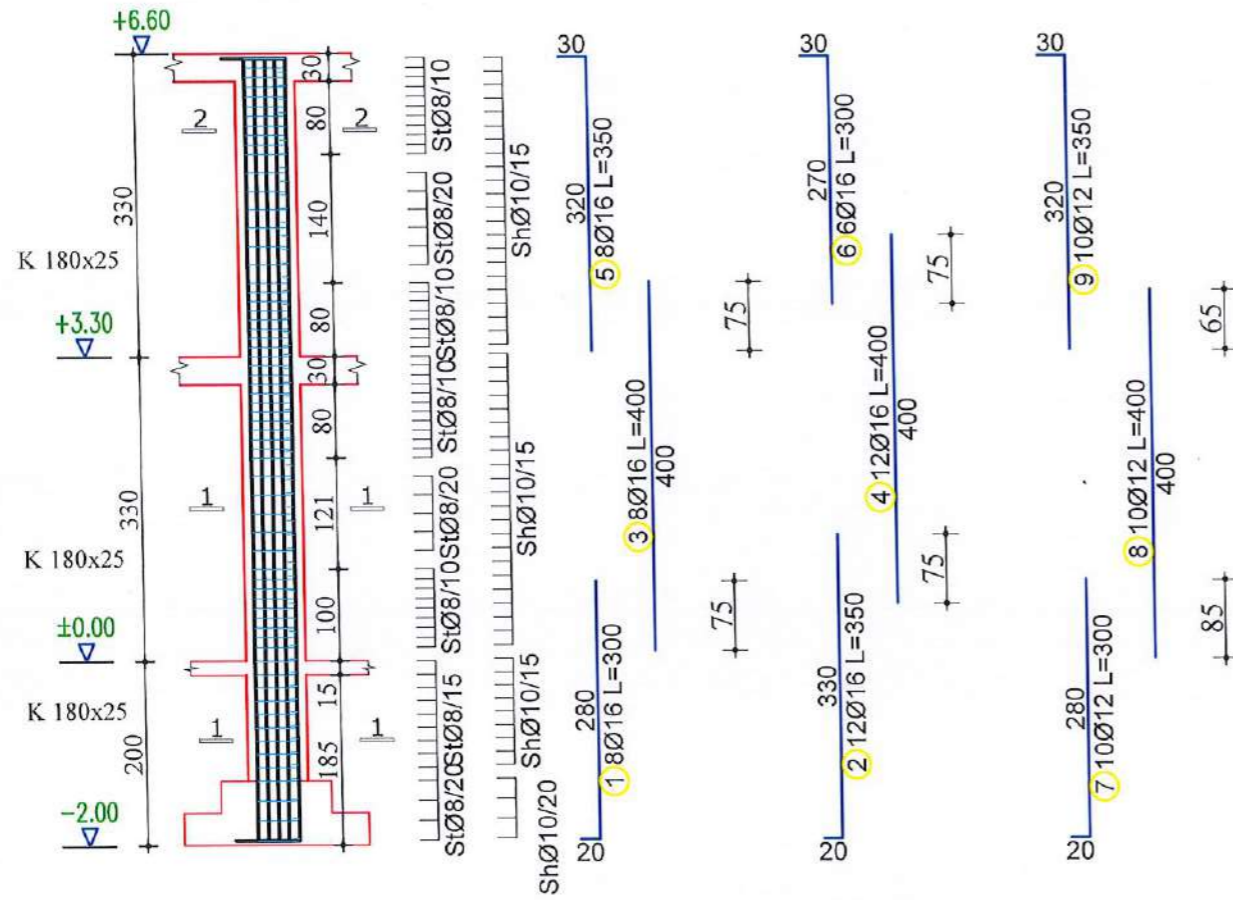

Projektuesi :

Drejtes i projektit
 Inxh.Natasha MYRTAJ

Emertimi i Fletes :
 Armimi i kolonave

SHKALLA	FLETA
SH 1:75	K - 20
Tirane 2021	Format A3

ARMIMI I SOLETES NE KUOTEN +3.30 m
(Shufrat e poshtme)

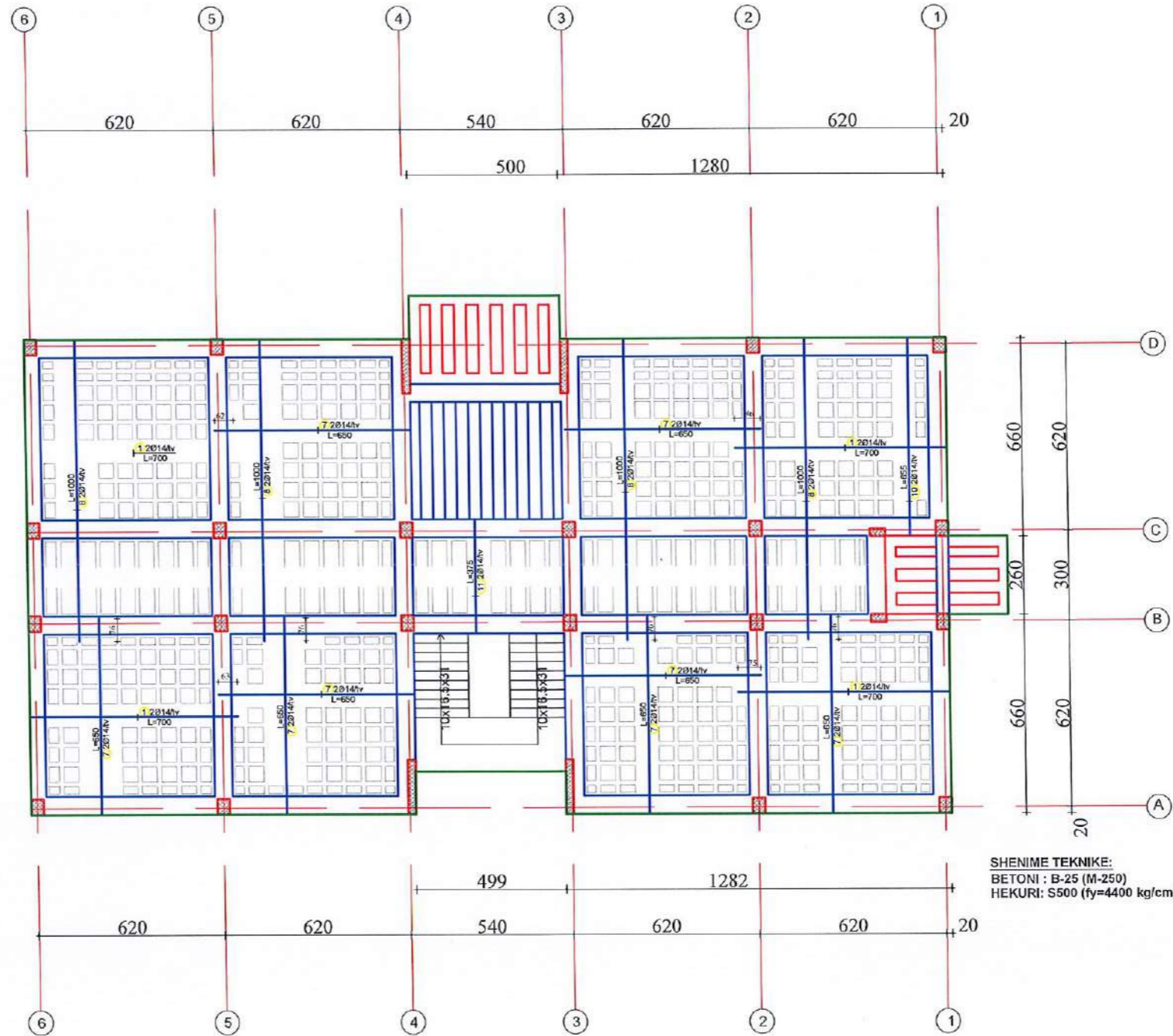

INVESTITORI: BASHKIA DIMAL

Ndertim i Shkolles 9-vjeçare "Gorican", Bashkia Dimal



Projektuesi :



Drejtues i projektit

Inxh.Natasha MYRTAJ

Emertimi i Fletes :

Armimi i soletes ne kuoten 3.30 Shufrat e poshtme

SHKALLA	FLETA
SH 1:200	K - 22
Tirane 2021	Format A3

ARMIMI I SOLETES NE KUOTEN +3.30 m (Shufrat e sipërme)

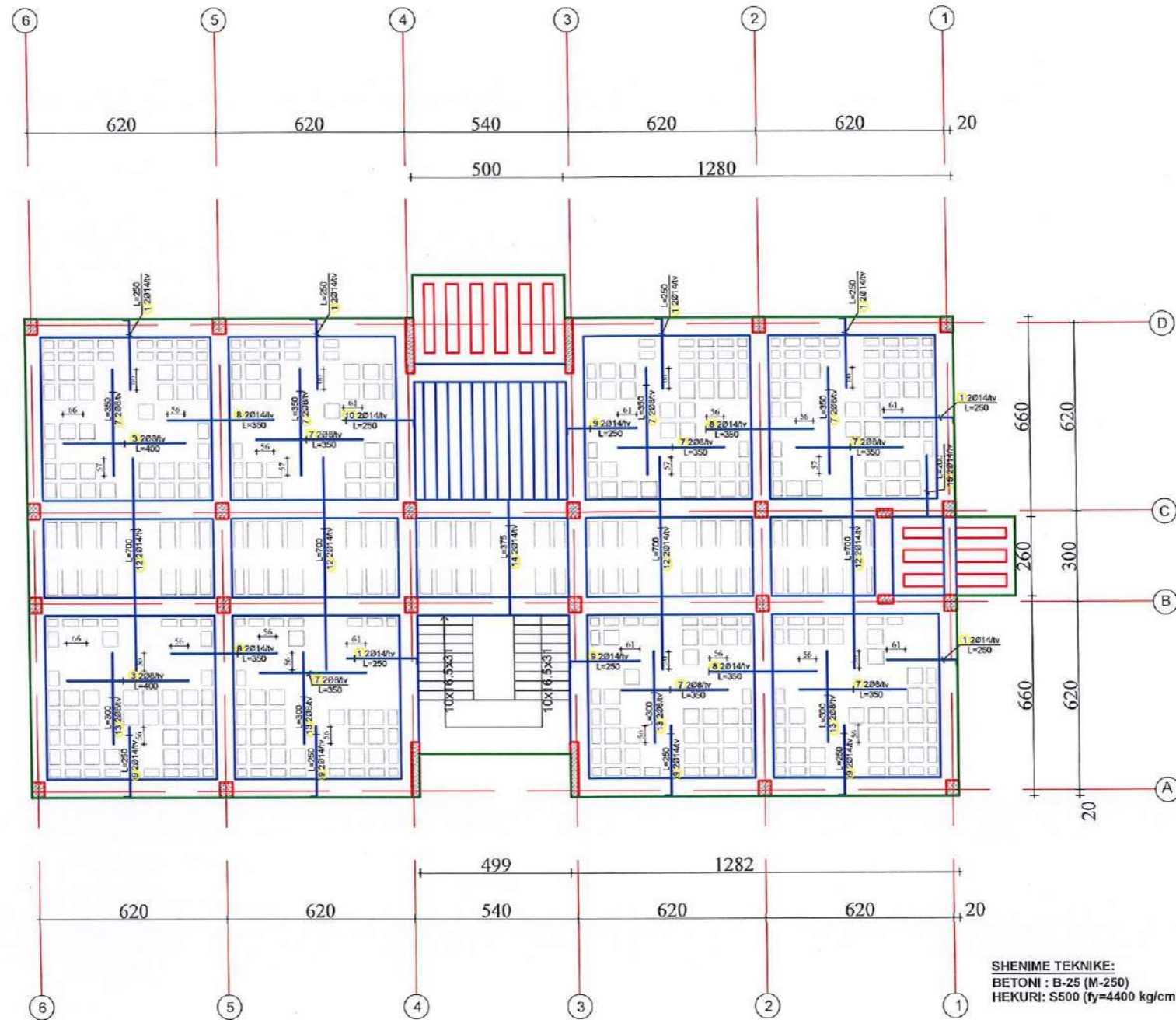

INVESTITORI: BASHKIA DIMAL

Ndertim i Shkolles 9-vjeçare "Gorican", Bashkia Dimal

Projektuesi :



Drejtes i projektit

Inx.Natasha MYRTAJ

Emertimi i Fletes :

Armimi i soletes ne kuoten 3.30 Shufrat e sipërme

SHKALLA

SH 1:200

Tirane 2021

FLETA

K - 23

Format A3

PLANI I STRUKTURAVE NE KUOTEN +6.60 m
(Soleta h=30cm me traveta dhe mbushje polisterol h=25 cm)

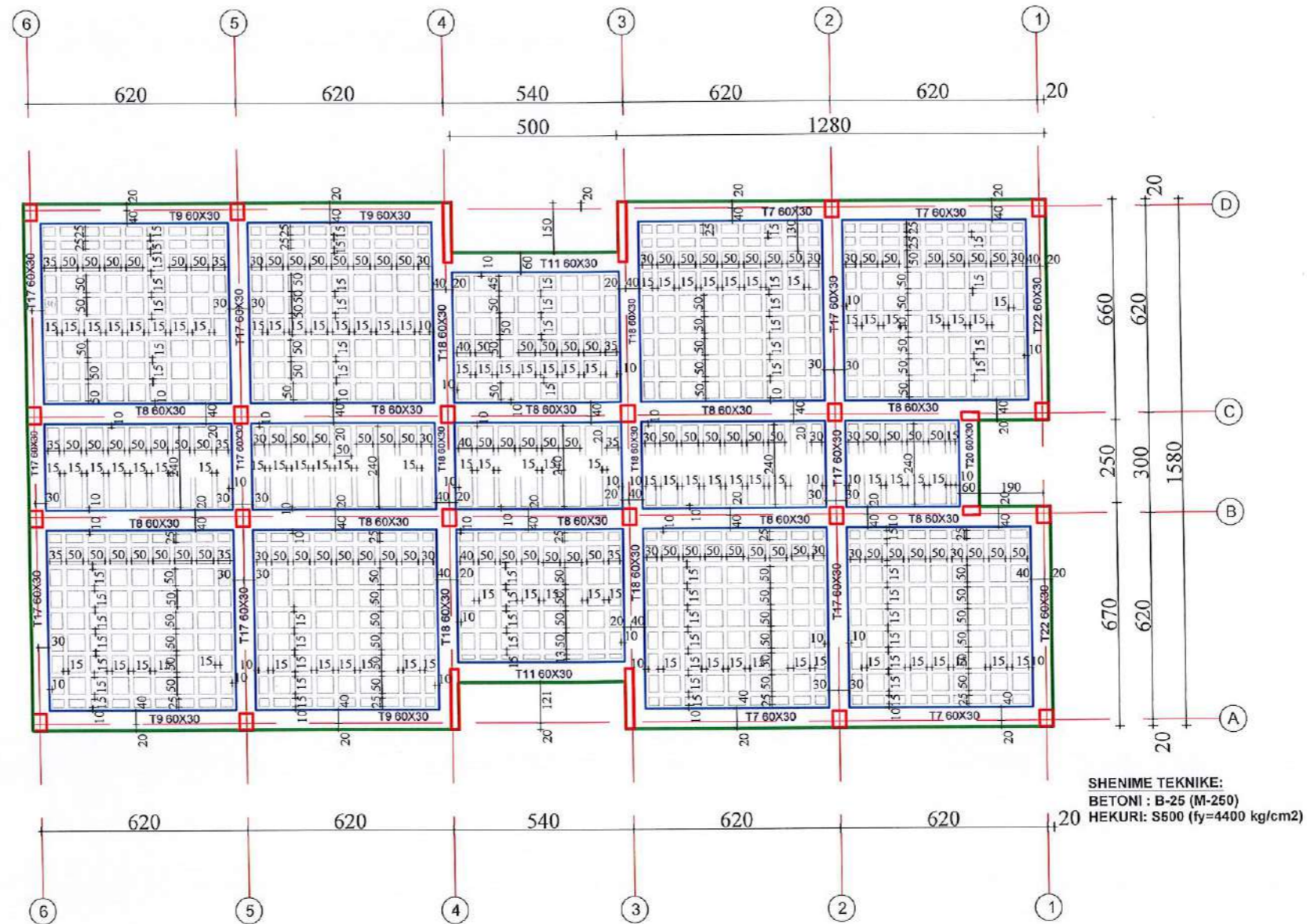

INVESTITORI: BASHKIA DIMAL

Ndertim i Shkolles 9-vjeçare "Gorican", Bashkia Dimal



Projektuesi :



Drejtes i projektit

Inxh. Natasha MYRTAJ

Emertimi i Fletes :

Plani i strukturave ne kuoten 6.60

SHKALLA

SH 1:150

Tirane 2021

FLETA

K - 24

Format A3

ARMIMI I SOLETES NE KUOTEN +6.60 m
(Shufrat e poshtme)

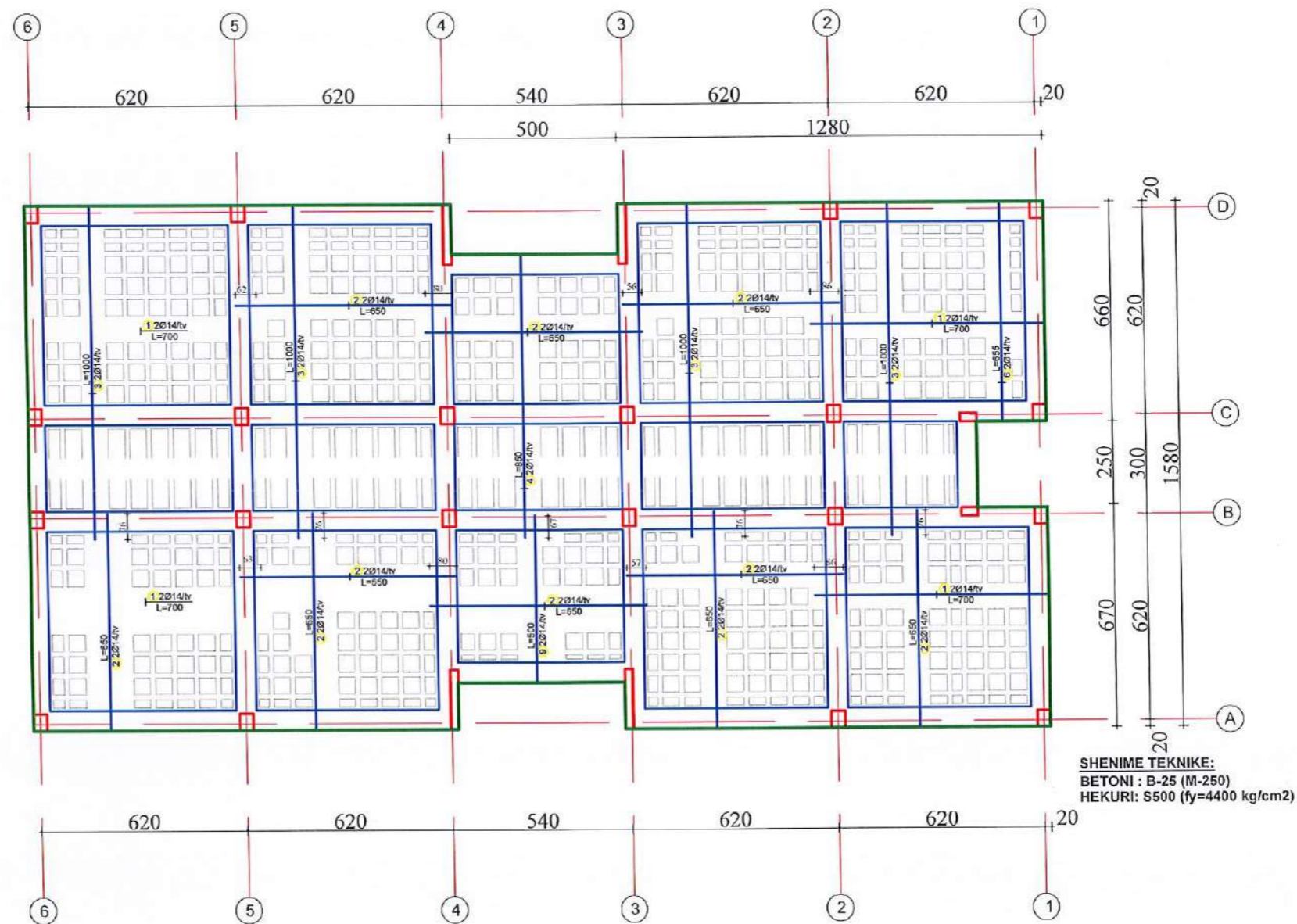

INVESTITORI: BASHKIA DIMAL

Ndertim i Shkolles 9-vjeçare "Gorican", Bashkia Dimal

EMERTIMI: PROJEKTIM STRUKTIV

"ARENA MK" Sh.p.k



Drejtes i projektit

Inxh.Natasha MYRTAJ

Emertimi i Fletes :

Armimi i soletes ne kuoten 6.60 Shufrat e poshtme

SHKALLA

SH 1:150

Tirane 2021

FLETA

K - 25

Format A3

ARMIMI I SOLETES NE KUOTEN +6.60 m
(Shufrat e sipërme)

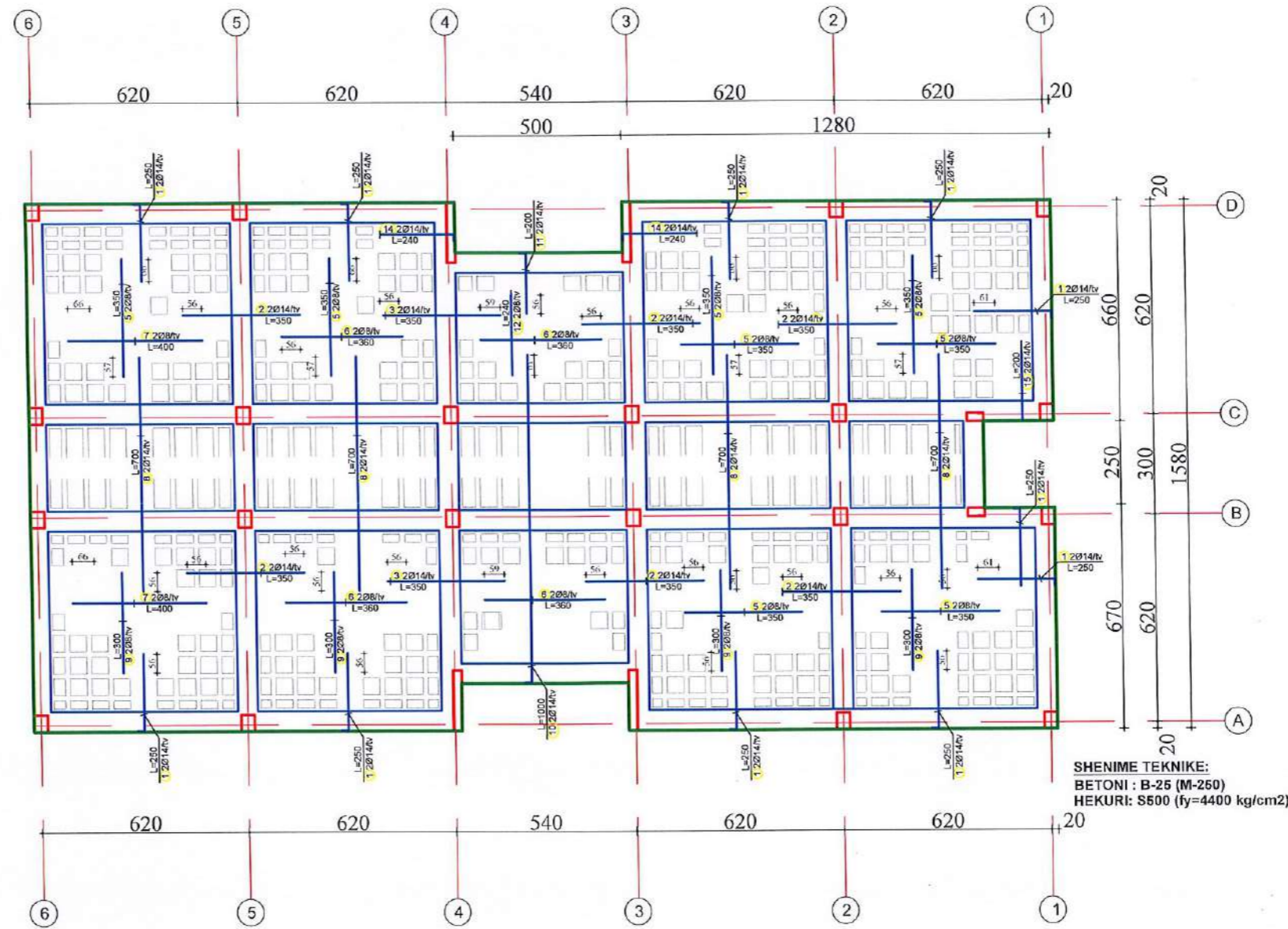

INVESTITORI: BASHKIA DIMAL

Ndertim i Shkolles 9-vjeçare "Gorican", Bashkia Dimal

Projektuesi :

"ARENA MK" Sh.p.k



Drejtes i projektit

Inxh.Natasha MYRTAJ

Emertimi i Fletes :

Armimi i soletes ne kuoten 6.60 Shufrat e sipërme

SHKALLA

SH 1:150

Tirane 2021

FLETA

K - 26

Format A3

HOLLESI TE ARMIMIT TE TRAVETAVE ME MBUSHJE POLISTEROL

Fragment solete me traveta ne dy drejtime ne mes te hapsires
(Mbushja me polisterol)

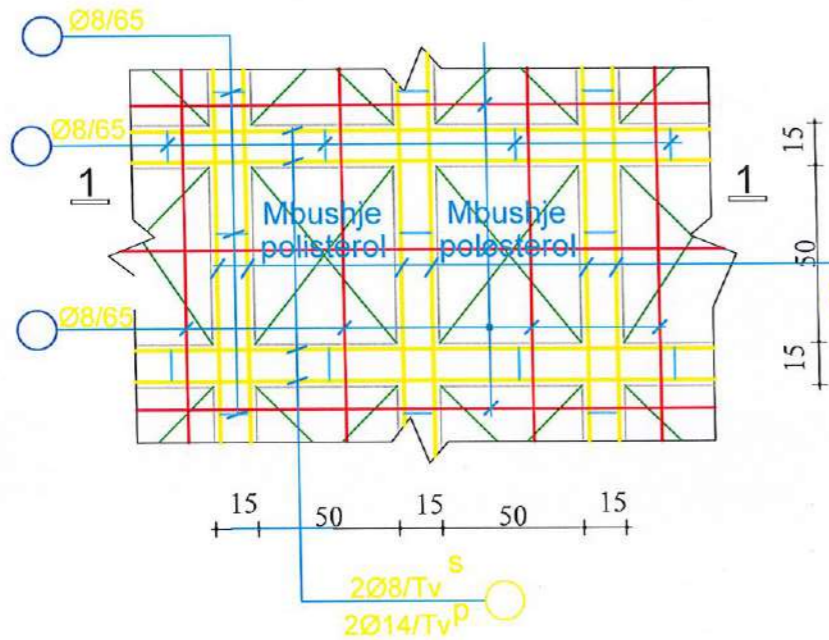

Fragment solete me traveta ne nje drejtim
(Mbushja me polisterol)

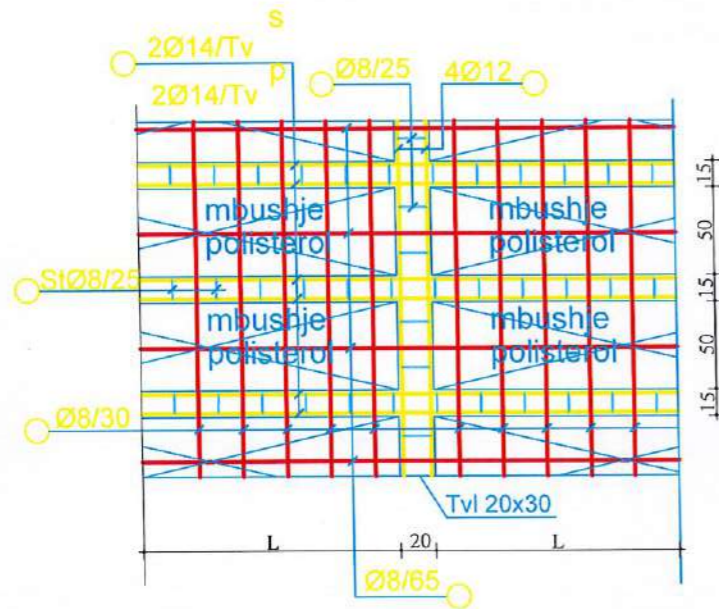

Prerje e soletes ne hapesire

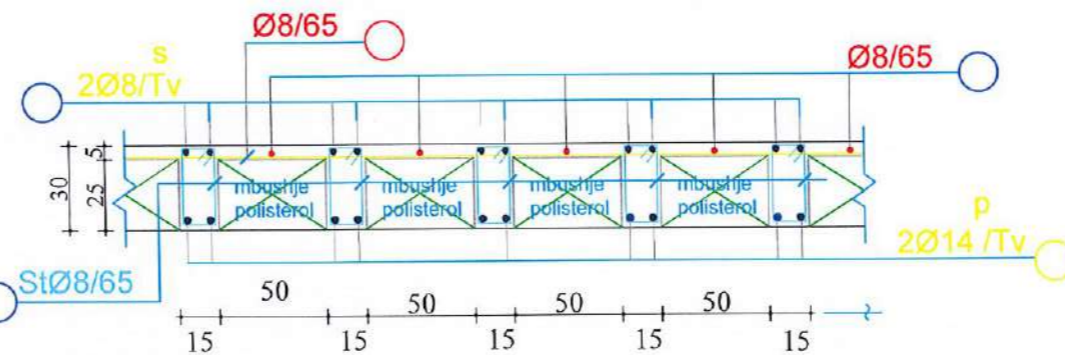

Prerje e soletes ne mbeshtetje

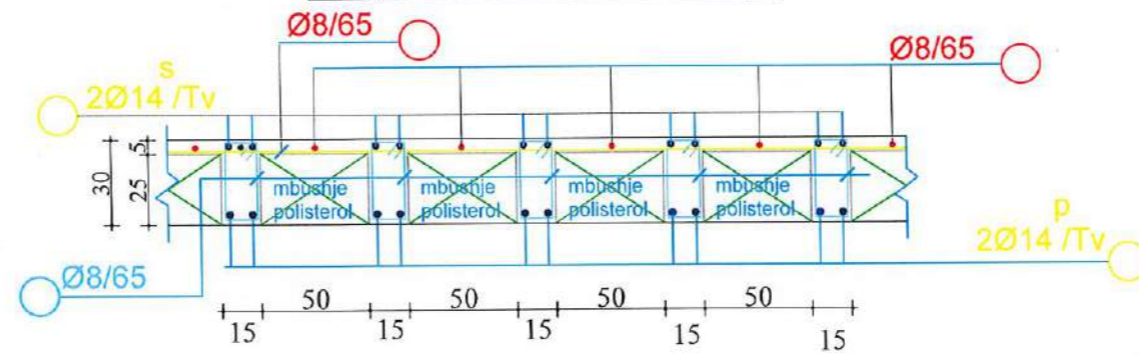

Soleta me traveta dalje konsol me traveta

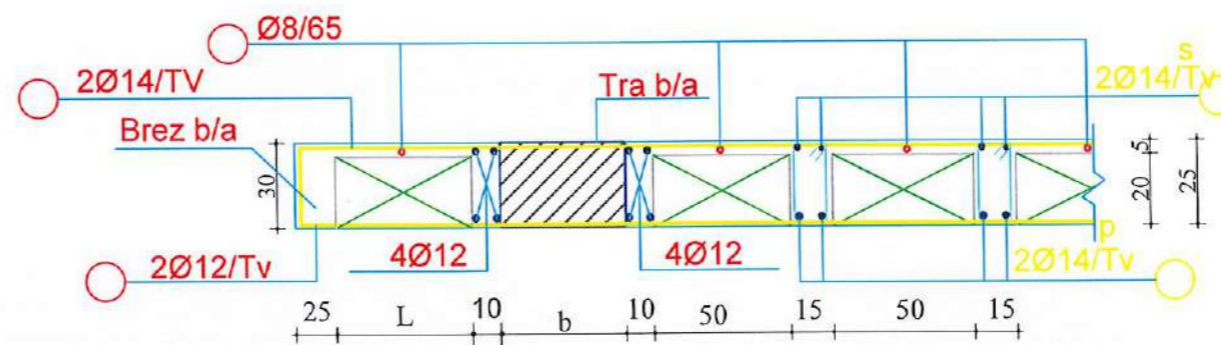

SHENIME:

1- Ne armimit e soletave te katit nuk jane specifikuar hekurat Ø8 per stafat e travetave, rrjeten Ø8 ne pjesen e sipërme te soletes etj. Te cilat per efekt llogarie konsum hekurit merren deri ne 5 kg hekur per m2 solete dhe jane pasqyruar ne tabelat e hekurit te soletave me traveta.
3-Betoni: B-25 (M-250), hekurit: S500

INVESTITORI: BASHKIA DIMAL

Ndertim i Shkolles 9-vjeçare "Gorican", Bashkia Dimal

Projektuesi :



Drejtues i projektit

Inxh.Natasha MYRTAJ

Emertimi i Fletes :

Detaje te armimit

SHKALLA	FLETA
SH 1:125	K - 27
Tirane 2021	Format A3

PLANI I SHKALLES SH1
NE KUOTEN ±0.00 m

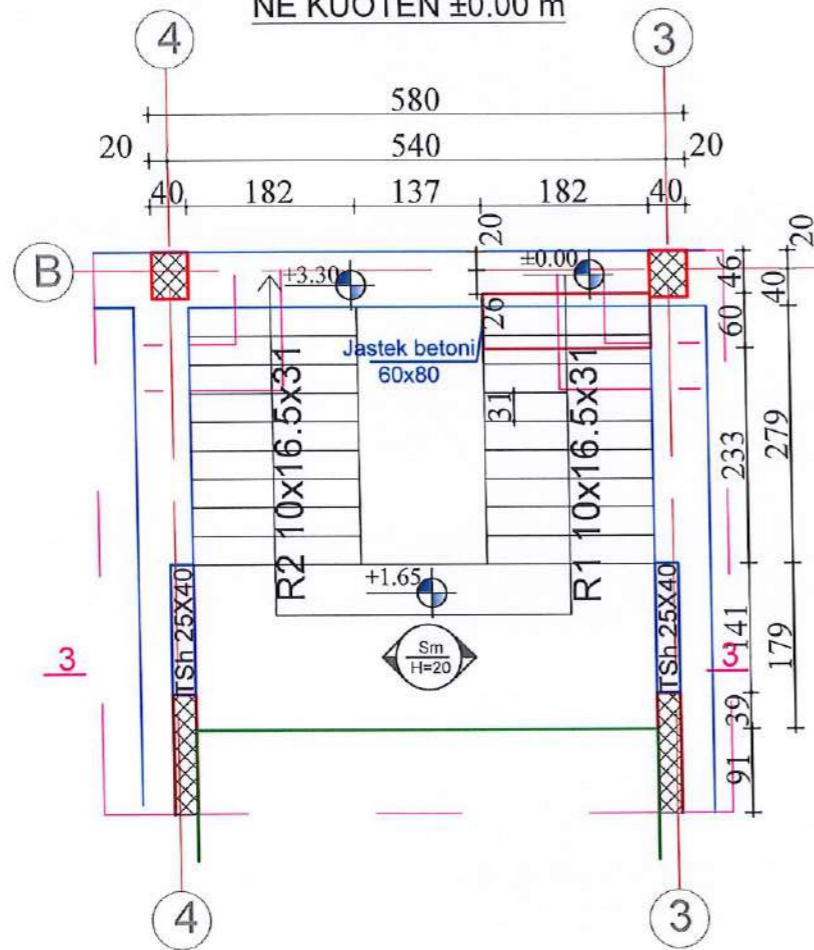

ARMIMI I TRAUT TSH 25x40

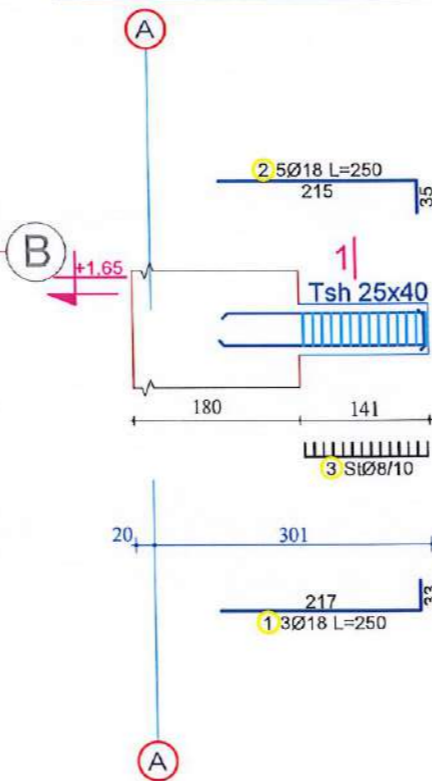

Prerja 1-1

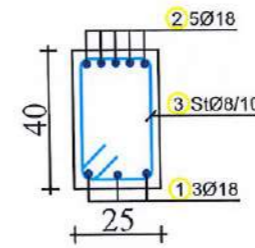

Specifikimi i stafave

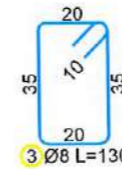

Armimi sipas 3-3

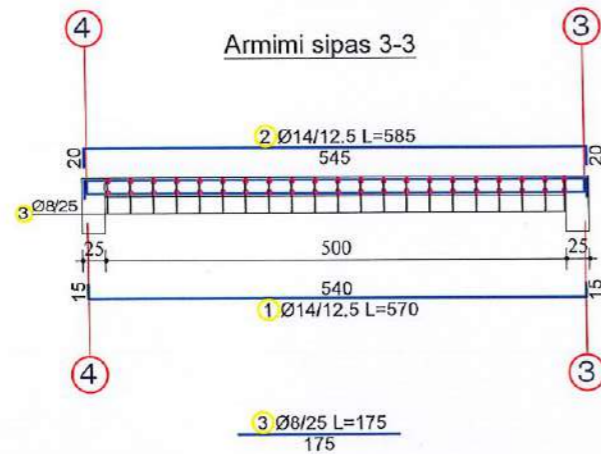

SHENIME TEKNIKE:
BETONI : B-25 (M-250)
HEKURI: S500 (fy=4400 kg/cm2)

TABELA E HEKURIT					
Nr	SHKICA [cm]	Ø [mm]	l [m]	n cope	L[total] [m]
ARMIMI I TRAUT TE SHKALLES					
1	217	18	2.50	3	7.50
2	215	18	2.50	5	12.50
3	35	8	1.30	14	18.20
TABELA PERMBLEDHESHE (1 cope)					
Ø [mm]	L [m]	Pesha rjesi [kg/m]	Pesha [kg]		
18	18.20	0.41	7.44		
18	20.00	2.05	41.00		
Total					48.44
TABELA PERMBLEDHESHE (2 cope)					
Ø [mm]	L [m]	Pesha rjesi [kg/m]	Pesha [kg]		
18	36.40	0.41	14.88		
18	40.00	2.05	82.00		
Total					96.88
TABELA E HEKURIT					
Nr	SHKICA [cm]	Ø [mm]	l [m]	n cope	L[total] [m]
ARMIMI I SOLETES +1.65					
1	500	14	5.70	28	159.60
2	545	14	5.95	28	163.80
3	115	8	1.75	42	73.50
TABELA PERMBLEDHESHE					
Ø [mm]	L [m]	Pesha rjesi [kg/m]	Pesha [kg]		
14	73.50	0.41	30.14		
14	323.40	1.25	404.90		
Gjithsej					435.04
TABELA E HEKURIT					
Nr	SHKICA [cm]	Ø [mm]	l [m]	n cope	L[total] [m]
ARMIMI I RAMPES RI					
1	341	12	4.30	17	73.10
2	80	12	1.20	10	12.00
3	120	12	1.60	8	14.40
4	115	12	2.00	8	16.00
5	177	8	1.77	26	48.02
ARMIMI I RAMPES R2					
1	374	12	4.62	17	78.20
2	167	12	2.10	8	16.80
3	130	12	1.60	8	12.80
4	124	12	1.41	6	8.46
5	177	8	1.77	26	48.02
TABELA PERMBLEDHESHE (1 cope)					
Ø [mm]	L [m]	Pesha rjesi [kg/m]	Pesha [kg]		
12	92.04	0.41	37.84		
12	231.70	0.95	213.16		
Total					250.81

INVESTITORI: BASHKIA DIMAL

Ndertim i Shkolles 9-vjeçare "Gorican", Bashkia Dimal



Projektuesi :



Drejtes i projektit

Inxh. Natasha MYRTAJ

Emertimi i Fletes :

Plani i shkalles ne kuoten 0.00

SHKALLA

SH 1:75

Tirane 2021

FLETA

K - 28

Format A3

5 26Ø8 L=177
177

5 26RØ8

Armimi i Rampes R1

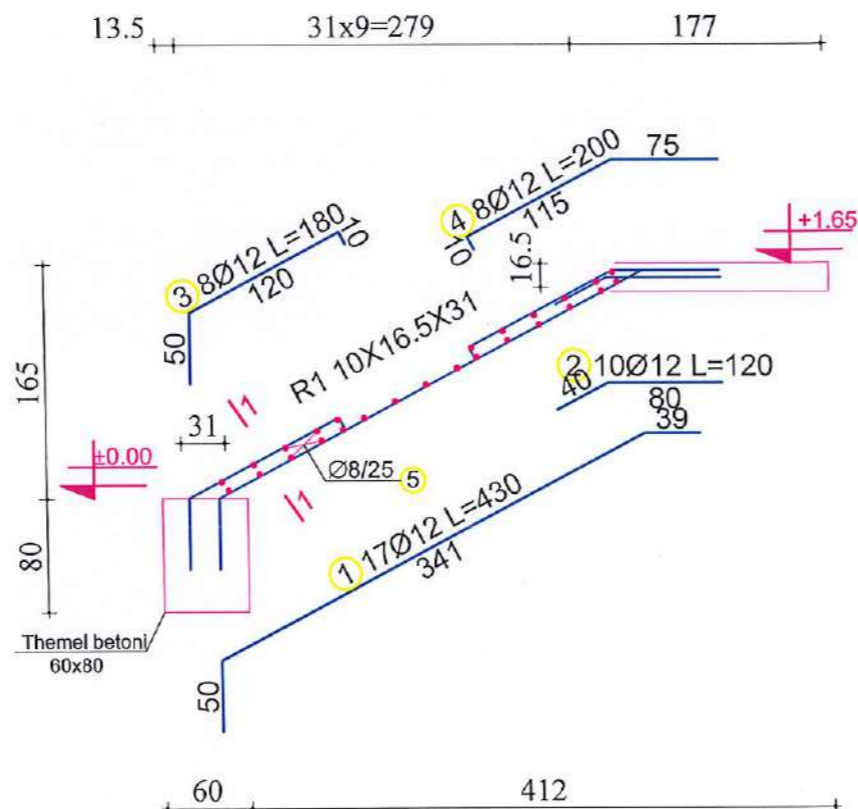

Armimi i Rampes R2

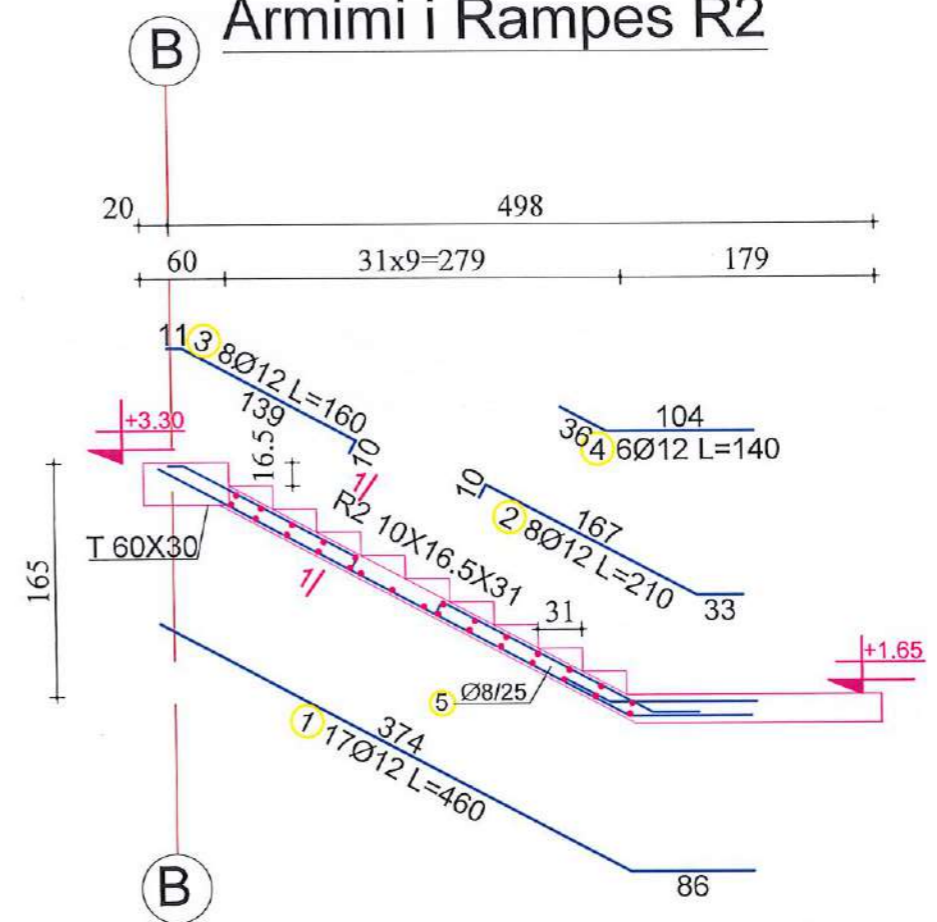

Armimi i shkalles sipas 1-1

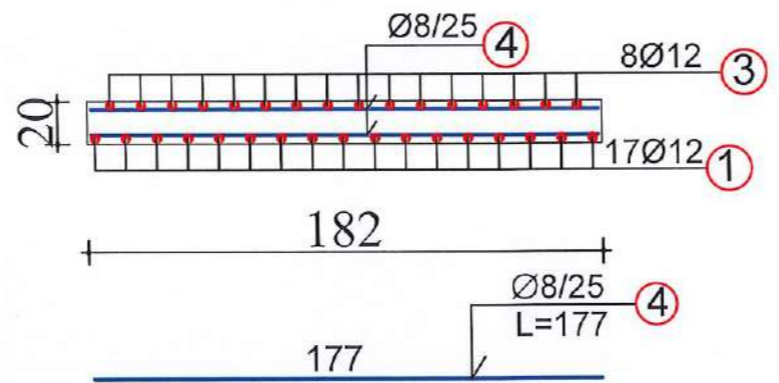

5 26Ø8 L=177
177

INVESTITORI: BASHKIA DIMAL

Ndertim i Shkolles 9-vjeçare "Gorican", Bashkia Dimal



Projektuesi :



Drejtues i projektit

Inx.Natasha MYRTAJ

Emertimi i Fletes :

Armimi i rampave

SHKALLA	FLETA
SH 1:50	K - 29
Tirane 2021	Format A3

BASHKIA DIMAL

**OBJEKTI : Ndertim i Shkolles 9-vjeçare
"Gorican", Bashkia Dimal**

PROJEKTI ELEKTRIK

PROJEKTOI : "ARENA MK" sh.p.k



TIRANE 2021

SHENIME TEKNIKE

- PROJEKTI ELEKTRIK I OBJEKTIT ESHTË REALIZUAR KOMFORM NORMATVE EUROPIANE PER IMPIANTE ELEKTRIKE DHE VECANERISHT TE NORMES "CE". PROJEKTI NJEKOHESISHT ESHTË NDIKUAR NGA KERKESAT E IVESTITORIT DHE KLIENTIT, KJO NE SAJE TE EKSPERIENCAVE TE MËPARSHME TE PROJEKTUESIT. PROJEKTI ESHTË NE PERPUTHJE TE PLOTE ME LIGJIN SHQIPTAR PER IMPIANTET ELEKTRIKE, ME RREGULLOREN E SIGURIMIT TEKNIK DHE SHFRYTEZIMIT DHE ME LIGJIN: "MBI ENERGJINE ELEKTRIKE".
- NE PROJEKT ESHTË PARASHIKUAR NDERTIMI I KETYRE INSTALIMEVE:
 - PROJEKTI PER FURNIZIM ALTERNATIV (GJENERATORE) NE RAST TE NDERPRERJES TE ENERGJISE ELEKTRIKE.
 - INSTALIMI ELEKTIK I RRJETIT TE FUQISE
 - INSTALIMI ELEKTRIK I RRJETIT TE NDRICIMIT.
 - INSTALIMI I RRJETIT TELEVIZIV DHE ANTENES PERKATES.
 - INSTALIMI I RRJETIT TELEFONIK NE TE GJITHE GODINEN.
 - INSTALIMI I RRJETIT KOMPJUTERIK NE TE GJITHE GODINEN.
 - INSTALIMI I RRJETIT TE SINJALIZIMIT TE ZJARRIT.
 - INSTALIMI ISISTEMIT TE MBROJTJES NGA SHKARKIMET ATMOSFERIKE.
- PTOJEKTI PARASHIKON PER MBROJTJEN NGA GODITJET E RRYMES ELEKTRIKE AUTOMAT DIFERENCIAL, KURSE PER MBROJTJEN NGA MBINGARKESAT DHE LIDHJET E SHKURTRA ELEKTRIKE AUTOMAT MAGNETIK. KARAKTERISTIKAT ELEKTRIKE TE AUTOMATEVE TE TREGUARA NE PROJEKT, GARANTOJNE MBROJTJE SELEKTIVE, PRANDAJ DUHET TE RESPEKTOHEN.
- LINJAT ELEKTRIKE QE FURNIZOJNE PRIZAT NJEFATORE DHE NDRICIMIN JANE ME TRE PERCJELLES, KU NJERI PREJ TYRE ME NGJYRE TE VERDHE-JESHILE SHERBEN SI PERCJELLES MBROJTES I TOKEZIMIT. PERCJELLESAT TE PERDOREN ME NGJYRA: NGJYRA BLU PER NEUTRIN, E VERDHE-JESHILE PER TOKEZIMIN, NGJYRAT E TJERA PER FAZEN. PER LINJEN ELEKTRIKE PERDORIM PERCJELLESA TE TIPIT "FROR" OSE "FG7OR", SIPAS TE DHENAVE TE TREGUARA NE PROJEKT. PERCJELLESAT NUK DUHET TE EKSPOZOHEN NE AMBJENTE ME RREZIK ZJARRI. DUHEN PERDORUR TUBA OSE KANALE MBROJTSE PER PERCJELLESAT, TE CILAT KANE KARAKTERISTIKAT PERKATESE KUNDRRA ZJARRIT. SEKSIONI I PERCJELLESAVE PERCAKTOHET NE VARESI TE FUQISE DHE GJATESISE SE LINJES. PER LINJAT ME PERCJELLESA ME SEKSION NEN 16mm², PERCJELLESI I NEUTRIT MERRET ME PO TE NJEJTIN SEKSION SA TE PECJELLESIT TE FAZES. PER LINJAT ME TENSION NOMINAL 230/400 V, PERCJELLESAT DUHET TE KENE TENSION NOMINAL TE IZOLIMIT JO ME PAK SE 450/750 V. LIDHJET DHE DERIVIMET E PERCJELLESVE, BEHEN NE KUTITE E DERIVIMIT DUKE PERDORUR MORSETA ME KAPUC IZOLIMI.
- SHPERNDARJA E RRJETIT ELEKTRIK NE GODINE DO TE BEHET NE TUBA "PVC" OSE NE KANALINA METALIKE, TE MONTUARA MBI TAVANIN E VARUR, OSE NEN DYSHEME. PERZGJEDHJA E SEKSIONIT TE TYRE BEHET NE MENYRE QE SEKSIONI I TYRE TE JETE SA DYFISHI I SEKSIONIT TE PERCJELLESVE. TUBAT MBROJTJES JANE TE TIPIT FLESIBEL, OSE PREJ MATERIALI TERMOPLASTIK, TE SERISE SE RENDE. DIAMETRI I BRENDSEHEM I TUBAVE DUHET TE JETE 1.3 HERE ME I MADH SE DIAMETRI I PERCJELLESVE QE INSTALOHEN NE TO. MINIMUMI I KERKUAR ESHTË 16mm. KTHESAT E TUBAVE BEHEN NE MENYRE QE TE MOS DEMTOJNE PERCJELLESAT BRENDA TYRE. PER SHPERNDARJEN E RRJETIT JASHTË GODINES, PERDOREN TUBA MBROJTJE FLESIBEL OSE POLIETILENI ME DENDESI TE LARTE, ME REZISTENCE TE LARTE KIMIKE KUNDER ACIDITETEVE, HIDROKARBUREVE, DETERGJENTEVE, ZJARRIT DHE UJIT. KETO TUBA INSTALOHEN NE NJE DISTANCE THELLESIE NGA SIPERFAQA JO ME PAK SE 50 cm, PER TE RRITUR MBROJTJEN NGA FAKTORET MEKANIK.
- NDRICIMI I OBJEKTIT ESHTË NDRICIM I FTOHTE ME NDRICUESA FLUORESHENT. NE TE GJITHA AMBJENTET E PUNES, NE SALLAT E LEKSIONEVE DHE SEMINAREVE, INSTALOHET NDRICIM I NEVOJSHEM PREJ 300 lx. NE AMBJENTET E KORRIDORIT DHE NE SHKALLE INSTALOHET NDRICIM PREJ 100 lx. NDRICUESIT FLUORESHENT INSTALOHEN NE TAVANIN E VARUR SIPAS DIMENSIONEVE DHE PIKAVE TE DHENA NE PROJEKT.
- ESHTË E DETYRUESHME VENDOSJA E NJE PUSETE ME PERMASA 30x30x30cm ME SHKEPUTESIN PER MATJE.BASHKIMI I PERCJELLESAVE TE TOKES DUHET TE BEHET ME MORSETA TE POSAÇME.NE PERFUNDIM TE IMPIANTIT TE TOKEZIMIT DUHET TE BEHEN MATJET DHE TE MBAHET PROTOKOLLI I POSACEM.IMPIANTI I TOKEZIMIT QUHET I PERFUNDUAR KUR VLERA E REZISTENCES SE TOKEZIMIT ESHTË ME E VOGEL SE 4Ω.
- INSTALIMI I RRUFEPRITESIT DO TE BEHET ME ANE TE SHUFRAVE TE RRUFEPRITESIT QE DO TE VENDOSEN NE PARAPETIN E TARACES SE OBJEKTIT, DHE ME ANE TE SHIRITAVE ZINGATO ME PERMASA30X4mm, DO TE REALIZOHET ZBRITJA NE TOKE DHE LIDHJA ME DETAJET E TOKEZIMIT.
- IMPIANTI TELEFONIK BEHET ME KABELL TELEFONIK 1c+T NE TUBO FLEKSIBEL 20mm. LINJA TELEFONIKE KALON NE TUBO DHE KUTI DERIVACIONI TE NDARA NGA SINJALET E TJERA. LINJA TELEFONIKE KALON NGA PRIZA NE PRIZE. KOLLONA MAGJISTRALË E TELEFONISE BHET ME KABELL TELEFONIK ME SHUME FIJE, NE TUBO 30mm E SERISE SE RENDE, FLEKSIBEL, DHE KUTI DERIVACIONI NE CDO KAT. VENDOSJAE CENTRALIT TELEFONIK BEHET NE RAKORDIM ME TELEKOMIN NE VARESI TE LINJES SE JASHTME TELEFONIKE.
- IMPIANTI TELEVIZIV REALIZOHET ME ANE TE ANTENES KOLEKTIVE TE VENDOSUR NE TARACEN E OBJEKTIT. SINJALI TELEVIZIV NGA ANTENA NE PRIZEN TELEVIZIVE BEHET NEPERMJET PARTITOREVE DHE SHPERNDARËSVE TE VENDOSUR NE CDO KAT NE KUTI DERIVACIONI. PRIZAT TELEVIZIVE JANE FUNDORE DHE LINJAT NGA KUTIA HYRESE E DERIVACIONIT NE PRIZA JANE RADIALE.KABLLI I PERDORUR PER IMPIANTIN TV ESHTË KOAKSIAL 75 Ohm ME GAS TE NJEKTUAR. PERCJELLESI I JASHTEM I KABLLIT KOAKSIAL TE LIDHUR ME ANTENE DUHET TE TOKEZOHE. SINJALI TELEVIZIV KALON I PAVARUR NGA SINJALET E TJERA
- RRJETI KOMPJUTERIK INSTALOHET NE TE GJITHE GODINEN. AJO REALIZOHET NEPERMJET NJE SERVERI TE VENDOSUR SI NE PLANIMETRI, I CILI BEN TE MUNDUR SHPERNDARJEN E SINJALIT TE INTERNETIT NE TE GJITHE GODINEN. PERDOREN PERCJELLES TE TIPIT "FTP-CAT-6" DHE PRIZA TE TIPIT RJ-45.
- IMPIANTI I SINJALIZIMIT TE ZJARRIT PERBEHET NGA CENTRALI I ALARMIT TE ZJARRIT, SI DHE NGA DETEKTORËT E TYMIT DHE TE ZJARRIT TE VENDOSUR NE OBJEKT SIPAS PLANIMETRISË PERKATESE.CENTRALI ALARMIT AKTIVIZON ALARMIN OPTIK DHE AKUSTIK, SI DHE AKTIVIZON MBYLLJEN E VALVOLES SE GAZIT. LIDHJET E DETEKTORËVE BEHEN ME KABELL P207 0.8mm², NDErsa LIDHEJT E E SINJALISUESVE OPTIK DHE AKUSTIK BEHENME KABELL FG4T2, ME SEKSION 1.5mm².
- SISTEMI I ALARMIT PERBEHET NGA CENTRALI I ALARMIT I CILI INSTALOHET SIPAS PLANIMETRISË SE DHENE. CENTRALI I ALARMIT LIDHET ME TE GJITHE PAJISJET E TJERA TE SIGURISE. AI USHQEHET ME RRYME ELEKTRIKE TE PAVARUR NGA PAJISJET E TJERA. FURNIZIMI I TIJ ME ENERGJI ELEKTRIKE DUHET TE JETE I PANDERPRERE. PER SIGURI VENDOSËT NJE "UPS" PER TENSION TE ULET, E CILA LIDHET ME CENTRALIN E ALARMIT. LIDHJET E PAJISJEVE TE ALARMIT BEHEN ME KABELL RJ59.
- NGROHJA QENDRORE BEHET ME ANE TE KALDAJAVE QE PUNOJNE ME NAFTE. IMPIANTI I NGROHJES QENDRORE KA KUADER ME VETE. NE PERFUNDIM TE PUNIMEVE ELEKTRIKE, ZBATUESI I PROJEKTIT PLOTESON DEKLARATEN E ZBATIMIT TE PUNIMEVE DHE PROTOKOLLIN E REALIZIMIT TE TOKEZIMIT. AI MBAN PERGJEGJESI PER PASOJAT QE MUND TE JENE SHFAQUR NGA PUNA E TIJ EVENTUALISHT E MANGËT E PROVUAR.

INVESTITORI: BASHKIA DIMAL Ndertim i Shkolles 9-vjeçare "Goricani", Bashkia Dimal	Projektuesi :  ARENA MK Sh.p.k.	Drejtuues i projektit	Emertimi i Fletes :	SHKALLA	FLETA
		Inxh.Natasha MYRTAJ	Shenime Teknike te Instalimeve Elektrike	SH 1:200	E - 01
				Tirane 2021	Format A3

PLANI I KATIT PERDHE. INSTALIMI I NDRICIMIT

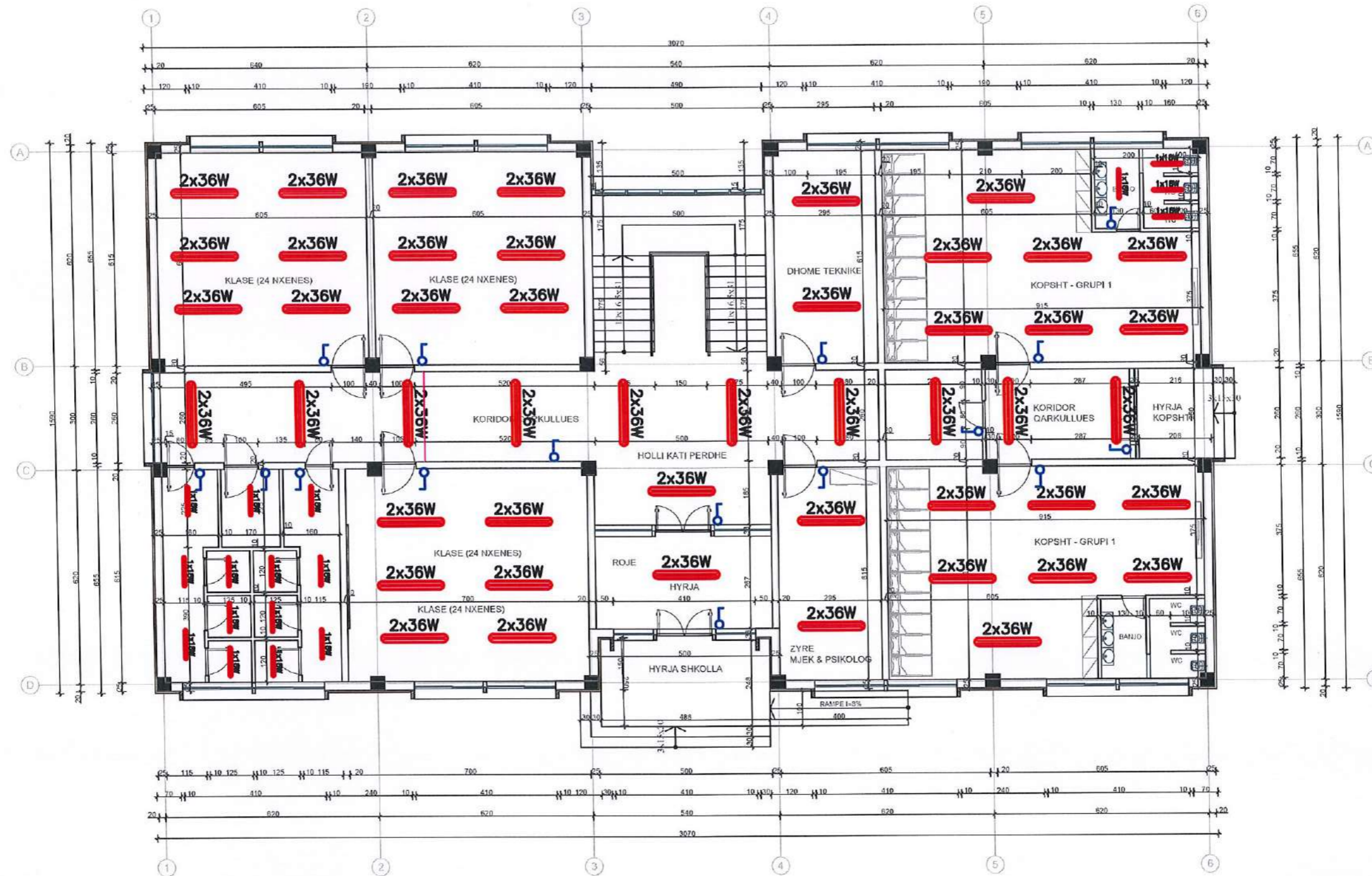

INVESTITORI: BASHKIA DIMAL

Ndertim i Shkolles 9-vjeçare "Gorican", Bashkia Dimal

Projektuesi :



Drejtes i projektit

Inx.Natasha MYRTAJ

Emertimi i Fletes :

Planimetria e katit perdhe. Ndricimi

SHKALLA	FLETA
SH 1:200	E - 03
Tirane 2021	Format A3

PLANI I KATIT TE PARE. INSTALIMI I NDRICIMIT

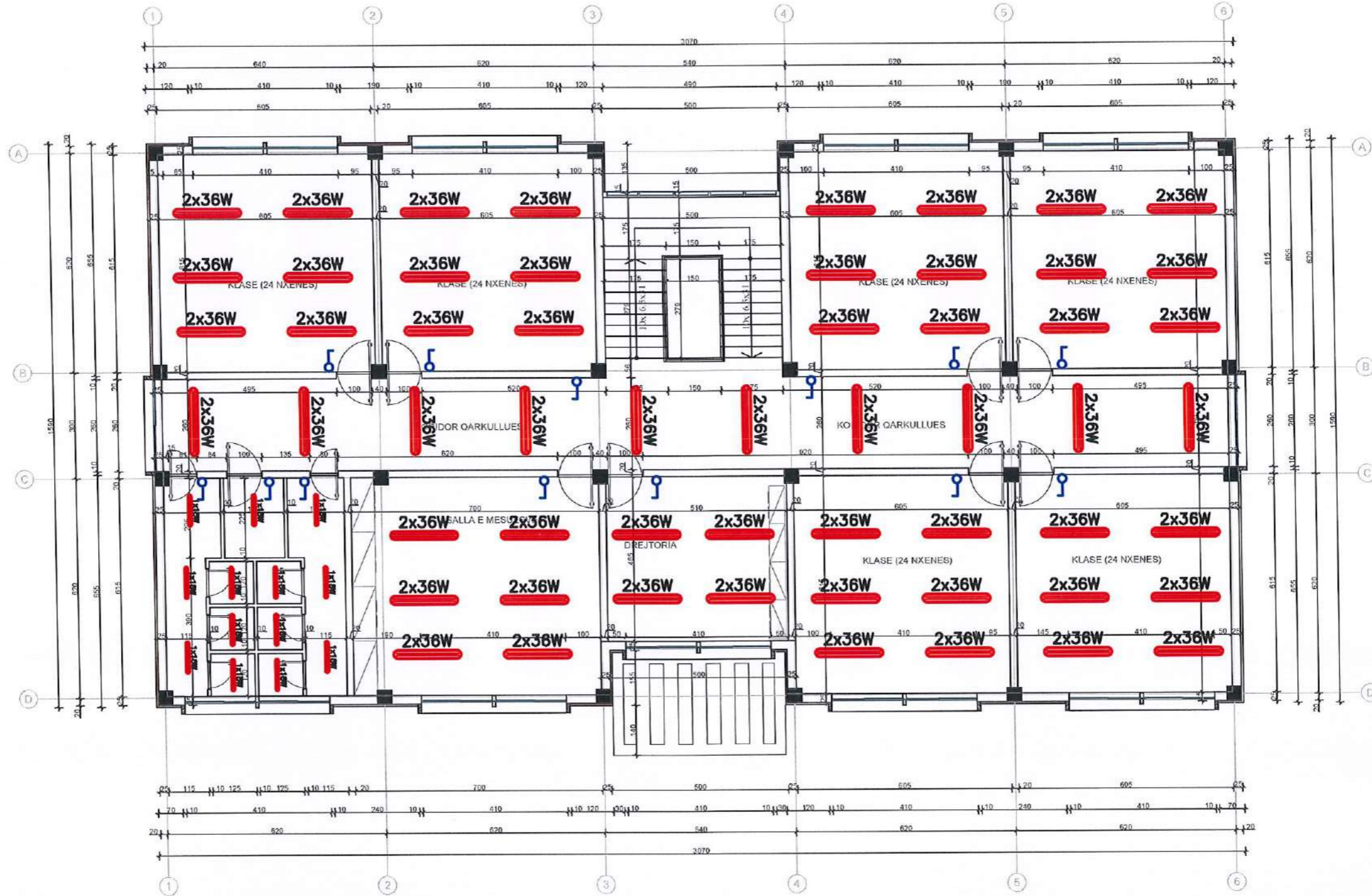

INVESTITORI: BASHKIA DIMAL

Ndertim i Shkolles 9-vjeçare "Gorican", Bashkia Dimal

Projektuesi :



Drejtes i projektit

Inx.Natasha MYRTAJ

Emertimi i Fletes :

Planimetria e katit te pare. Ndricimi

SHKALLA

SH 1:200

Tirane 2021

FLETA

E - 04

Format A3

PLANI I KATIT PERDHE. PLANI I FUQISE

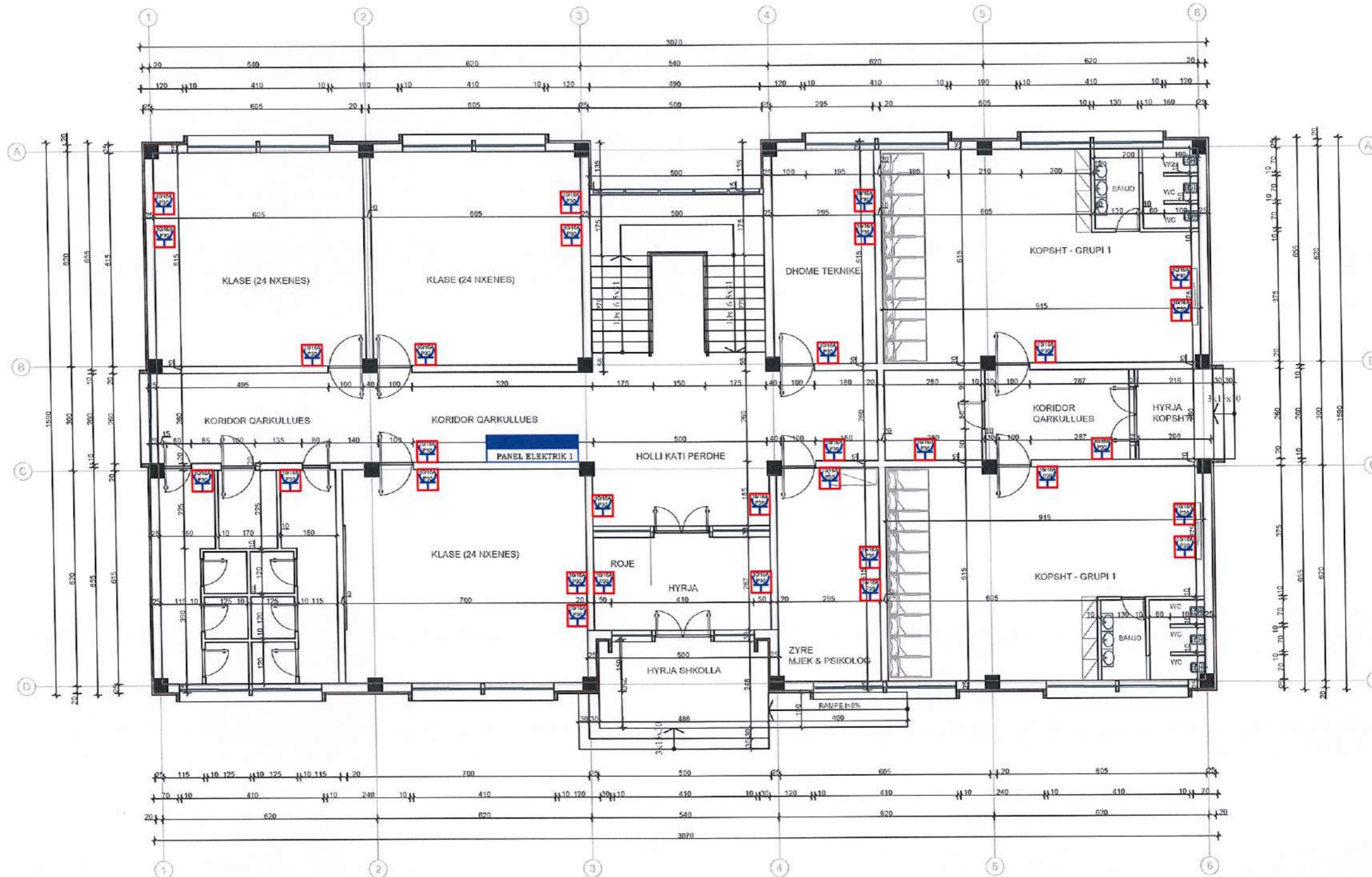

INVESTITORI: BASHKIA DIMAL

Ndertim i Shkolles 9-vjeçare "Gorican", Bashkia Dimal

"ARENA MK" Sh.p.k.



Drejtes i projektit

Inx.Natasha MYRTAJ

Emertimi i Fletes :

Planimetria e katit perdhe. Fuqia

SHKALLA

SH 1:200

Tirane 2021

FLETA

E - 05

Format A3

PLANI I KATIT TE PARE. PLANI I FUQISE

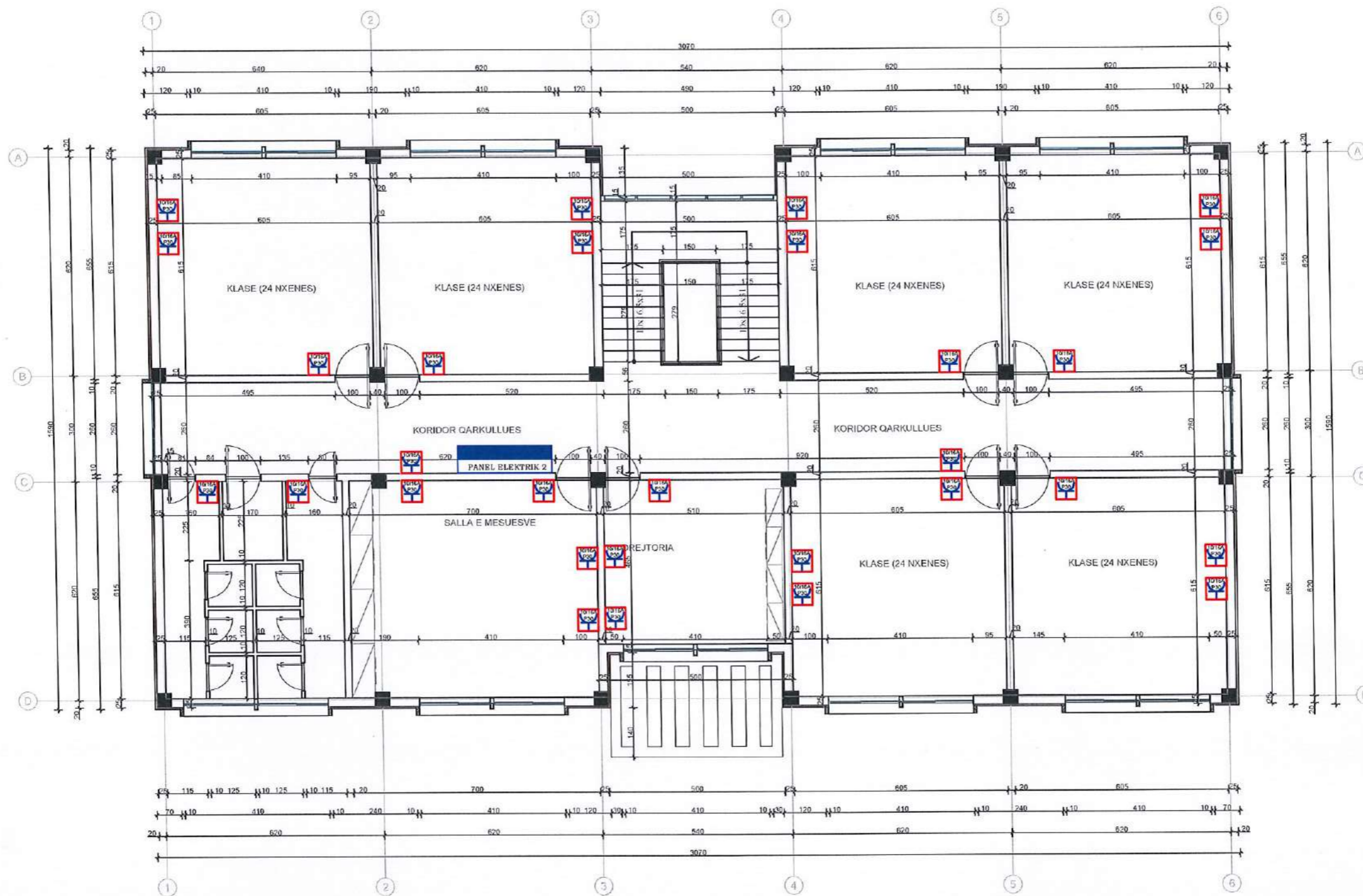

INVESTITORI: BASHKIA DIMAL

Ndërtim i Shkolles 9-vjeçare "Gorican", Bashkia Dimal



Projektuesi :



Drejtes i projektit

Inx.Natasha MYRTAJ

Emertimi i Fletes :

Planimetria e katit te pare. Fuqja

SHKALLA

SH 1:200

Tirane 2021

FLETA

E - 06

Format A3

PLANI I KATIT PERDHE. RRYMAT E DOBETA

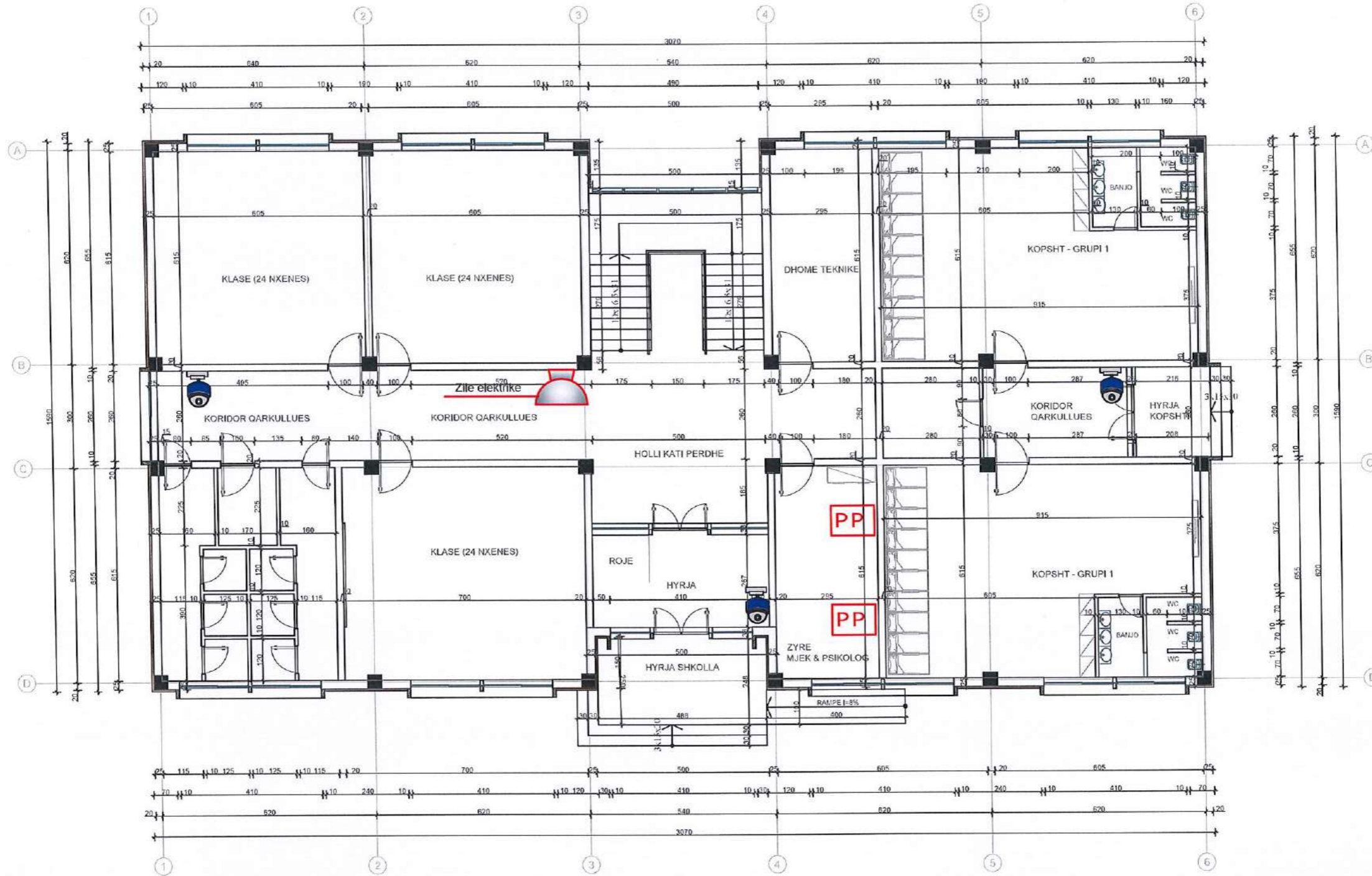

INVESTITORI: BASHKIA DIMAL

Ndërtim i Shkolles 9-vjeçare "Gorican", Bashkia Dimal

Projektuesi :



Drejtes i projektit

Inx.Natasha MYRTAJ

Emertimi i Fletes :

Planimetria e katit perdhe. Rrymat e dobeta

SHKALLA

SH 1:200

Tirane 2021

FLETA

E - 07

Format A3

PLANI I KATIT TE PARE. RRYMAT E DOBETA

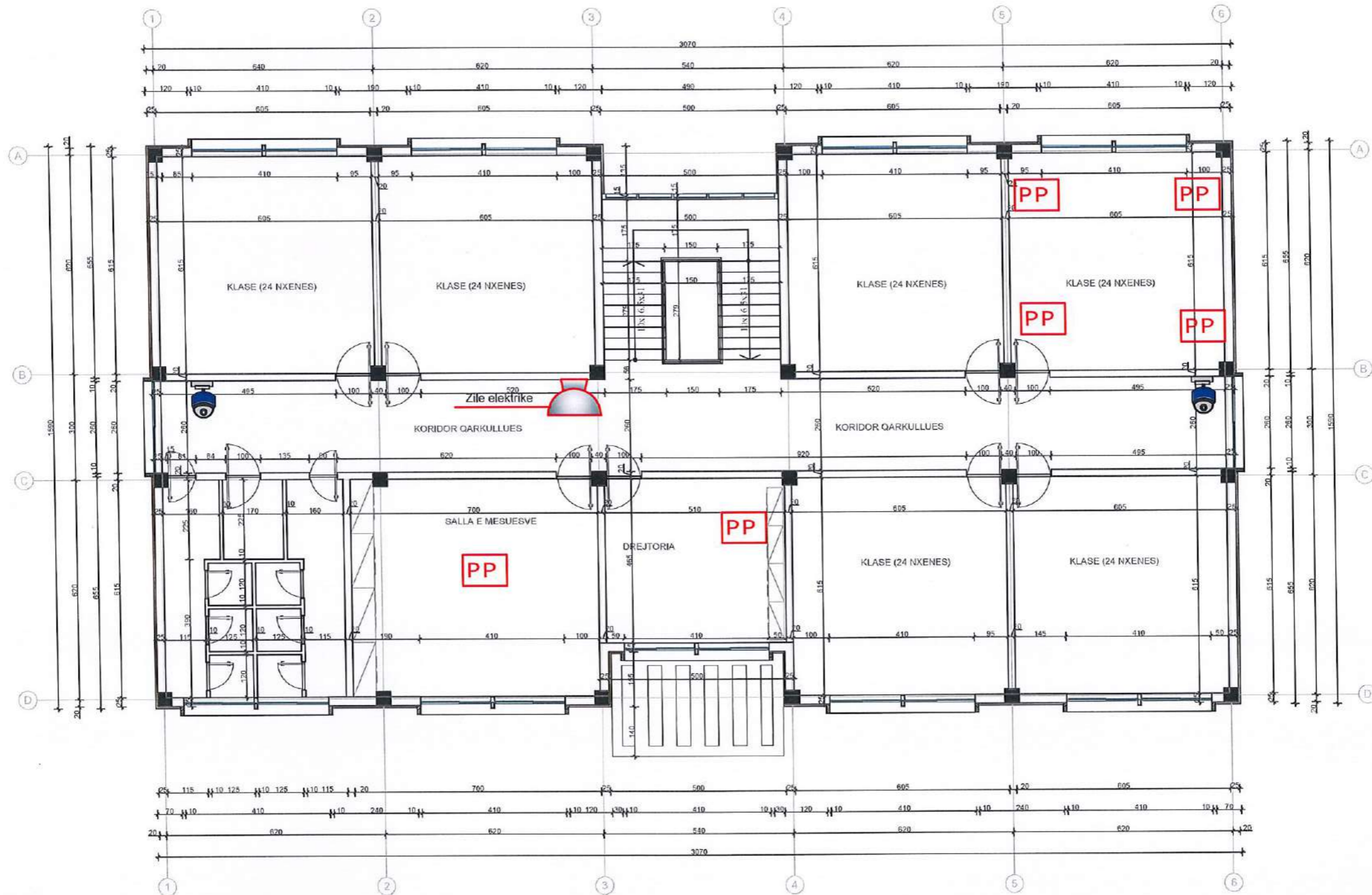

INVESTITORI: BASHKIA DIMAL

Ndertim i Shkolles 9-vjeçare "Gorican", Bashkia Dimal

Projektuesi :



Drejtues i projektit

Inx.Natasha MYRTAJ

Emertimi i Fletes :

Planimetria e katit te pare. Rrymat e dobeta

SHKALLA

SH 1:200

Tirane 2021

FLETA

E - 08

Format A3

PLANI I KATIT PERDHE.NDRICIMI I EMERGJENCES

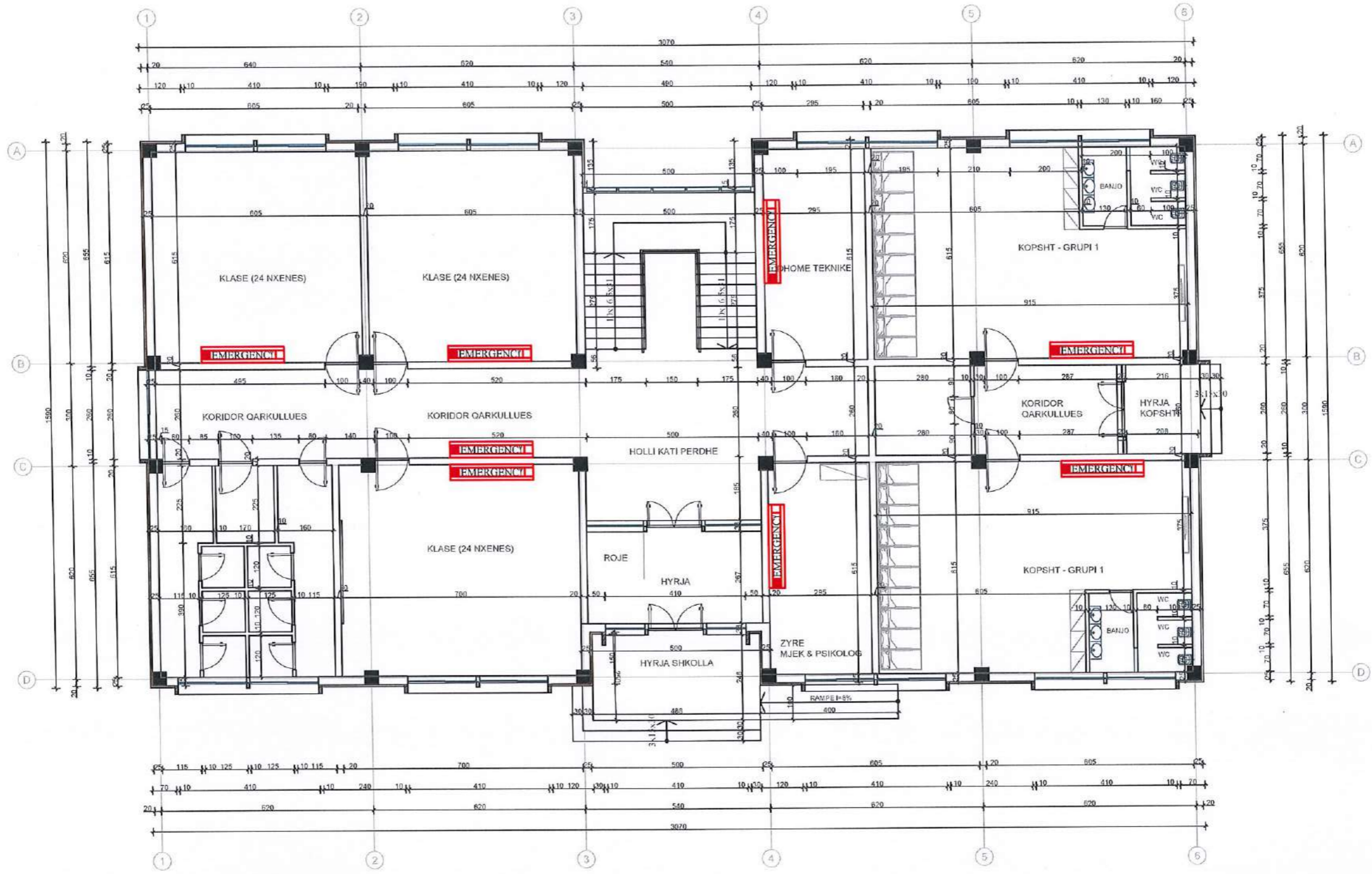

INVESTITORI: BASHKIA DIMAL

Ndertim i Shkolles 9-vjeçare "Gorican", Bashkia Dimal

Projektuesi :



Drejtes i projektit

Inx.Natasha MYRTAJ

Emertimi i Fletes :

Planimetria e katit perdhe. Ndricimi i Emergences

SHKALLA

SH 1:200

Tirane 2021

FLETA

E - 09

Format A3

PLANI I KATIT TE PARE. NDRICIMI I EMERGENCES

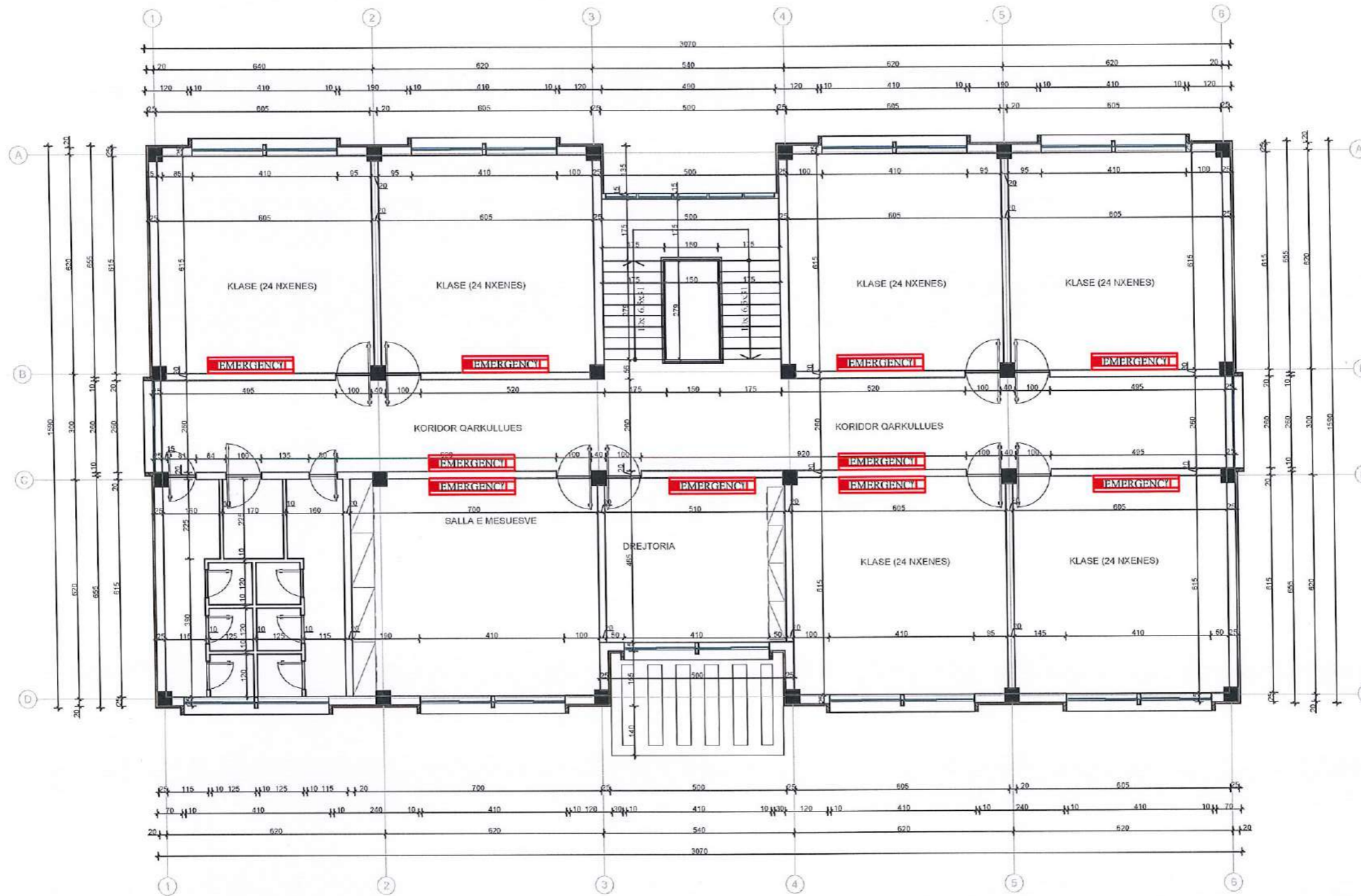

INVESTITORI: BASHKIA DIMAL

Ndertim i Shkolles 9-vjeçare "Gorican", Bashkia Dimal



Projektuesi :



Drejtues i projektit

Inxh.Natasha MYRTAJ

Emertimi i Fletes :

Planimetria e katit te pare. Ndricimi i Emergjences

SHKALLA

SH 1:200

Tirane 2021

FLETA

E - 10

Format A3

DETAJE TE INSTALIMIT TE RRUFEPRITESIT

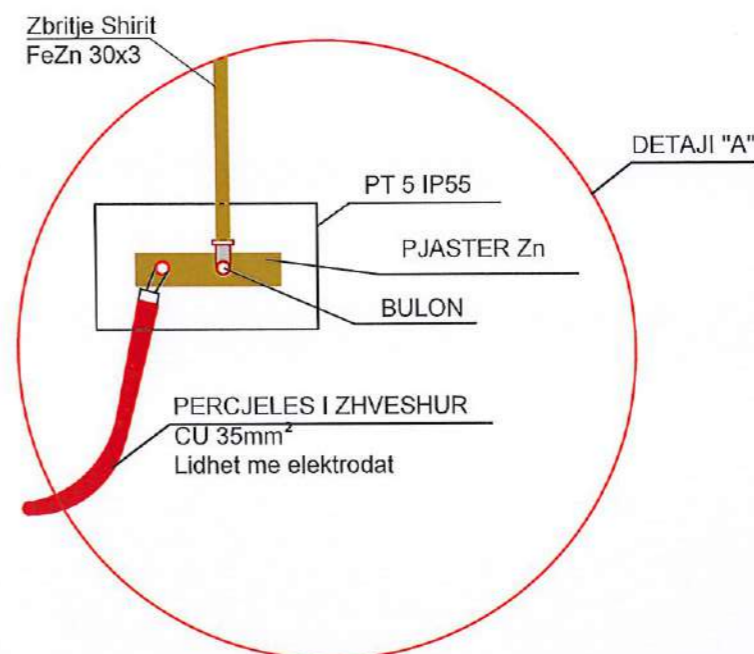
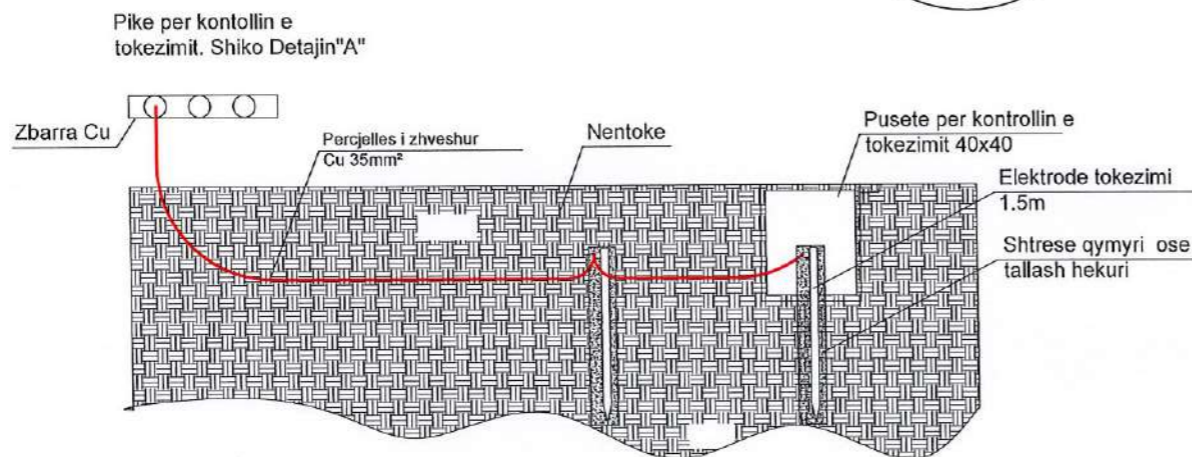
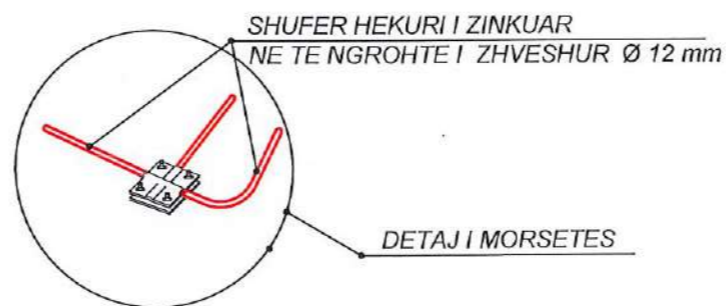
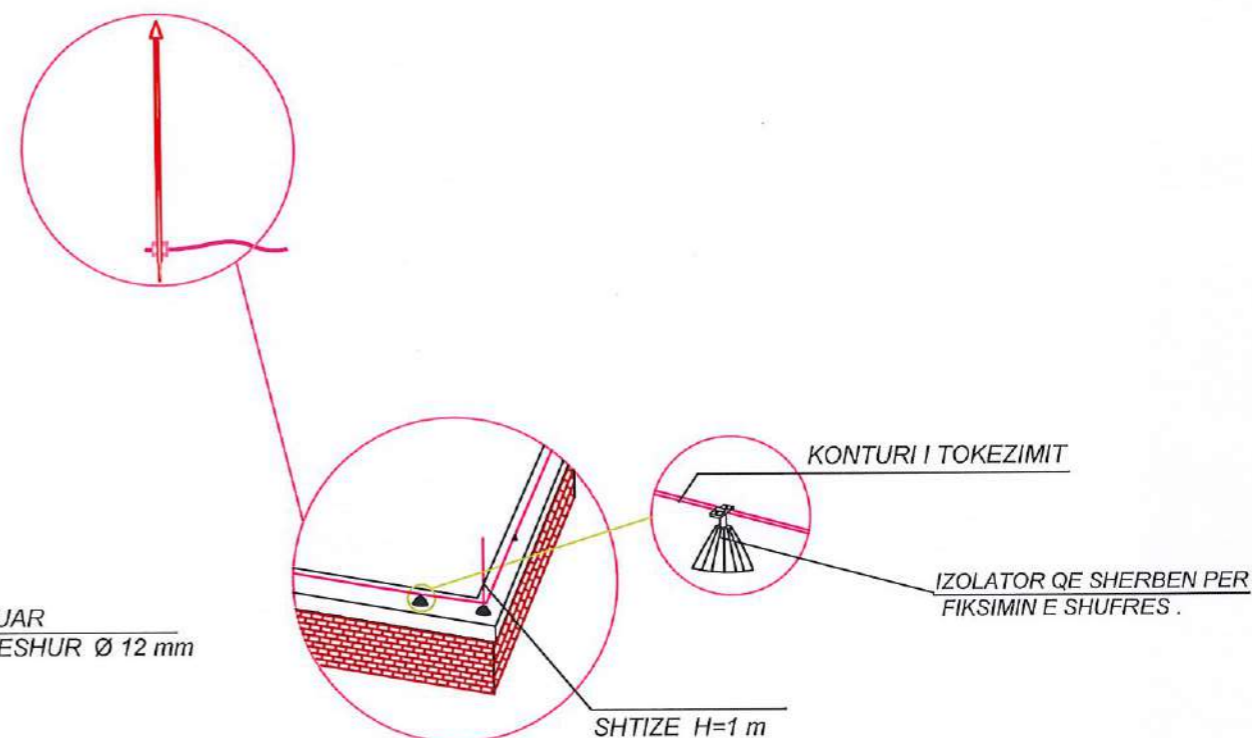
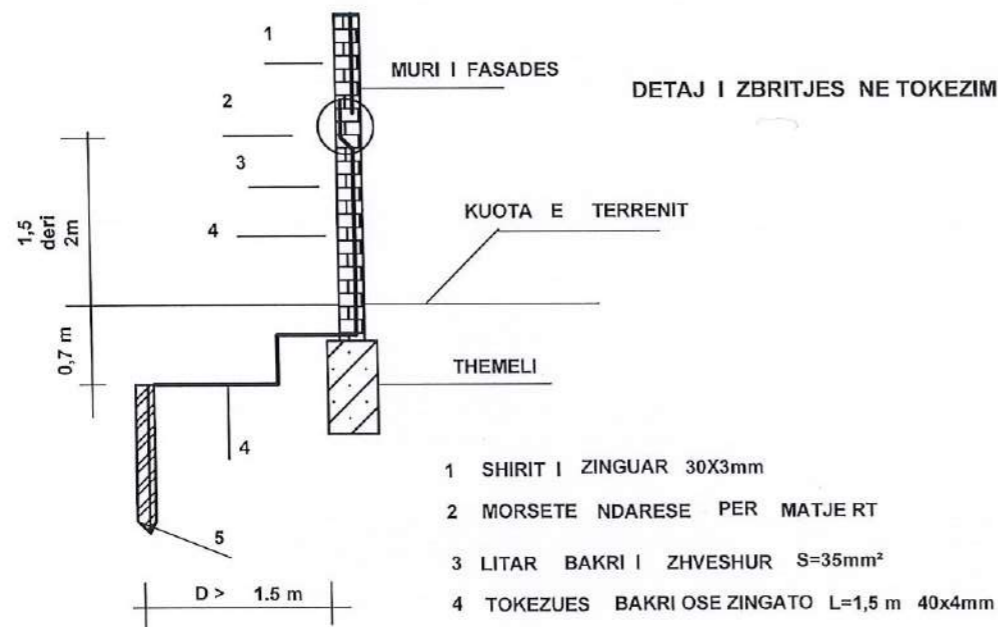

INVESTITORI: BASHKIA DIMAL

Ndertim i Shkolles 9-vjeçare "Gorican", Bashkia Dimal

Projektuesi:
"ARENA MK" Sh.p.k



Drejtes i projektit

Inxh.Natasha MYRTAJ

Emertimi i Fletes :

Rrufepritesi

SHKALLA

SH 1:200

Tirane 2021

FLETA

E - 11

Format A3

BASHKIA DIMAL

**OBJEKTI : Ndertim i Shkolles 9-vjeçare
"Gorican", Bashkia Dimal**

**PROJEKTI I FURNIZIMIT ME UJE
DHE SHKARKIMEVE**

PROJEKTOI : "ARENA MK" sh.p.k



TIRANE 2021

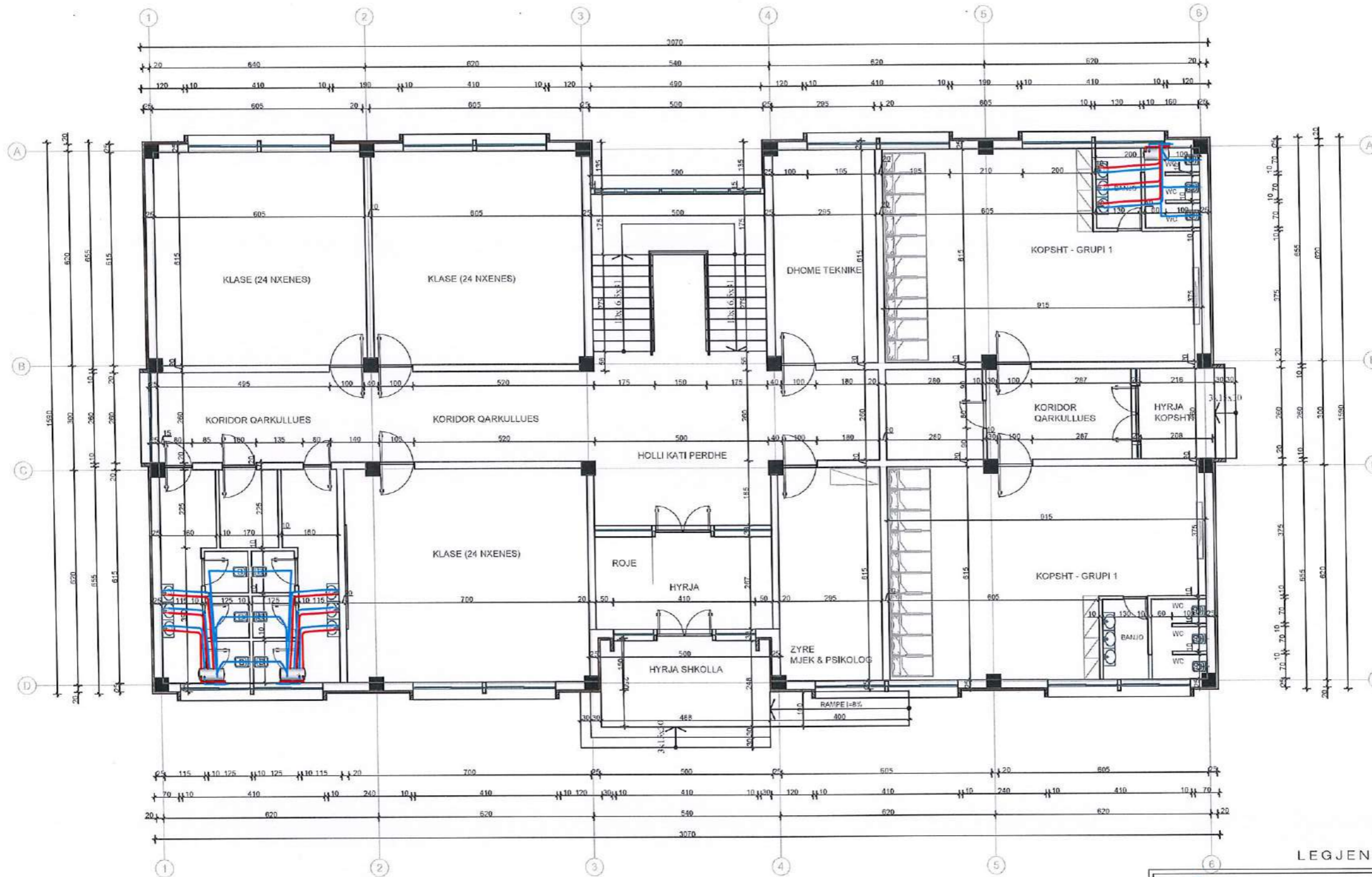

LEGJENDA:



Shenim : Depozitat e ujit te rrethohen me rrjete teli per te ndaluar kontaktin me njerez te pa autorizuar si dhe per ti mbrojtur nga vandalizmat.

INVESTITORI: BASHKIA DIMAL

Ndertim i Shkolles 9-vjeçare "Gorican", Bashkia Dimal

Projektuesi :



Drejtes i projektit

Inx.Natasha MYRTAJ

Emertimi i Fletes :

Planimetria e katit perdhe. Furnizimi me uje

SHKALLA

SH 1:200

Tirane 2021

FLETA

F - 01

Format A3

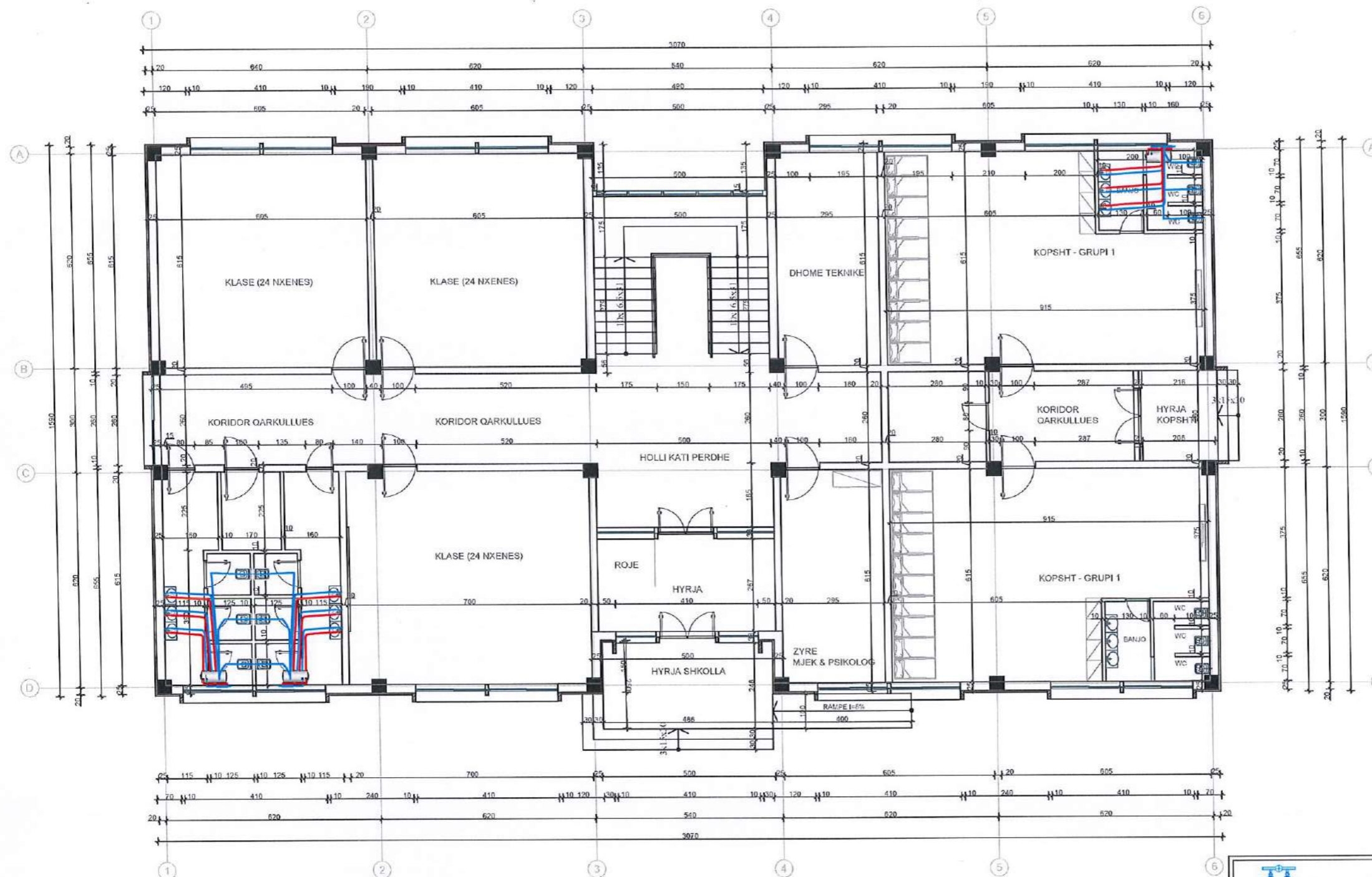

LEGJENDA:

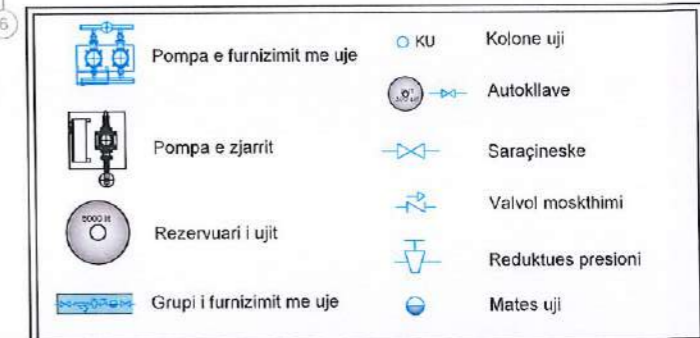

Shenim : Depozitat e ujit te rrethohen me rrjete teli per te ndaluar kontaktin me njerez te pa autorizuar si dhe per ti mbrojtur nga vandalizmat.

INVESTITORI: BASHKIA DIMAL Ndertim i Shkolles 9-vjeçare "Gorican", Bashkia Dimal	Projektuesi : "ARENA MK" Sh.p.k	Drejtes i projektit	Emertimi i Fletes :	SHKALLA	FLETA
		Inxh.Natasha MYRTAJ	Planimetria e katit te pare. Furnizimi me uje	SH 1:200	F - 02
				Tirane 2021	Format A3

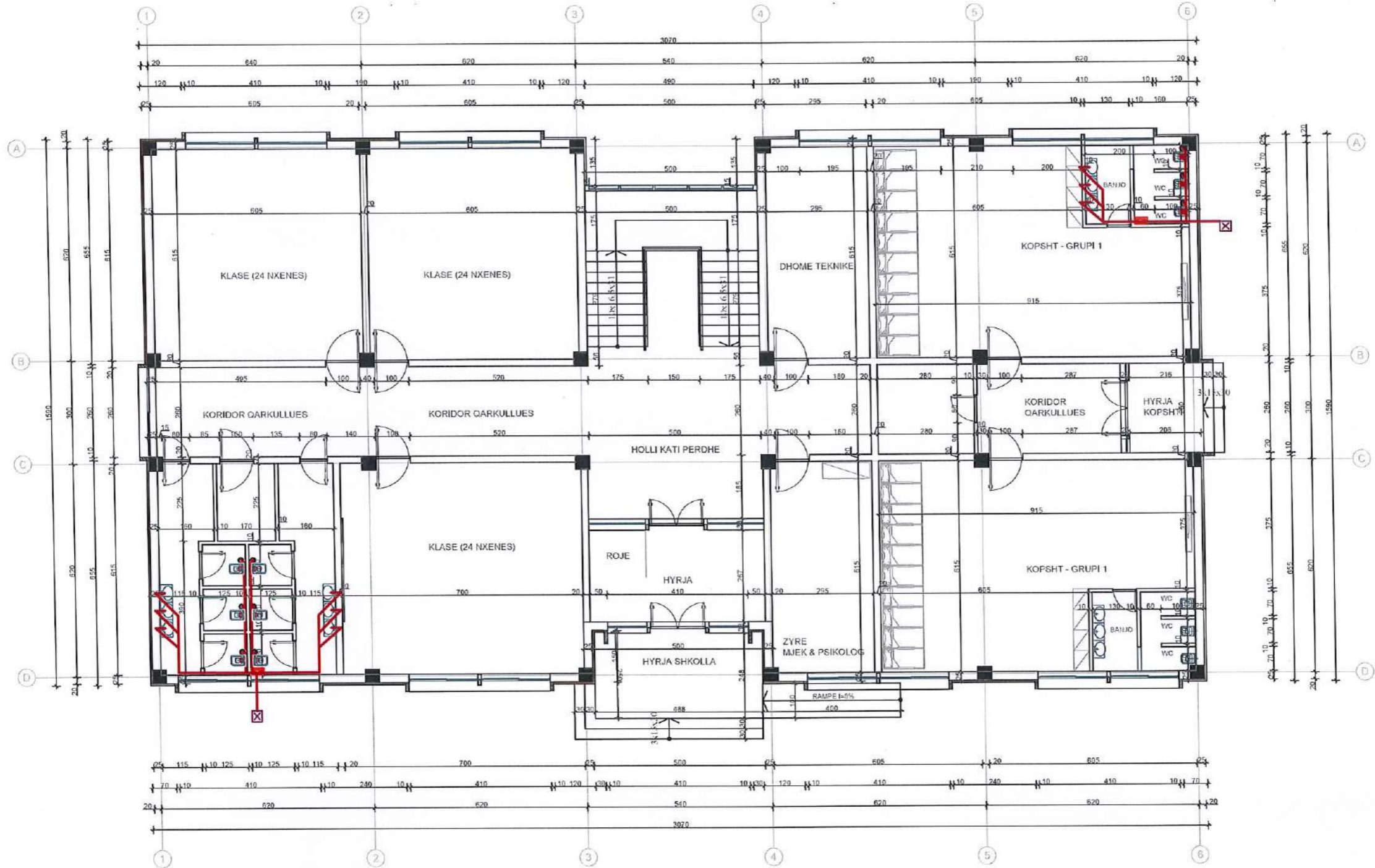

LEGJENDA:

- Tubacion ventilimi
- Pilete dyshemeje
- Valvol moskthimi
- ⊗ Valvol ajri
- ⊞ Ventilator banje

INVESTITORI: BASHKIA DIMAL

Ndertim i Shkolles 9-vjeçare "Gorican", Bashkia Dimal



Projektuesi :



Drejtes i projektit

Inx.Natasha MYRTAJ

Emertimi i Fletes :

Planimetria e katit perdhe.Shkarkimet

SHKALLA

SH 1:200

Tirane 2021

FLETA

SH - 01

Format A3

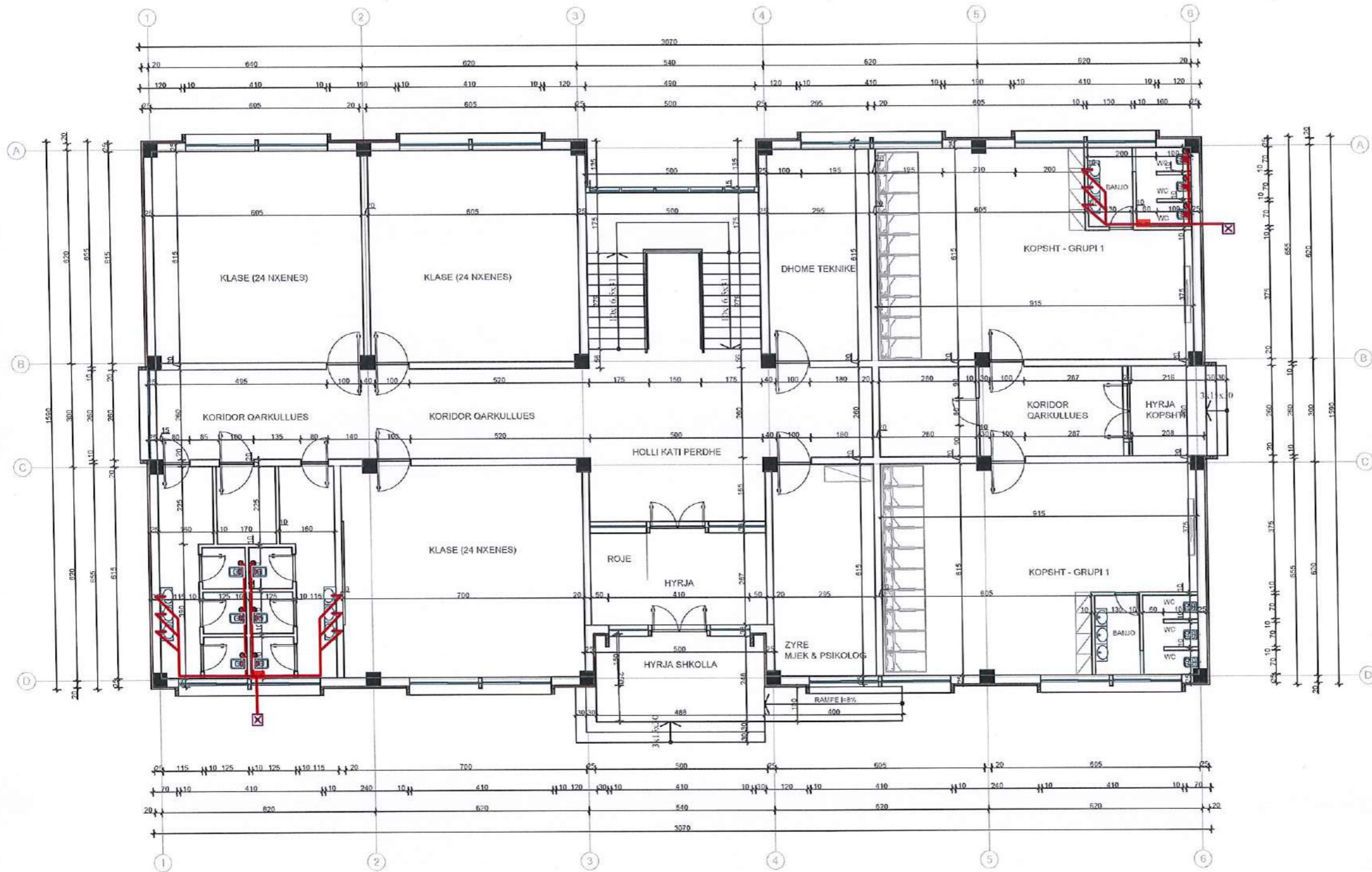

LEJENDA :

- Tubacion ventilimi
- Pilete dysHEMEJE
- Valvol moskthimi
- + Valvol ajri
- + Ventilator banje

INVESTITORI: BASHKIA DIMAL

Ndertim i Shkolles 9-vjeçare "Gorican", Bashkia Dimal



Projektuesi :



Drejtes i projektit

Inx.Natasha MYRTAJ

Emertimi i Fletes :

Planimetria e katit te pare. Shkarkimet

SHKALLA

SH 1:200

Tirane 2021

FLETA

SH - 02

Format A3

BASHKIA DIMAL

**OBJEKTI : Ndertim i Shkolles 9-vjeçare
"Gorican", Bashkia Dimal**

PROJEKTI MNZ

PROJEKTOI : "ARENA MK" sh.p.k



TIRANE 2021

IMPIANTI I MBROJTJES NDAJ ZJARRIT DHE SHPETIMIT KATI PERDHE

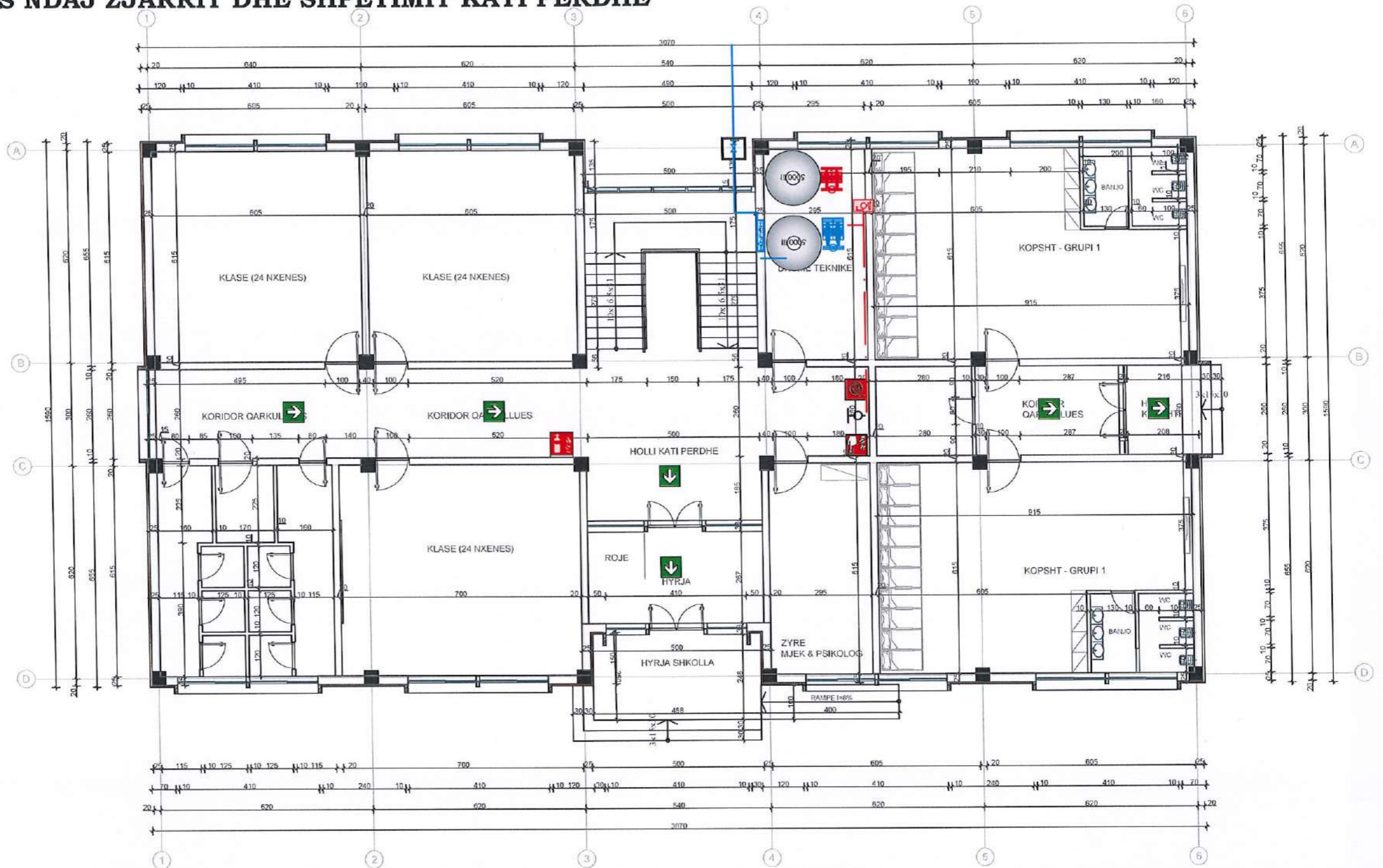

- SINJALISTIKA :**
- Sinjalistike lidhje me autopompe.
 - Sinjalistike alarm zjarri.
 - Sinjalistike hidrant zjarri.
 - Sinjalistike zbritje shkallësh.
 - Drejtim dalje.
 - Fikse zjarri me bombel

- LEGJENDA :**
- Linja e furnizimit me uje
 - Linja e furnizimit me uje te hidranteve te zjarrit
 - Lidhja me autopompen.
 - Hidrant zjarri.

- SINJALISTIKA :**
- Fikse zjarri bombel
 - Fikse zjarri bombel
 - Fikse zjarri me bombel
 - Fikse zjarri me bombel

INVESTITORI: BASHKIA DIMAL

Ndertim i Shkolles 9-vjeçare "Gorican", Bashkia Dimal



Projektuesi :



Drejtes i projektit

Inxh.Natasha MYRTAJ

Emertimi i Fletes :

Impianti i MKZ Kati Perdhe

SHKALLA

SH 1:200

Tirane 2021

FLETA

MKZ - 01

Format A3

IMPIANTI I MBROJTJES NDAJ ZJARRIT DHE SHPETIMIT KATI PARE

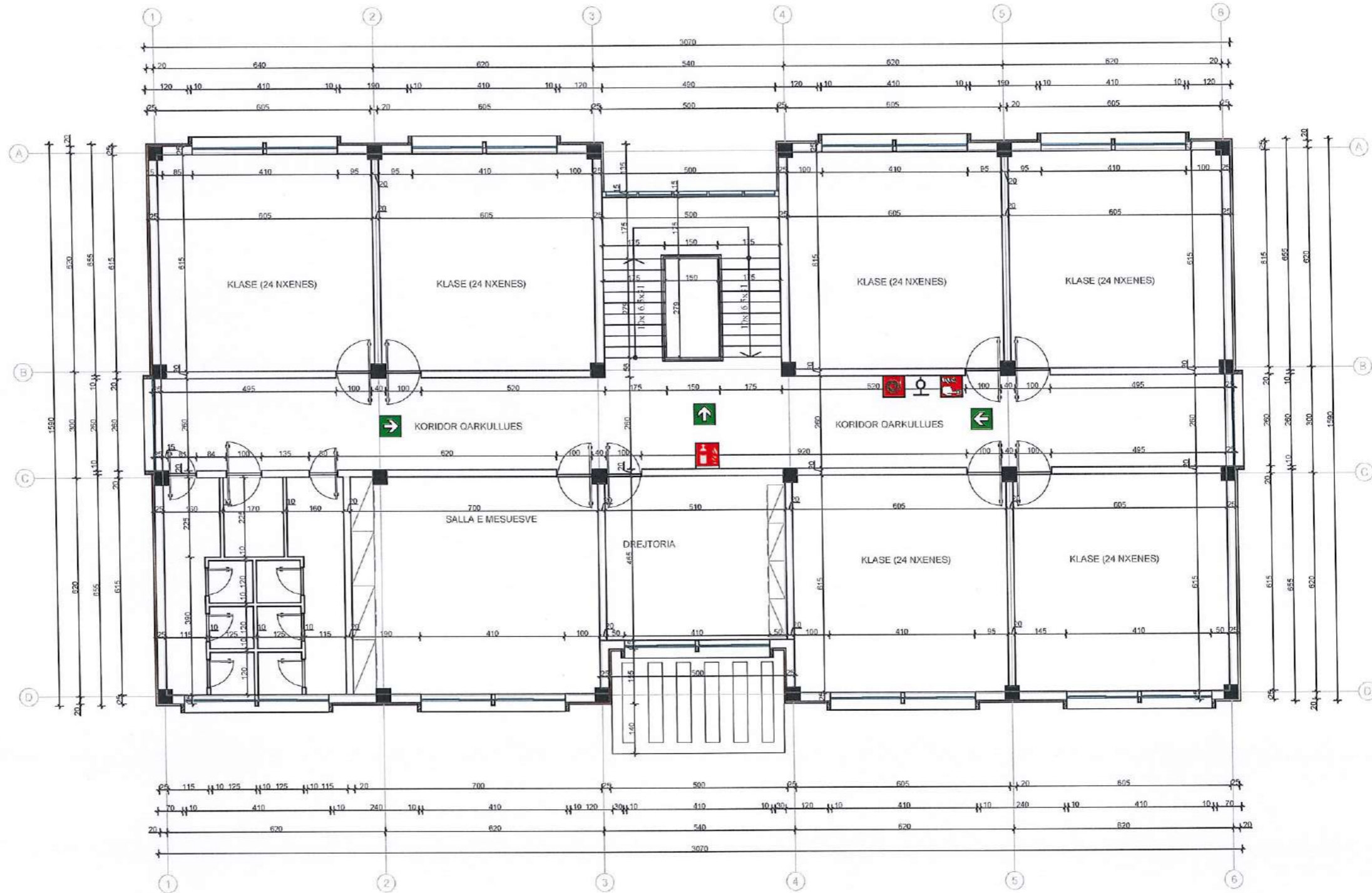

SINJALISTIKA :

- Sinjalistike lidhje me autopomper.
- Sinjalistike alarm zjarri.
- Sinjalistike hidrant zjarri.
- Sinjalistike zbritje shkallësh.
- Drejtim dalje.
- Fikse zjarri me bombel

LEGJENDA :

- Linja e furnizimit me uje
- Linja e furnizimit me uje te hidranteve te zjarrit
- Lidhja me autopomper.
- Hidrant zjarri.

SINJALISTIKA :

- Fikse zjarri bombel
- Fikse zjarri bombel
- Fikse zjarri me bombel
- Fikse zjarri me bombel

INVESTITORI: BASHKIA DIMAL

Ndertim i Shkolles 9-vjeçare "Gorican", Bashkia Dimal

Projektuesi :



Drejtuues i projektit

Inxh.Natasha MYRTAJ

Emertimi i Fletes :

Impianti i MKZ Kati PARE

SHKALLA

SH 1:200

Tirane 2021

FLETA

MKZ - 01

Format A3

BASHKIA DIMAL

**OBJEKTI : Ndertim i Shkolles 9-vjeçare
"Gorican", Bashkia Dimal**

PROJEKTI I IMPIANTIT TE NGROHJES

PROJEKTOI : "ARENA MK" sh.p.k



TIRANE 2021

IMPIANTI I NGROHJES KATI PERDHE

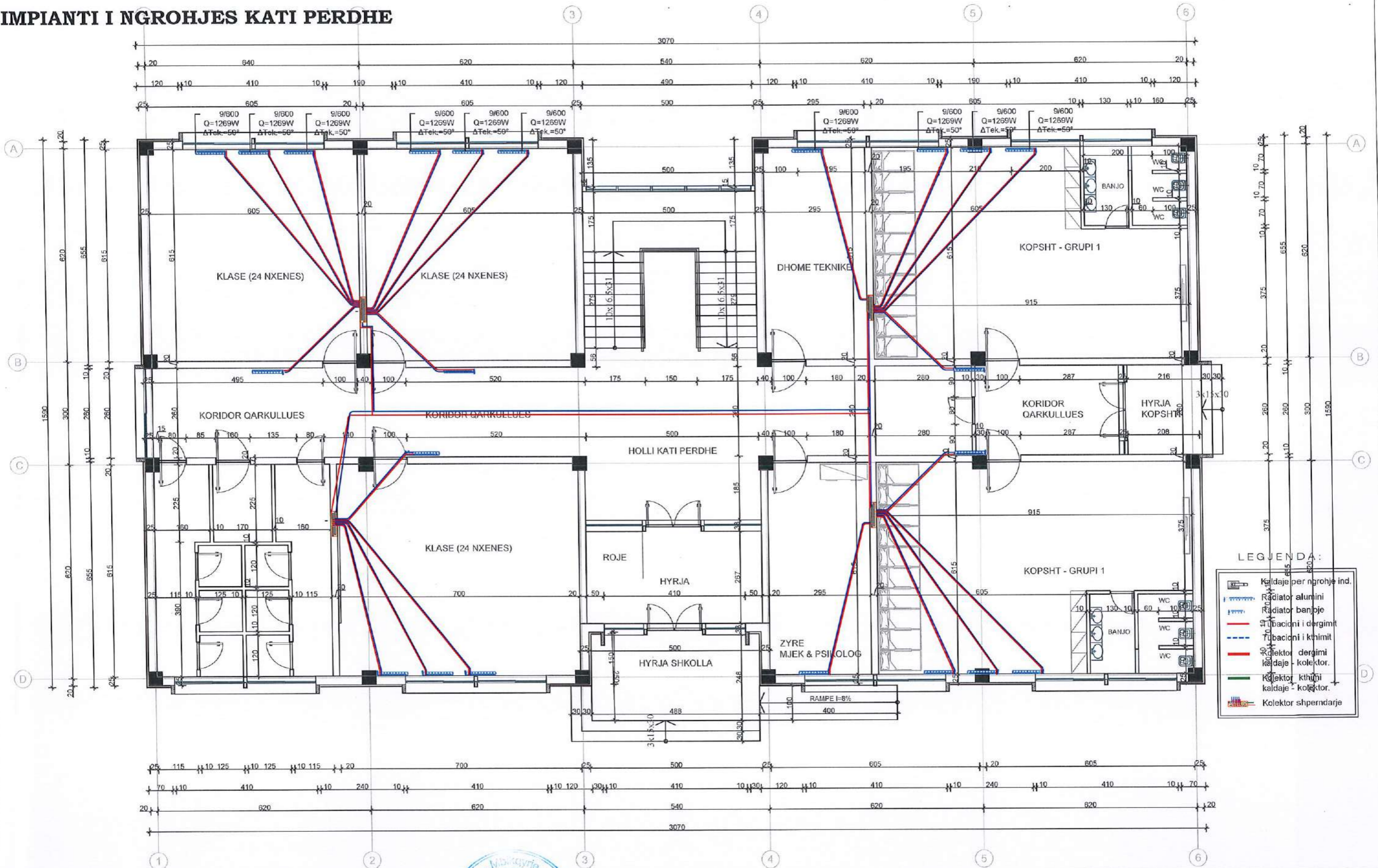

LEGJENDA:

	Kaldaje per ngrohje ind.
	Radiator alumini
	Radiator banjote
	Tubacioni i dergimit
	Tubacioni i kthimit
	Kolektor dergimi
	Kaldaje - kolektor.
	Kolektor kthimi
	Kaldaje - kolektor.
	Kolektor shperdarje

INVESTITORI: BASHKIA DIMAL Ndertim i Shkolles 9-vjeçare "Gorican", Bashkia Dimal	Projektuesi : "ARENA MK" Sh.p.k. 	Drejtues i projektit	Emertimi i Fletes :	SHKALLA	FLETA
		Inxh.Natasha MYRTAJ	IMPIANTI I NGROHJES KATI PERDHE	SH 1:150	M - 01
				Tirane 2021	Format A3

IMPIANTI I NGROHJES KATI PARE

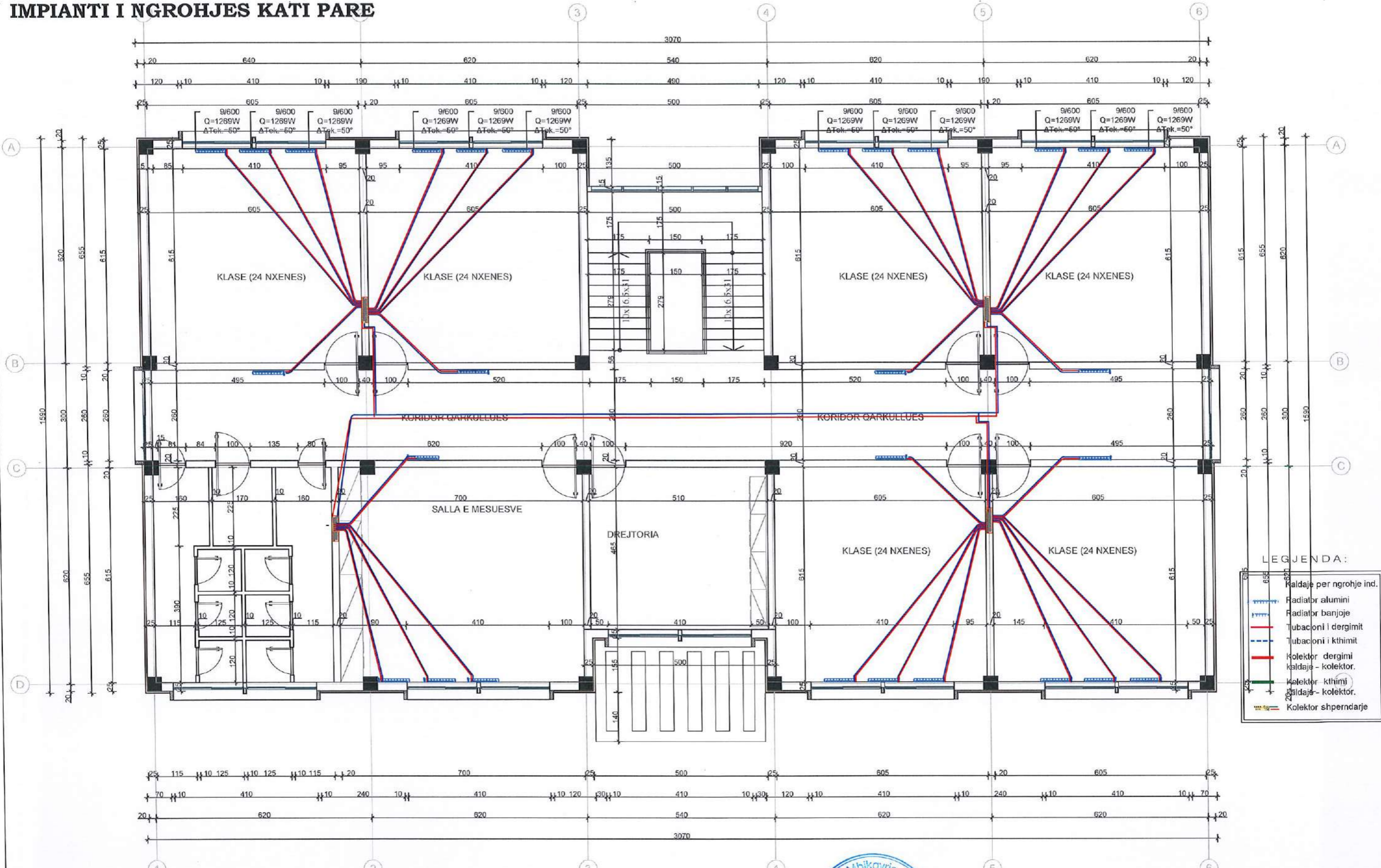

LEGJENDA:

	Kaldaje per ngrohje ind.
	Radiator alumini
	Radiator banjoje
	Tubaconi i dergimit
	Tubaconi i kthimit
	Kolektor dergimi
	kaldaje - kolektor.
	Kolektor kthimi
	kaldaje - kolektor.
	Kolektor shperdarje

INVESTITORI: BASHKIA DIMAL
 Ndertim i Shkolles 9-vjeçare "Gorican", Bashkia Dimal



Projektuesi :
 .Vogo arena.mk1.jpg



Emertimi i Fletes :
 IMPIANTI I NGROHJES KATI PARE

SHKALLA	FLETA
SH 1:150	M - 02
Tirane 2021	Format A3