



Përmirësimi i kushteve të banimit për komunitetet e varfëra dhe të pafavorizuara

(përmirësimi i kushteve të banesave ekzistuese)

RELACION PËRSHKRIMI

Në kuadrin e programit "Përmirësimi i kushteve të banimit për komunitetet e varfëra dhe të pafavorizuara (përmirësimi i kushteve të banesave ekzistuese)" u zhvillua përgjatë datave 01.10.2023 - 13.01.2023 një inspektim në shtëpitë e disa banorëve të komunitetit të Bashkisë Vlore, grupi i punës i përbërë prej Ing. Darjan Hudhra, Ing. Drita Mustafai Ing. Edmond Beqiri.

Nga inspektimi i kryer , u pa se shumica e këtyre banesave ishte në gjendje pjesërisht të amortizuar.

Në banesat pjesërisht të amortizuara problemet kryesore që u evidentuan janë:

- çati të dëmtuara si në konstruksion edhe në materialet e përdorura për mbulimin e tyre.
- soleta betonarme pa shtresa hidroizuluese,
- suva të prishura dhe lagështi nëpër mure
- mungojnë pjesërisht suvatimet e jashtme ndërsa suvatimet e brendshme janë pjesërisht të amortizuara,
- tualetet në përgjithësi janë në gjendje shumë të keqe. Në një prej banesave tualeti ishte jashtë në oborr ,mungojnë pajisjet hidrosanitare ,veshjet me pllaka dhe dyert e dritaret.
- pothuajse në disa nga këto banesa mungon shtrimi me pllaka i dyshemesë dhe dyert e dritaret janë të cilësisë shumë të dobët.

Më poshtë po japim të dhëna të veçanta për secilën banesë :

1- Z. Aqim Farkaj

Banesë ekzistuese e ndërtuar para viteve 90-të. Banesa ndodhet ne lagjen 1 Maji . Familja përbëhet prej 2 persona. Nga verifikimi në terren u pa se banesa ka demtim te catise ekzistuese dhe ka nevojë për:

- a. Ndertim te Çatise
- b. Nderrim Dyer dhe dritare

Pamje nga banesa:



2- Z.Arqile Mone, Znj.Raimonda Mone

Shtëpi 1-katëshe, me mur të përbashkët, e ndërtuar me mure me tulla , mbuluar me cati druri. Banesa ka mure te suvatuar pjesërisht.

Familja e Z. Arqile Mone perbehet nga 2 persona dhe Familja e Znj. Raimonda nga 1 person

Ne këtë banesë është e nevojshme të behet zevendesimi i catise se vjeter me cati te re.

Pamje nga banesa

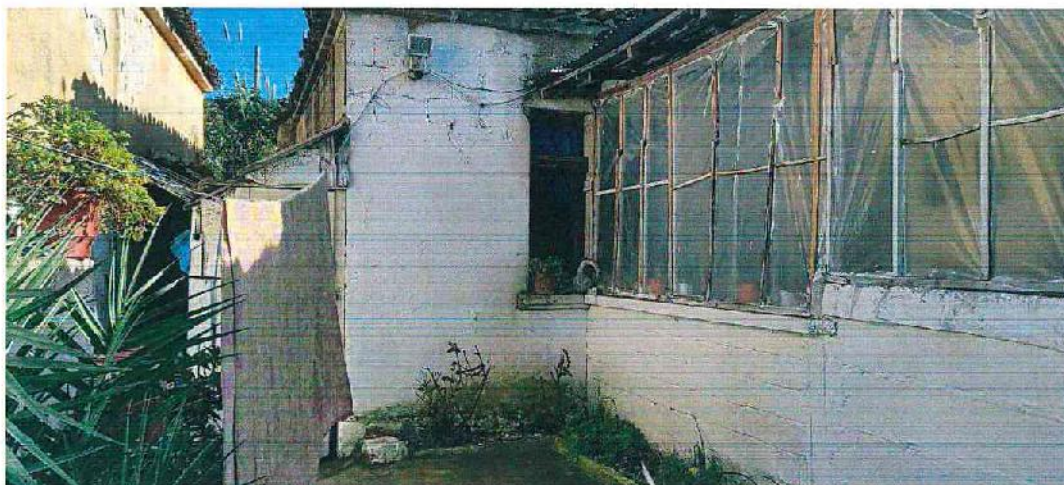

Pamje nga brenda

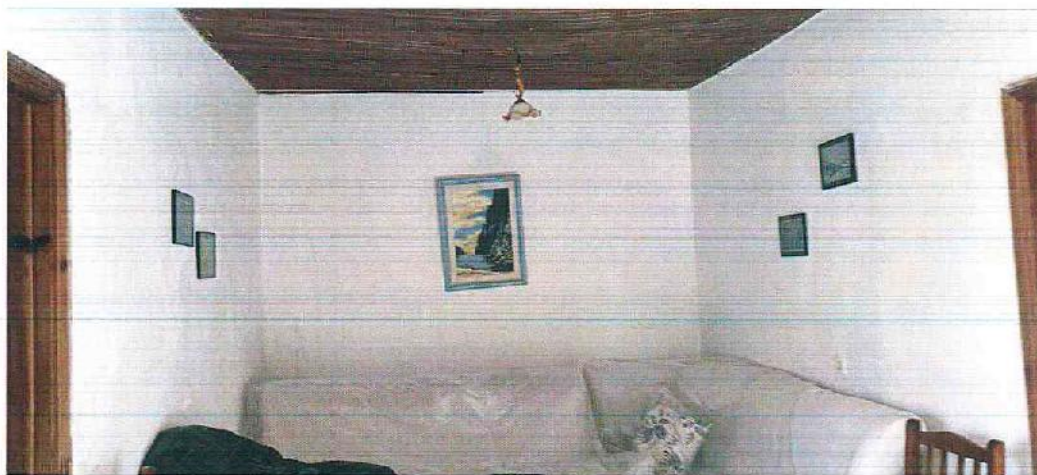

Pamje nga brenda banesës

3- Z. Petraq Prenci, Shezai Skendai

Shtëpi 2-katëshe, me mure me tulla , mbulimi me cati druri ne lagjen 1 Maji. Familja e Z. Petraq perbehet nga 2 persona, familja e Z. Shezai Skendai perbehet nga 1 person.

Në këtë banesë është e nevojshme të behet

- a) Zevendesimi I catise se vjeter
- b) Nderrimi I dyerve dhe dritareve
- c) Shtrim me pllaka I dyshemese

Pamje nga banesa:



Pamje nga brenda baneses



Pamje nga jashte

4- Z.Sokol Arizaj

Objekti është shtëpi 1-katësh në lagjen "15 Tetori", Objekti është I mbuluar me cati te demtuar . Familja perbehet prej 3 personash.

Punimet qe do të kryhen jane:

- a. Zëvendësim I çatisë se vjeter me cati te re
- b. Zevendesimi I tavanit te varur plastik



Foto të gjendje ekzistuese



5.Z.Zini Mata, Z.Shpetim Mata

Objekti është shtëpi 1-katësh në lagjen "28 Nentori", Objekti është I mbuluar me cati te demtuar . Familja e Z. Zini Mata perbehet prej 2 personash, familja e Z. Shpetim Mata perbehet prej 3 personash.

Punimet qe do të kryhen jane:

- a. Hidroizolim I tarraces
- b. Zevendesimi I dyerve dhe dritareve
- c. Shtrim me pllaka



Foto nga jashte



Foto nga brenda

2- Fatos Lelaj

Shtëpi 1-katëshe, me mur guri, mbuluar me çati me tjegulla e në gjendje të dëmtuar; tavan i dëmtuar pjesërisht, duke bërë të mundur futjen brenda të shirave në stinën e dimrit. Banesa ndodhet në lagjen " 15 Tetori ", Rajoni 1. Ka përbërje familjare prej 3 personash. Banesa ka mure të pa suvatuar . Në këtë banesë është e nevojshme të ndertohet plotësisht çatia, taveni, suvatim dhe lyerje nga jashtë.

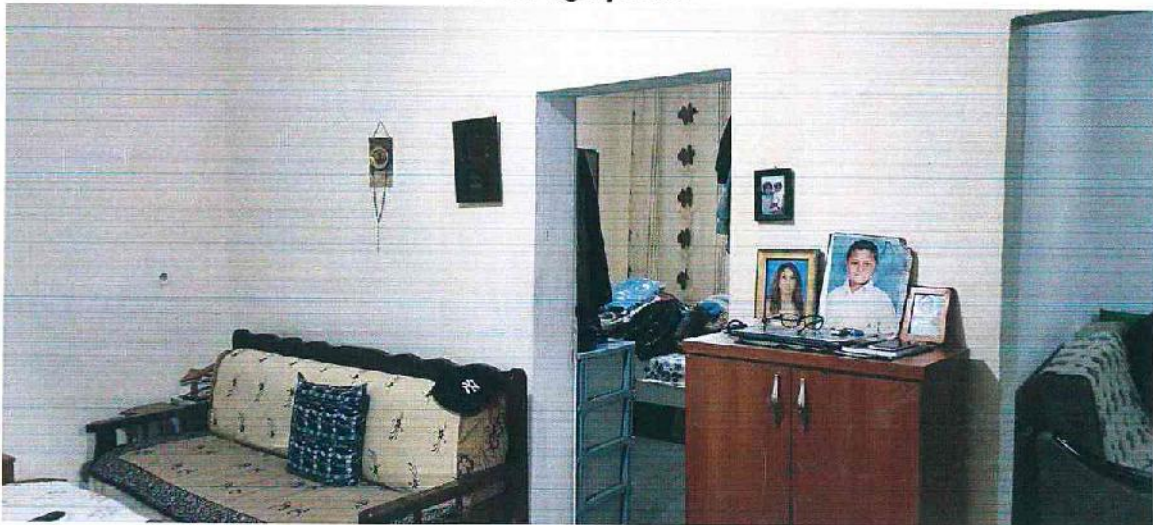
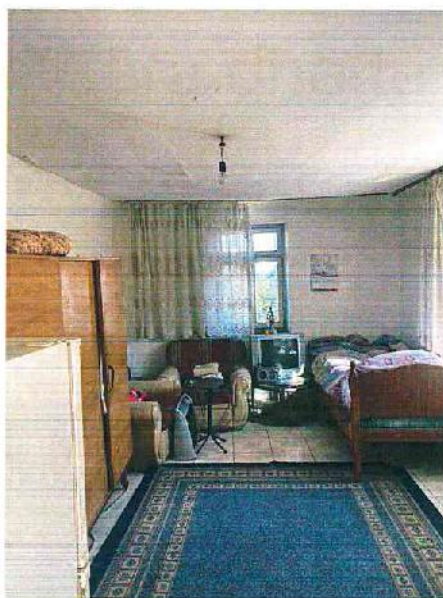

Foton ga brenda



Foton ga jashte

GRUPI I PUNES:

Ing.Edmond Beqiraj

Ing.Darjan Hudhra

Ing.Drita Mustafai

A handwritten signature in blue ink, likely belonging to one of the members of the working group.